

VÝKAZ DOSAVADNÍHO A NOVÉHO STAVU ÚDAJŮ KATASTRU NEMOVITOSTÍ

| Dosavadní stav | | | | Nový stav | | | | | | | | | | |
|-------------------------------|----------------|----------------|--------------------------------|-------------------------------|----------------|----------------|--------------------------------|------------------------------|----------------------|--|------------------------|-------------------------|----------------|--|
| Označení pozemku parc. číslem | Výměra parcely | | Druh pozemku Způsob využití | Označení pozemku parc. číslem | Výměra parcely | | Druh pozemku Způsob využití | Typ stavby Způsob využití | Způsob určení výměry | Porovnání se stavem evidence právních vztahů | | | | |
| | ha | m ² | | | ha | m ² | | | | Díl přechází z pozemku označeného v katastru nemovitostí | dřívější poz. evidenci | Číslo listu vlastnictví | Výměra dílu | |
| | | | | | | | | | | | | ha | m ² | |
| 788/31 | | | | | | | | | | 788/31 | | 786 | | |
| 788/36 | | | | | | | | | | 788/36 | | 10001 | | |
| 788/44 | | | | | | | | | | 788/44 | | 766 | | |
| 788/45 | | | | | | | | | | 788/45 | | 869 | | |
| 788/47 | | | | | | | | | | 788/47 | | 10001 | | |
| st. 711 | | | | | | | | | | st. 711 | | 170 | | |
| st. 936 | | | | | | | | | | st. 936 | | 666 | | |
| st. 937 | | | | | | | | | | st. 937 | | 667 | | |
| st. 938 | | | | | | | | | | st. 938 | | 668 | | |
| st. 939 | | | | | | | | | | st. 939 | | 669 | | |
| st. 940 | | | | | | | | | | st. 940 | | 670 | | |
| st. 941 | | | | | | | | | | st. 941 | | 671 | | |
| st. 942 | | | | | | | | | | st. 942 | | 672 | | |
| st. 944 | | | | | | | | | | st. 944 | | 621 | | |
| st. 953 | | | | | | | | | | st. 953 | | 786 | | |
| st. 1106 | | | | | | | | | | st. 1106 | | 665 | | |
| st. 1107 | | | | | | | | | | st. 1107 | | 2201 | | |
| st. 1108 | | | | | | | | | | st. 1108 | | 1205 | | |
| st. 1109 | | | | | | | | | | st. 1109 | | 1207 | | |
| st. 1110 | | | | | | | | | | st. 1110 | | 1314 | | |

Oprávněný : Dle listiny

Druh věcného břemene : Dle listiny

| | | | | |
|---|---|---|---|--|
| GEOMETRICKÝ PLÁN pro vyznačení věcného břemene | Geometrický plán ověřil úředně oprávněný zeměměřický inženýr. | | Stejnopis ověřil úředně oprávněný zeměměřický inženýr. | |
| | Jméno, příjmení: <i>Ing. Václav Janák</i> | | Jméno, příjmení: <i>Ing. Václav Janák</i> | |
| | Číslo položky seznamu úředně oprávněných zeměměřických inženýrů: <i>1191/1995</i> | | Číslo položky seznamu úředně oprávněných zeměměřických inženýrů: <i>1191/1995</i> | |
| | Dne: <i>22.2.2021</i> Číslo: <i>146/2021</i> | | Dne: <i>A. S. Lou</i> Číslo: <i>153/2021</i> | |
| Náležitostmi a přesností odpovídá právním předpisům. | | Tento stejnopis odpovídá geometrickému plánu v elektronické podobě uloženému v dokumentaci katastrálního úřadu. | | |
| Vyhotovitel: <i>Ing. Václav Janák</i> <i>Tovární 41, 772 00 Olomouc</i> <i>IČO: 45237425</i> | | Katastrální úřad souhlasí s odčíslováním parcel. | | |
| Číslo plánu: <i>1123-6/2021</i> Okres: <i>Prostějov</i> Obec: <i>Prostějov</i> Kat. území: <i>Vrahovice</i> Mapový list: <i>Prostějov 2-6/32,41</i> | | Ověření stejnopisu geometrického plánu v listinné podobě. | | |
| Dosavadním vlastníkům pozemků byla poskytnuta možnost seznámit se v terénu s průběhem navrhovaných nových hranic, které byly označeny předepsaným způsobem. | | KÚ pro Olomoucký kraj KP Prostějov Ing. Martin Dvořák PGP-276/2021-709 2021.02.26 11:34:52 CET | | |

S E Z N A M S O U Ř A D N I C (S-JTSK)
Souřadnice pro zápis do KN

č.bodu Y X KK

240-28 556210.31 1133221.04 3
240- 35 556203.33 1133190.56 3
240- 68 556202.46 1133190.28 3
240- 93 556224.43 1133140.53 3
240-222 556215.46 1133223.33 3
240-223 556213.80 1133222.68 3
240-225 556200.77 1133199.24 3
240-233 556206.57 1133200.99 3
240-235 556207.57 1133173.09 3
240-239 556214.13 1133175.08 3
240-245 556219.28 1133157.84 3
240-248 556214.51 1133156.39 3
240-253 556226.94 1133132.03 3
240-255 556232.06 1133114.69 3
240-257 556221.37 1133130.27 3
240-259 556226.42 1133112.97 3
1121-126 556217.22 1133223.85 3
1121-128 556206.67 1133219.96 3

1 556208.94 1133220.00 3
2 556215.79 1133222.22 3
3 556214.97 1133221.97 3
4 556214.01 1133221.66 3
5 556215.54 1133215.89 3
6 556216.50 1133216.19 3
7 556216.17 1133214.11 3
8 556216.97 1133214.85 3
9 556217.26 1133213.93 3
10 556217.91 1133215.00 3
11 556218.20 1133214.04 3
12 556217.98 1133214.76 3
13 556218.13 1133214.28 3
14 556217.73 1133208.49 3
15 556218.69 1133208.75 3
16 556221.76 1133197.73 3
17 556220.67 1133197.90 3
18 556220.96 1133196.94 3
19 556216.44 1133196.55 3
20 556216.82 1133195.63 3
21 556215.24 1133195.94 3
22 556215.48 1133194.94 3
23 556214.39 1133195.32 3
24 556213.39 1133194.44 3
25 556214.11 1133193.74 3
26 556212.44 1133193.29 3
27 556213.00 1133192.41 3
28 556210.55 1133191.76 3
29 556209.27 1133192.46 3
30 556209.54 1133191.63 3

| | | | |
|----|-----------|------------|---|
| 31 | 556209.28 | 1133191.57 | 3 |
| 32 | 556209.14 | 1133192.05 | 3 |
| 33 | 556210.82 | 1133187.75 | 3 |
| 34 | 556211.78 | 1133188.03 | 3 |
| 35 | 556211.31 | 1133185.80 | 3 |
| 36 | 556212.25 | 1133186.16 | 3 |
| 37 | 556212.04 | 1133183.73 | 3 |
| 38 | 556213.00 | 1133184.03 | 3 |
| 39 | 556213.91 | 1133176.90 | 3 |
| 40 | 556215.51 | 1133174.88 | 3 |
| 41 | 556214.30 | 1133174.52 | 3 |
| 42 | 556213.65 | 1133176.68 | 3 |
| 43 | 556213.81 | 1133176.16 | 3 |
| 45 | 556208.22 | 1133199.66 | 3 |
| 46 | 556208.80 | 1133200.48 | 3 |
| 47 | 556206.81 | 1133200.17 | 3 |
| 50 | 556221.58 | 1133194.92 | 3 |
| 51 | 556222.54 | 1133195.22 | 3 |
| 52 | 556223.79 | 1133188.24 | 3 |
| 53 | 556223.81 | 1133187.66 | 3 |
| 54 | 556224.81 | 1133187.80 | 3 |
| 55 | 556224.79 | 1133188.40 | 3 |
| 56 | 556224.18 | 1133190.37 | 3 |
| 57 | 556223.85 | 1133191.36 | 3 |
| 58 | 556225.08 | 1133190.38 | 3 |
| 59 | 556224.79 | 1133191.42 | 3 |
| 60 | 556224.87 | 1133191.15 | 3 |
| 61 | 556225.01 | 1133190.64 | 3 |
| 62 | 556225.62 | 1133191.09 | 3 |
| 63 | 556225.46 | 1133190.61 | 3 |
| 64 | 556230.14 | 1133188.35 | 3 |
| 65 | 556230.04 | 1133187.83 | 3 |
| 66 | 556232.44 | 1133188.69 | 3 |
| 67 | 556232.59 | 1133188.21 | 3 |
| 68 | 556227.23 | 1133178.69 | 3 |
| 69 | 556226.29 | 1133178.35 | 3 |
| 70 | 556231.09 | 1133162.22 | 3 |
| 71 | 556231.37 | 1133161.26 | 3 |
| 72 | 556232.20 | 1133162.00 | 3 |
| 73 | 556226.87 | 1133161.33 | 3 |
| 74 | 556227.23 | 1133160.39 | 3 |
| 75 | 556225.36 | 1133160.48 | 3 |
| 76 | 556225.76 | 1133159.56 | 3 |
| 77 | 556219.04 | 1133158.64 | 3 |
| 78 | 556219.33 | 1133157.68 | 3 |
| 79 | 556219.11 | 1133158.40 | 3 |
| 80 | 556215.27 | 1133157.12 | 3 |
| 81 | 556215.86 | 1133156.80 | 3 |
| 82 | 556214.22 | 1133157.34 | 3 |
| 83 | 556214.80 | 1133155.43 | 3 |
| 84 | 556233.70 | 1133156.80 | 3 |
| 85 | 556233.98 | 1133155.83 | 3 |
| 86 | 556234.73 | 1133157.01 | 3 |
| 87 | 556235.01 | 1133156.05 | 3 |

| | | | |
|-----|-----------|------------|---|
| 88 | 556234.80 | 1133156.77 | 3 |
| 89 | 556234.94 | 1133156.29 | 3 |
| 90 | 556238.20 | 1133157.64 | 3 |
| 91 | 556238.34 | 1133157.16 | 3 |
| 92 | 556241.47 | 1133158.79 | 3 |
| 93 | 556241.61 | 1133158.31 | 3 |
| 94 | 556234.67 | 1133149.86 | 3 |
| 95 | 556235.53 | 1133150.48 | 3 |
| 96 | 556235.14 | 1133149.05 | 3 |
| 97 | 556235.86 | 1133150.24 | 3 |
| 98 | 556236.12 | 1133149.25 | 3 |
| 99 | 556236.46 | 1133147.06 | 3 |
| 100 | 556235.42 | 1133147.27 | 3 |
| 101 | 556235.64 | 1133146.29 | 3 |
| 102 | 556239.69 | 1133136.04 | 3 |
| 103 | 556240.01 | 1133134.89 | 3 |
| 104 | 556240.69 | 1133136.51 | 3 |
| 105 | 556240.98 | 1133135.50 | 3 |
| 106 | 556240.76 | 1133136.25 | 3 |
| 107 | 556240.91 | 1133135.75 | 3 |
| 108 | 556243.94 | 1133137.83 | 3 |
| 109 | 556244.08 | 1133137.35 | 3 |
| 110 | 556246.59 | 1133138.20 | 3 |
| 111 | 556246.67 | 1133137.70 | 3 |
| 112 | 556248.87 | 1133138.71 | 3 |
| 113 | 556249.01 | 1133138.23 | 3 |
| 114 | 556244.28 | 1133119.46 | 3 |
| 115 | 556243.18 | 1133119.68 | 3 |
| 116 | 556243.44 | 1133118.71 | 3 |
| 117 | 556239.36 | 1133118.37 | 3 |
| 118 | 556239.58 | 1133117.39 | 3 |
| 119 | 556236.35 | 1133118.10 | 3 |
| 120 | 556236.55 | 1133117.12 | 3 |
| 121 | 556231.48 | 1133116.66 | 3 |
| 122 | 556232.56 | 1133115.81 | 3 |
| 123 | 556233.26 | 1133113.90 | 3 |
| 124 | 556232.36 | 1133113.66 | 3 |
| 125 | 556231.59 | 1133116.29 | 3 |
| 126 | 556231.73 | 1133115.81 | 3 |
| 127 | 556232.15 | 1133114.38 | 3 |
| 128 | 556232.29 | 1133113.90 | 3 |
| 129 | 556226.59 | 1133112.40 | 3 |
| 130 | 556226.77 | 1133114.33 | 3 |
| 131 | 556227.05 | 1133114.93 | 3 |
| 132 | 556224.81 | 1133118.51 | 3 |
| 133 | 556225.36 | 1133118.89 | 3 |
| 134 | 556224.63 | 1133119.11 | 3 |
| 135 | 556244.38 | 1133114.94 | 3 |
| 136 | 556245.16 | 1133115.93 | 3 |
| 137 | 556245.84 | 1133115.15 | 3 |
| 138 | 556245.00 | 1133114.35 | 3 |
| 139 | 556246.13 | 1133113.87 | 3 |
| 140 | 556245.15 | 1133113.67 | 3 |
| 141 | 556246.74 | 1133115.59 | 3 |

| | | | |
|-----|-----------|------------|---|
| 142 | 556246.45 | 1133116.57 | 3 |
| 143 | 556246.67 | 1133115.84 | 3 |
| 144 | 556246.53 | 1133116.33 | 3 |
| 145 | 556248.20 | 1133117.16 | 3 |
| 146 | 556248.26 | 1133116.64 | 3 |
| 147 | 556252.49 | 1133116.17 | 3 |
| 148 | 556252.29 | 1133115.71 | 3 |
| 149 | 556256.22 | 1133113.54 | 3 |
| 150 | 556256.44 | 1133112.81 | 3 |
| 151 | 556231.12 | 1133146.03 | 3 |
| 152 | 556231.48 | 1133145.09 | 3 |
| 153 | 556226.79 | 1133144.04 | 3 |
| 154 | 556227.13 | 1133143.10 | 3 |
| 155 | 556223.64 | 1133143.17 | 3 |
| 156 | 556223.72 | 1133142.90 | 3 |
| 157 | 556223.87 | 1133142.42 | 3 |
| 158 | 556224.97 | 1133142.46 | 3 |
| 159 | 556225.69 | 1133139.76 | 3 |
| 160 | 556224.53 | 1133140.18 | 3 |
| 161 | 556224.67 | 1133139.70 | 3 |
| 163 | 556225.41 | 1133139.67 | 3 |
| 164 | 556226.60 | 1133135.30 | 3 |
| 166 | 556227.65 | 1133132.23 | 3 |
| 168 | 556227.37 | 1133131.38 | 3 |
| 170 | 556221.57 | 1133129.57 | 3 |
| 171 | 556218.98 | 1133138.44 | 3 |
| 172 | 556219.12 | 1133137.96 | 3 |
| 173 | 556219.29 | 1133140.47 | 3 |
| 174 | 556219.45 | 1133139.92 | 3 |
| 175 | 556223.24 | 1133216.37 | 3 |
| 176 | 556223.36 | 1133215.88 | 3 |
| 177 | 556238.86 | 1133135.33 | 3 |
| 179 | 556206.95 | 1133201.49 | 3 |
| 180 | 556202.62 | 1133189.75 | 3 |
| 181 | 556200.90 | 1133198.78 | 3 |
| 182 | 556200.43 | 1133200.38 | 3 |
| 183 | 556201.43 | 1133199.44 | 3 |
| 184 | 556207.45 | 1133173.50 | 3 |
| 185 | 556211.72 | 1133174.93 | 3 |
| 186 | 556207.72 | 1133172.59 | 3 |
| 187 | 556212.00 | 1133174.44 | 3 |
| 188 | 556220.72 | 1133141.97 | 3 |
| 189 | 556221.00 | 1133141.55 | 3 |
| 190 | 556221.91 | 1133142.43 | 3 |
| 191 | 556222.07 | 1133141.95 | 3 |
| 192 | 556206.47 | 1133201.35 | 3 |
| 201 | 556227.15 | 1133131.31 | 3 |
| 202 | 556226.27 | 1133190.12 | 3 |
| 203 | 556226.91 | 1133190.32 | 3 |
| 204 | 556236.42 | 1133144.15 | 3 |
| 205 | 556237.38 | 1133144.44 | 3 |
| 206 | 556225.41 | 1133140.83 | 3 |

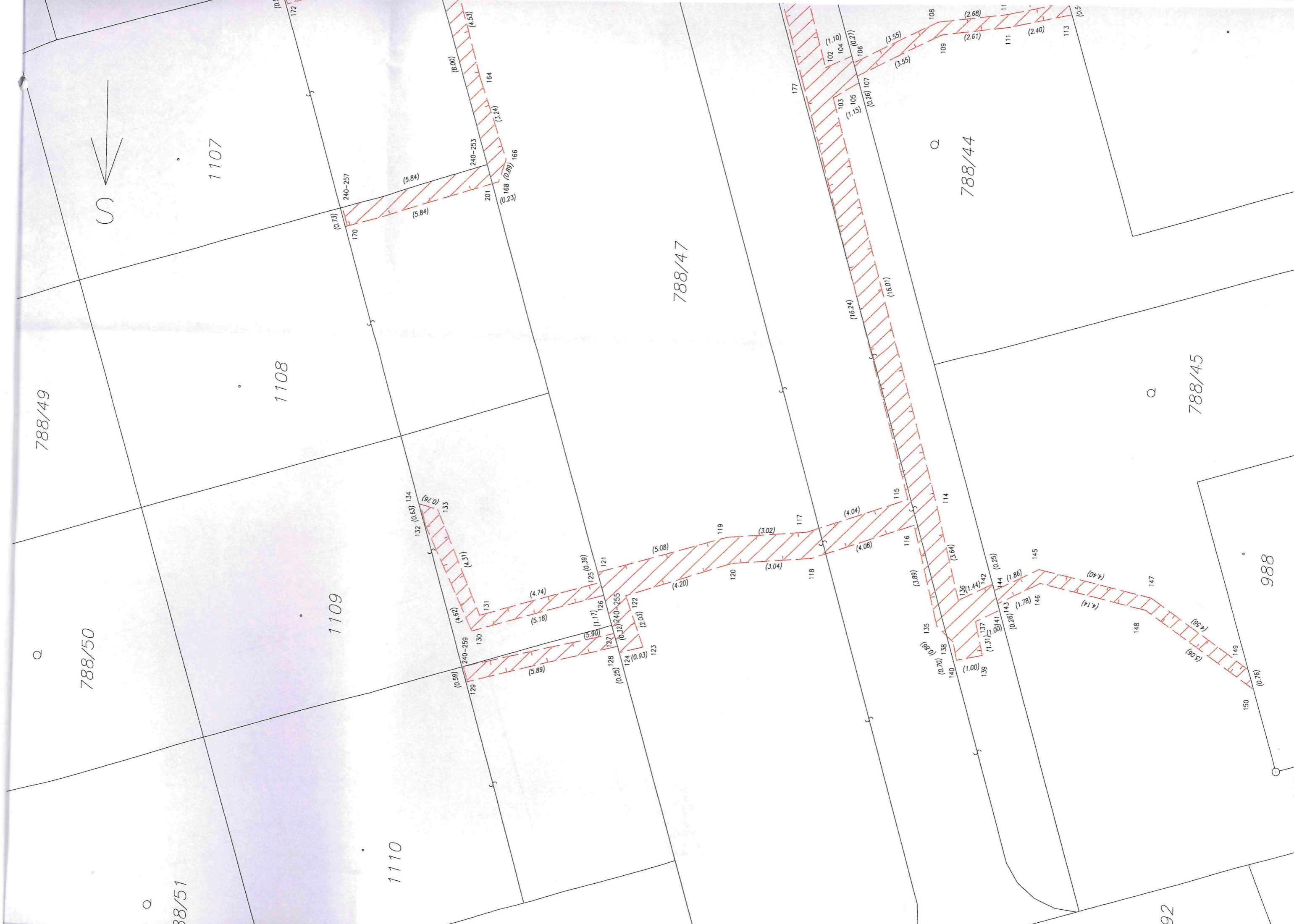



výkres 1

989

786/4

35

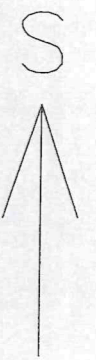

938

939

940

941

240-235

186

184

(6.86)

(4.63)

(4.50)

185

(2.51)

(2.50)

(2.22)

(2.21)

(1.13)

(1.26)

41

240-239

43

42

39

40

(0.34)

(9.49)

(7.08)

37

38

36

35

34

(2.26)

(1.93)

(2.01)

(3.93)

(4.09)

(2.53)

28

27

26

25

24

23

22

21

20

19

18

17

788/36

180

240-68

31

32

30

29

28

27

26

25

24

23

22

21

20

19

18

17

16

15

14

13

12

11

10

9

8

7

6

5

4

3

2

1

0

-1

-2

-3

-4

-5

-6

-7

-8

-9

-10

-11

-12

-13

-14

-15

-16

-17

-18

-19

-20

-21

-22

-23

-24

-25

-26

-27

-28

-29

-30

-31

-32

-33

-34

-35

-36

-37

-38

-39

-40

-41

-42

-43

-44

-45

-46

-47

-48

-49

-50

-51

-52

-53

-54

-55

-56

-57

-58

-59

-60

-61

-62

-63

-64

-65

-66

-67

-68

-69

-70

-71

-72

-73

-74

-75

-76

-77

-78

-79

-80

-81

-82

-83

-84

-85

-86

-87

-88

-89

-90

-91

-92

-93

-94

-95

-96

-97

-98

-99

-100

-101

-102

-103

-104

-105

-106

-107

-108

-109

-110

-111

-112

-113

-114

-115

-116

-117

-118

-119

-120

-121

-122

-123

-124

-125

-126

-127

-128

-129

-130

-131

-132

-133

-134

-135

-136

-137

-138

-139

-140

-141

-142

-143

-144

-145

-146

-147

-148

-149

-150

-151

-152

-153

-154

-155

-156

-157

-158

-159

-160

-161

-162

-163

-164

-165

-166

-167

-168

-169

-170

-171

-172

-173

-174

-175

-176

-177

-178

-179

-180

-181

-182

-183

-184

-185

-186

-187

-188

-189

-190

-191

-192

-193

-194

-195

-196

-197

-198

-199

-200

-201

-202

-203

-204

-205

-206

-207

-208

-209

-210

-211

-212

-213

-214

-215

-216

-217

-218

-219

-220

-221

-222

-223

-224

-225

-226

-227

-228

-229

-230

-231

-232

-233

-234

-235

-236

