

Seznam souřadnic (S-JTSK)

Číslo bodu Souřadnice pro zápis do KN  
Y X Kód kv. Poznámka

226-43	556372.51	1133448.38	3
226-57	556386.29	1133474.14	3
227-24	556414.02	1133482.12	3
227-25	556549.95	1133521.58	3
227-26	556547.79	1133520.94	3
227-27	556545.62	1133520.34	3
227-28	556537.97	1133518.09	3
227-29	556527.88	1133515.17	3
227-30	556517.28	1133512.09	3
227-31	556508.56	1133509.56	3
227-32	556495.11	1133505.66	3
227-33	556487.43	1133503.43	3
227-34	556481.79	1133501.79	3
227-35	556476.14	1133500.15	3
227-36	556465.62	1133497.10	3
227-37	556455.33	1133494.11	3
227-38	556444.95	1133491.10	3
227-39	556434.77	1133488.14	3
227-40	556424.39	1133485.13	3
227-205	556408.22	1133480.43	3
227-206	556394.52	1133476.41	3
227-226	556404.24	1133479.27	3
227-352	556390.56	1133475.58	3
600-65	556400.28	1133478.11	3
600-66	556372.17	1133469.95	3
974-12	556369.98	1133455.89	3
120	556391.92	1133458.10	3
121	556393.92	1133458.20	3
122	556394.01	1133456.57	3
123	556393.05	1133455.88	3
124	556389.29	1133455.00	3
125	556387.38	1133455.26	3
126	556380.28	1133453.39	3
127	556380.16	1133453.32	3
128	556379.65	1133452.31	3
129	556378.24	1133451.48	3
130	556374.86	1133450.15	3
131	556373.27	1133449.96	3
132	556373.62	1133448.69	3
133	556372.90	1133448.49	3
134	556373.19	1133447.39	3
135	556372.85	1133447.19	3
136	556371.69	1133448.14	3
137	556370.99	1133450.77	3
138	556371.33	1133450.99	3
139	556369.86	1133451.95	3
140	556368.68	1133453.47	3
141	556368.15	1133455.35	3
142	556368.87	1133455.56	3
143	556366.65	1133463.38	3
144	556365.93	1133463.17	3
145	556365.46	1133464.81	3
146	556364.95	1133464.75	3
147	556358.44	1133463.02	3
148	556357.81	1133462.64	3
149	556356.67	1133461.39	3
150	556353.48	1133460.88	3
151	556353.16	1133462.86	3
152	556354.25	1133463.03	3
153	556353.84	1133464.63	3
154	556354.56	1133464.84	3
155	556353.74	1133468.02	3
156	556354.22	1133468.16	3
157	556355.04	1133464.98	3
158	556355.76	1133465.19	3

Seznam souřadnic (S-JTSK)

Číslo bodu Souřadnice pro zápis do KN  
Y X Kód kv. Poznámka

159	556356.13	1133463.76	3
160	556356.53	1133464.20	3
161	556357.66	1133464.88	3
162	556364.59	1133466.73	3
163	556365.04	1133466.77	3
164	556365.19	1133467.93	3
165	556381.74	1133472.79	3
166	556379.61	1133479.98	3
167	556380.09	1133480.12	3
168	556382.22	1133472.93	3
169	556386.13	1133474.70	3
170	556390.48	1133475.88	3
171	556552.10	1133522.20	3
172	556552.51	1133520.91	3
173	556551.21	1133520.10	3
174	556545.74	1133518.38	3
175	556544.37	1133518.22	3
176	556531.61	1133514.14	3
177	556524.00	1133512.15	3
178	556511.76	1133508.63	3
179	556505.33	1133506.65	3
180	556494.96	1133503.56	3
181	556489.74	1133502.11	3
182	556486.56	1133501.02	3
183	556484.00	1133500.46	3
184	556480.87	1133499.38	3
185	556470.38	1133496.49	3
186	556460.13	1133493.59	3
187	556452.37	1133491.71	3
188	556449.83	1133490.76	3
189	556441.49	1133488.23	3
190	556439.70	1133487.55	3
191	556438.24	1133487.15	3
192	556427.72	1133484.11	3
193	556422.36	1133482.78	3
194	556418.64	1133481.49	3
195	556410.37	1133479.13	3
196	556409.09	1133479.24	3
197	556400.42	1133476.65	3
198	556398.51	1133475.95	3
199	556393.10	1133474.42	3
200	556391.57	1133474.11	3
201	556385.95	1133472.57	3
202	556384.61	1133472.01	3
203	556382.44	1133471.33	3
204	556368.39	1133467.12	3
205	556367.07	1133466.86	3
206	556367.00	1133466.34	3
207	556367.28	1133465.73	3
208	556367.85	1133463.74	3
209	556367.13	1133463.52	3
210	556369.35	1133455.70	3
211	556370.50	1133454.39	3
212	556371.24	1133453.45	3
213	556372.72	1133452.47	3
214	556373.24	1133452.72	3
215	556374.04	1133452.07	3
216	556374.36	1133452.11	3
217	556377.36	1133453.28	3
218	556378.13	1133453.73	3
219	556378.64	1133454.78	3
220	556379.54	1133455.27	3
221	556387.26	1133457.30	3
222	556389.19	1133457.04	3
223	556391.94	1133457.68	3

VÝKAZ DOSAVADNÍHO A NOVÉHO STAVU ÚDAJŮ KATASTRU NEMOVITOSTÍ

Dosavadní stav			Nový stav											
Označení pozemku parc. číslem	Výměra parcely		Druh pozemku Způsob využití	Označení pozemku parc. číslem	Výměra parcely		Druh pozemku Způsob využití	Typ stavby Způsob využití	Zpús. určení výměr	Porovnání se stavem evidence právních vztahů				
	ha	m <sup>2</sup>			ha	m <sup>2</sup>				Díl přechází z pozemku označeného v katastru nemovitosti	dřívější poz. evidenci	Číslo listu vlastnictví	Výměra dílu	
										ha	m <sup>2</sup>			
755/9										755/9		1341		
756/1										756/1		1363		
773/19										773/19		402		
895										895		1439		
975										975		10001		
976/1										976/1		10001		
976/3										976/3		10001		

Oprávněný: dle listiny  
Druh věcného břemene: dle listiny

<b>GEOMETRICKÝ PLÁN</b> pro vymezení rozsahu věcného břemene k části pozemku	Geometrický plán ověřil úředně oprávněný zeměměřický inženýr: Jméno, příjmení: <b>Ing. Jana Bouchalová</b>	Stejnopis ověřil úředně oprávněný zeměměřický inženýr: Jméno, příjmení: <b>ING. JANA BOUCHALOVÁ</b>
	Číslo položky seznamu úředně oprávněných zeměměřických inženýrů: 2499/10	Číslo položky seznamu úředně oprávněných zeměměřických inženýrů: 2499/10
	Dne: 23. listopadu 2020 Číslo: 1550/2020	Dne: 02-12-2020 Číslo: 1592/2020
	Náležitostmi a přesností odpovídá právním předpisům.	
Vyhotovitel: GEOPROFIL s.r.o. Na Pažitě 91/5, 779 00 Olomouc IČ: 26879719 tel.: 603255652	Katastrální úřad souhlasí s očištváním parcel.	
Číslo plánu: 1089-247/2020 Okres: Prostějov Obec: Prostějov Kat. území: Vrahovice Mapový list: Prostějov 2-6/32, 2-6/34	KÚ pro Olomoucký kraj KP Prostějov Ing. Martin Dvořák PGP-1532/2020-709 2020.11.26 08:36:47 CET	
Dosavadním vlastníkům pozemků byla poskytnuta možnost seznámit se v terénu s průběhem navrhovaných nových hranic, které byly označeny předepsaným způsobem.		



509

Q  
770/2

976/1

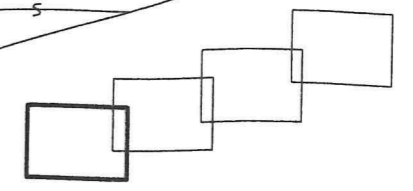

895

179

(10.8)

(6.72)

(14.00)

976/3

177

(12.74)

178

227-31

434

(9.08)

176

(7.86)

227-30

341

(11.04)

227-29

440

(13.40)

(10.50)

174

175

227-28

335

(7.97)

(1.38)

173

172

171

(5.74)

(1.53)

(2.23)

(2.25)

(2.25)

227-27

305

520

Q  
760/6

Q  
760/1

Q  
759/8

429

976/1

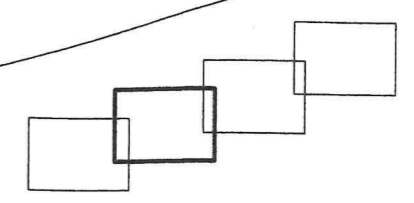

895

(7.98)

186

227-37

(10.65)

(10.72)

976/3

185

227-36

443

(10.88)

(10.95)

227-34

(5.88)

442

227-33

(5.87)

441

180

(5.42)

227-32

(8.00)

448

179

(10.89)

(14.00)

445

434

227-33

759/14

P

759/12

P

759/15

P

759/16

P

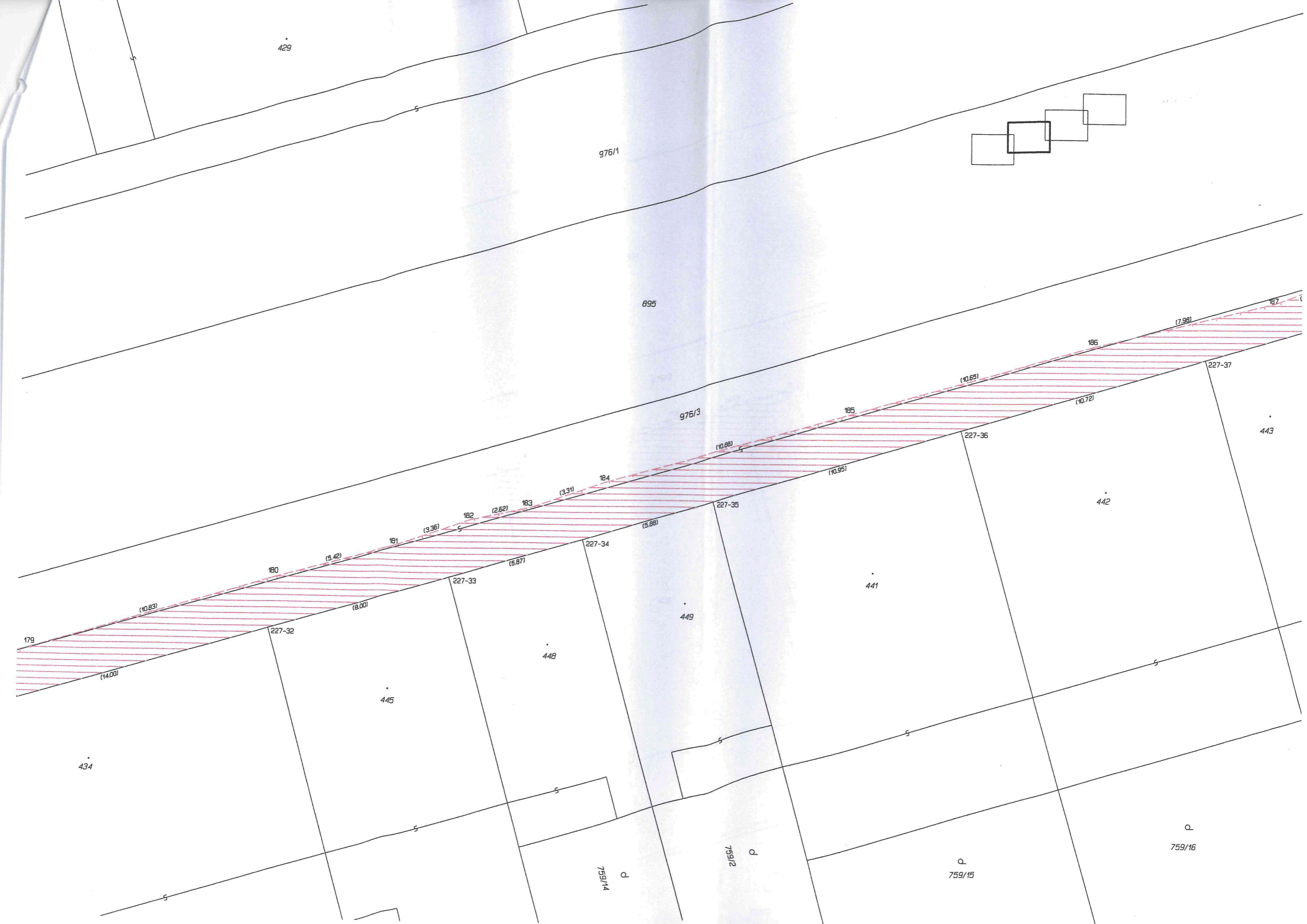



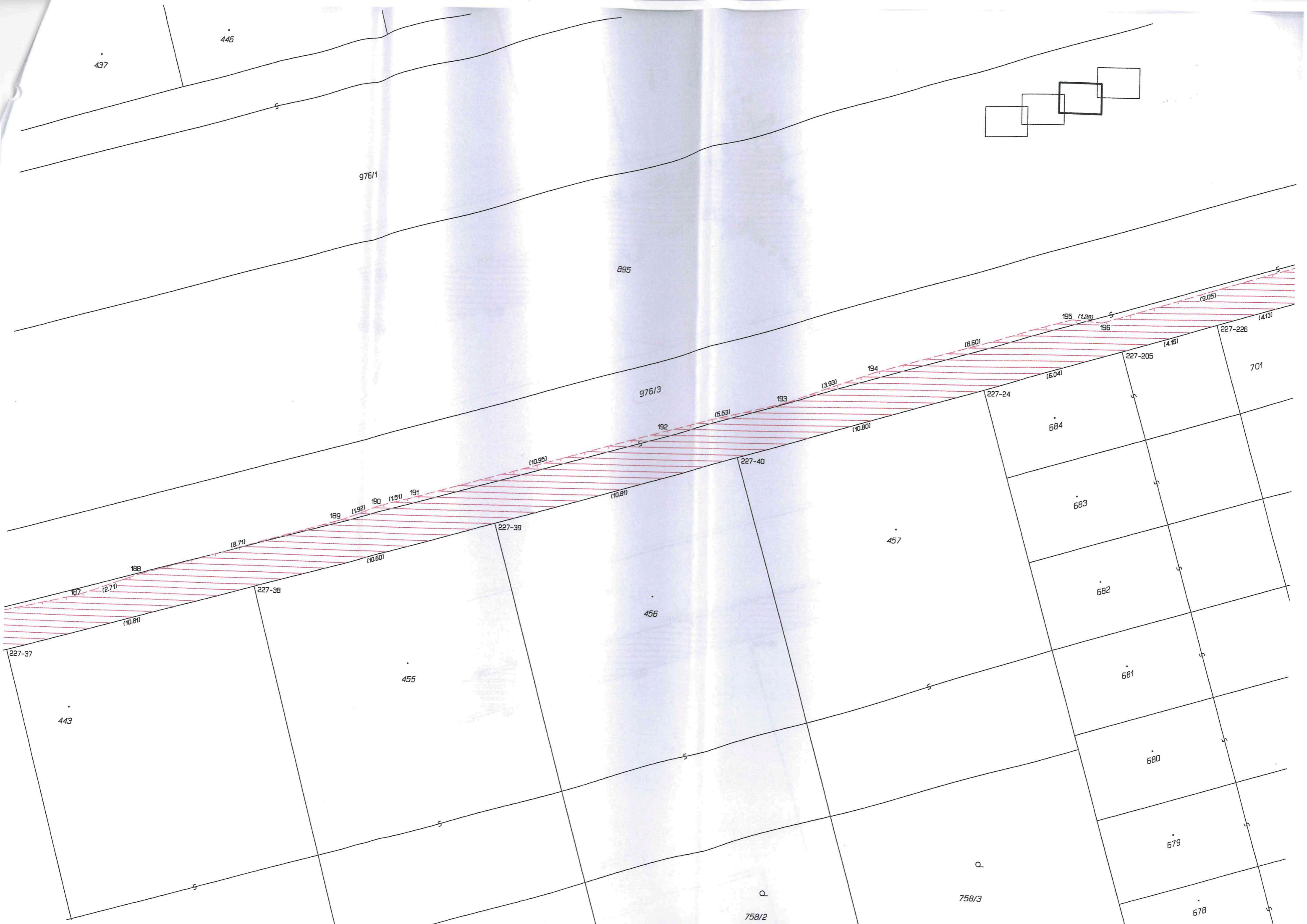

437

446

976/1

895

976/3

457

456

455

443

227-37

227-38

227-39

227-40

227-24

227-205

227-226

701

684

683

682

681

680

679

678

758/3

758/2

187

188

189

190

191

192

193

194

195

196

(2.71)

(10.81)

(8.71)

(10.60)

(1.92)

(1.51)

(10.96)

(10.81)

(5.53)

(3.93)

(10.80)

(8.60)

(6.04)

(4.15)

(9.05)

(4.13)

S

S

S

S

S

Q

Q

Q



