

S M L O U V A
O ZŘÍZENÍ SLUŽEBNOSTI INŽENÝRSKÝCH SÍTÍ
práva uložení, provozu a údržby optických kabelů a kabelového vedení NN
dle ust. § 1257 a násl. občanského zákoníku

sepsaná v advokátní kanceláři
JUDr. Milana Veselého v Mariánských Lázních
a uzavřená dne níže uvedeného

mezi

vlastníkem pozemku:

Město Mariánské Lázně, se sídlem úřadu 353 01 Mariánské Lázně, Ruská 155, IČ: 00254061, DIČ: CZ00254061,
zastoupené starostou města Ing. Martinem Kalinou
(dále jen **povinný**, popř. **smluvní strana**)

a

oprávněnou osobou:

Léčebné lázně Mariánské Lázně a. s., se sídlem: Masarykova 22/5, 353 01 Mariánské Lázně, IČ: 45359113,
zapsaná v obchodním rejstříku u Krajského soudu v Plzni v oddíle B, vložka 196, zastoupené členem
představenstva Karlem Kalivodou a členem představenstva Ing. Pavlem Říhou
(dále jen **oprávněný**, popř. **smluvní strana**)

t a k t o:

I.

Zřízení služebnosti inženýrské sítě a práva a povinnosti smluvních stran

1. Povinný je v souladu s výpisem z listu vlastnictví č. 1 pro kat. území Mariánské Lázně, náležející do územního obvodu Katastrálního úřadu pro Karlovarský kraj, Katastrální pracoviště Cheb jediným vlastníkem níže uvedených pozemkových parcel:

- | | |
|------------------------|-------------------------|
| - poz. parc. č. 1/6, | - poz. parc. č. 183, |
| - poz. parc. č. 67/2, | - poz. parc. č. 185/1, |
| - poz. parc. č. 72/1, | - poz. parc. č. 185/2, |
| - poz. parc. č. 82, | - poz. parc. č. 187/1, |
| - poz. parc. č. 156/1, | - poz. parc. č. 187/2, |
| - poz. parc. č. 167/2, | - poz. parc. č. 188/12, |
| - poz. parc. č. 167/4, | - poz. parc. č. 189/1, |
| - poz. parc. č. 167/5, | - poz. parc. č. 189/2, |
| - poz. parc. č. 167/6, | - poz. parc. č. 190/1, |
| - poz. parc. č. 173, | - poz. parc. č. 224, |
| - poz. parc. č. 180/1, | - poz. parc. č. 1278, |
| - poz. parc. č. 182/6, | |

všechny v kat. území a obci Mariánské Lázně (dále jen **služebné pozemky**).

2. Povinný zatěžuje část níže uvedených služebných pozemků:

- | | |
|------------------------|------------------------|
| - poz. parc. č. 1/6, | - poz. parc. č. 167/4, |
| - poz. parc. č. 67/2, | - poz. parc. č. 167/5, |
| - poz. parc. č. 72/1, | - poz. parc. č. 167/6, |
| - poz. parc. č. 82, | - poz. parc. č. 173, |
| - poz. parc. č. 156/1, | - poz. parc. č. 180/1, |
| - poz. parc. č. 167/2, | - poz. parc. č. 182/6, |

- poz. parc. č. 183,
- poz. parc. č. 185/1,
- poz. parc. č. 185/2,
- poz. parc. č. 187/1,
- poz. parc. č. 187/2,
- poz. parc. č. 188/12,
- poz. parc. č. 189/1,
- poz. parc. č. 189/2,
- poz. parc. č. 190/1,
- poz. parc. č. 224,
- poz. parc. č. 1278,

všechny v kat. území a obci Mariánské Lázně,

služebností specifikovanou jako právo uložení, provozu a údržby optických kabelů a kabelového vedení NN, a to ve prospěch oprávněného (služebnost se zřizuje jako osobní). Rozsah služebnosti je vyznačen geometrickým plánem č. 2206-11/2022 ze dne 22. 02. 2022, zhotoveným oprávněnou geodetickou kanceláří JS inženýrská kancelář Aš, s. r. o., Šaldova 11, Aš. Geometrický plán byl odsouhlasen Katastrálním úřadem pro Karlovarský kraj, Katastrální pracoviště Cheb dne 28. 02. 2022. Geometrický plán tvoří přílohu této smlouvy a je její nedílnou součástí. Služebnost se zřizuje na dobu neurčitou.

3. Oprávněný práva vyplývající ze služebnosti přijímá a povinný je povinen tuto služebnost strpět a zdržet se všeho, co by vedlo k ohrožení inženýrských sítí. Oprávněný je povinen při výkonu svých oprávnění šetřit práv povinného.
4. Oprávněný se zavazuje, že každý další vstup na nemovitosti povinného např. za účelem opravy, údržby nebo rekonstrukce sítě - služebnosti, bezprostředně oznámí povinnému. Veškeré zásahy do dotčeného pozemku za účelem oprav, údržby, popř. rekonstrukce sítě musí být realizovány dle „Technických podmínek pro výkopové práce a uložení inženýrských sítí v místních komunikacích“ (dále jen Technické podmínky) stanovených městskou společností TECHNICKÝ A DOPRAVNÍ SERVIS, s. r. o., se sídlem: U Pily 206/3a, 353 01 Mariánské Lázně, IČ: 25213261, které jsou nedílnou součástí této smlouvy. Po ukončení prací uvede oprávněný na své náklady pozemky do původního stavu, popř. náležitého stavu dle pokynů povinného. Při vstupu na pozemky je oprávněný povinen počínat si tak, aby nedocházelo ke škodě na pozemcích. V případě, že dojde ke škodě, nebo nemajetkové újmě, způsobené činností oprávněného, jeho zaměstnanců či pověřených osob, je oprávněný povinen škodu, popř. nemajetkovou újmu, bez prodlení uhradit.

II.

Náhrada za zřízení služebnosti

1. Služebnost se zřizuje úplatně, a to za celkovou jednorázovou náhradu ve výši 108.319,20 Kč (slovy: jednostoosmtisíc třístadevatenáct korun českých dvacet haléřů), přičemž k této částce je již připočteno DPH v zákonné výši. Celkovou náhradu za zřízení služebnosti se oprávněný zavazuje uhradit povinnému na základě daňového dokladu vystaveného povinným, a to řádně ve lhůtě splatnosti a na bankovní účet dle vyúčtování. Povinný vystaví daňový doklad nejpozději do 30 dnů ode dne oboustranného podpisu této smlouvy a zašle na adresu sídla oprávněného.
2. V případě prodlení s platbou náhrady je povinný oprávněn účtovat zákonný úrok z prodlení dle nařízení vlády č. 351/2013 Sb.
3. Náklady spojené s vkladovým řízením u katastrálního úřadu nese ke své tíži oprávněný.

III.

Nabytí oprávnění ze služebnosti

1. Služebnost zřizovaná dle této smlouvy vzniká zápisem do veřejného seznamu, tj. do katastru nemovitostí u Katastrálního úřadu pro Karlovarský kraj, Katastrální pracoviště Cheb, na základě řízení o povolení vkladu vzniku práva věcného břemene. Smluvní strany tento vklad shodně navrhují s tím, že řízení bude zahájeno bez prodlení po úplném zaplacení náhrady za zřízení služebnosti dle této smlouvy.
2. Nedojde-li z jakéhokoli důvodu ke vkladu práva založeného touto smlouvou do katastru nemovitostí, zavazují se smluvní strany poskytnout vzájemnou součinnost k odstranění případných vad této smlouvy či ke splnění jiných požadavků katastrálního úřadu, tak aby byly odstraněny překážky bránící vkladu.

IV.
Závěrečná ustanovení

1. Uzavření smlouvy, resp. zřízení předmětného věcného břemene - služebnosti, bylo odsouhlaseno usnesením Rady města Mariánské Lázně č. RM/190/22 ze dne 19. 04. 2022. Smluvní strany berou na vědomí, že předmětná smlouva s ohledem na výši plnění podléhá povinnosti uveřejnění v registru smluv dle zák. č. 340/2015 Sb. (o registru smluv), které nejpozději do 10 pracovních dnů ode dne uzavření této smlouvy provede povinný.
2. Tato smlouva se uzavírá celkem ve 3 vyhotoveních s platností originálu, přičemž jedno vyhotovení je určeno pro zahájení vkladového řízení u výše uvedeného katastrálního úřadu, každá smluvní strana obdrží jedno pare smlouvy. Tato smlouva může být měněna nebo doplňována pouze na základě písemných dodatků podepsaných oběma smluvními stranami.
3. Smluvní strany jsou touto smlouvou vázány ode dne jejího podpisu a výslovně prohlašují, že si tuto smlouvu důkladně přečetly, s jejím obsahem souhlasí a že tato smlouva odpovídá jejich svobodné a vážné vůli a je pro ně dostatečně určitá a srozumitelná.

V Mariánských Lázních dne 3.6.2022

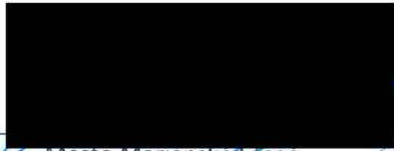

Město Mariánské Lázně
Ing. Martin Kalina
starosta



V Mariánských Lázních dne 1.6.2022



Léčebné lázně Mariánské Lázně, a.s.
Karel Kalivoda, člen představenstva
Ing. Pavel Říha, člen představenstva

PRÍLOHA Č. 1 „PRAVIDEL PRO ZŘIZOVÁNÍ SLUŽEBNOSTÍ NA NEMOVITÉM MAJETKU MĚSTA MARIÁNSKÉ LÁZNĚ“

TECHNICKÉ PODMÍNKY PRO VÝKOPOVÉ PRÁCE A ULOŽENÍ INŽ. SÍTÍ V MÍSTNÍCH KOMUNIKACÍCH

PODMÍNKY PRO ZAHÁJENÍ STAVBY

1. Před započítím prací v místních komunikacích požádá stavebník o povolení zvláštního užívání komunikace silniční správní úřad (MěÚ, odbor dopravy).
2. Přílohou žádosti o zvláštním užívání komunikace je vyjádření (souhlas) správy místních komunikací a veřejného osvětlení
3. Práce budou zahájeny po provedení zápisu o předání staveniště, zápisu do stavebního deníku a pořízení fotodokumentace. (Pořízení fotodokumentace bude vyžadováno i u havárií.)
4. Při odstraňování následků havárií a poruch se správce sítí řídí ustanovením § 36 odst. 6 zákona č. 13/1997 Sb., o pozemních komunikacích, ve znění pozdějších předpisů.
MK dotčené stavebními pracemi je stavebník povinen v noci osvětlit.

POVINNOSTI STAVEBNÍKA V PRŮBĚHU STAVBY:

1. Stavebník je po celou dobu provádění prací povinen kontrolovat zabezpečení staveniště a odstraňovat vzniklé závady tohoto zabezpečení.
2. Práce je stavebník povinen provádět tak, aby nedošlo k ohrožení plynulosti silničního provozu a vzniku škod.
3. Po celou dobu stavby je stavebník povinen umožnit svoz tuhého komunálního odpadu.
4. Po celou dobu provádění prací bude stavebníkem celodenně zajišťován úklid komunikace tak, aby nedocházelo k závadám ve sjízdnosti ve smyslu ustanovení § 26 zákona č. 13/1997 Sb., o pozemních komunikacích, ve znění pozdějších předpisů.
5. Za vzniklé škody v důsledku provádění stavebních prací, nedostatečného zabezpečení staveniště a úklidu dotčené komunikace a komunikací souvisejících odpovídá stavebník.
6. Dojde-li v důsledku stavebních prací ke ztrátě nebo poškození stávajícího dopravního značení, je stavebník povinen toto ihned nahradit.

VÝKOPOVÉ PRÁCE A ULOŽENÍ SÍTÍ:

1. Kryt vozovky nebo chodníku bude v rozměru budoucího výkopu zaříznut, a to 80 cm ve všech směrech od okrajů výkopu (dle upřesnění správy MK). Při zásahu do komunikace v podélném směru je požadováno upravení živичného krytu v šíři vždy alespoň jednoho jízdního pruhu (3 m). Při širším výkopu alespoň dvou jízdních pruhů (6 m) apod.
2. Ve výjimečných a odůvodněných případech si správce komunikace vyhrazuje právo na stanovení odlišných konkrétních podmínek pro rozsah úprav či oprav živичného krytu povrchů komunikací a chodníků.
3. Veškerý výkopek bude v průběhu stavby neprodleně odvážen stavebníkem mimo staveniště
4. Po provedení výkopových prací, opravě nebo uložení nových inženýrských sítí, bude k zásypu výkopu do výše spodní hrany konstrukční vrstvy použit zhutnitelný nenamrzavý materiál (šterkopisek nebo vhodná písčítá zemina), hutněný ve vrstvách tloušťky do 20 cm. Zkouškami musí být prokázána minimální hodnota modulu $E_{dcr,2}$ dle projektu (min.45 MPa); zároveň musí být dodrženy předepsané hodnoty parametru zhutnění zemin $D_{min} = 100$ (na zemní pláni v aktivní zóně). Zeminy, použité pro zásyp, musí odpovídat ČSN 72 1002 Klasifikace zemin pro dopravní stavby.

OBNOVA KONSTRUKCE DOTČENÉ MÍSTNÍ KOMUNIKACE:

1. Postup obnovy konstrukcí bude u jednotlivých skupin komunikací dle níže uvedených podmínek.
2. Pro konečné úpravy komunikací I. a II. třídy platí zvláštní režim, viz níže.
3. Konstrukční materiál podkladních nestmelených vrstev bude hutněn po vrstvách, maximálně 20 cm, aby byla docílena únosnost konstrukční vrstvy podle ČSN 736121. Pro nosnou konstrukci dle jednotlivých tříd místních komunikací bude použita následující skladba materiálu:

	Chodník dlažba	Chodník asfalt a vozovka IV.třída	Místní kom. I. třída	Místní kom. II.třída	Místní kom. III.třída	Materiál:
1.	35 cm	40 cm	70 cm	60 cm	50 cm	MZK (mech.zhut.kamenivo)
2.	4 cm	-	-	-	-	šterkodrt' 0/4
3.	-	-	11 cm	8 cm	6 cm	ABVH
4.	-	-	4 cm	4 cm	4 cm	ABS
5.	-	6 cm	-	-	-	ABJ
6.	6 cm	-	-	-	-	Dlaždice betonové tl. min. 6 cm

4. Po provedení živičného krytu bude proříznuta spára na šířku 1 cm a u silnic I. a II. tř. provedena teplá záليا CRAVCO ARP 34241 resp. RS 34 516 atp. U ostatních komunikací minimálně studená stále pružná např. IZOLSAN QPR 2000 atp.

ZVLÁŠTNÍ REŽIM VÝKOPOVÝCH PRACÍ A OBNOVY KONSTRUKCÍ A POVRCHŮ KOMUNIKACÍ:

1. Vybrané komunikace I. a II. třídy podléhají zvláštnímu režimu:
- V maximální míře bude požadováno využití bezvýkopových metod (protlaky, podvrty apod.)
 - Startovací jámy budou umístěny min. 1 m od silničního tělesa (pokud dle místních podmínek nebude stanoveno jinak).
 - Po úpravě podkladních vrstev bude upraven povrch do výše stávajícího živičného krytu v tloušťce 12 cm v ABVH.
 - V době od 9 do 12 měsíců od provedení dočasného krytu z ABVH bude provedeno odfrézování předmětného povrchu s přesahem 30 cm ve všech směrech do hloubky 4 cm a provedena konečná úprava povrchu z ABS (se záruční lhůtou dle bodu 2 „Záruční lhůta a reklamacce“). U komunikací I. třídy bude pro eliminaci trhlin pod horní vrstvu z ABS vložena dvousá mříž pro vyztužování asfaltových vrstev (např. Tensar AR-G).

Zvláštní režim obnovy konstrukce vybraných komunikací:

	MK I. třída	MK II. třída	Materiál:
1.	70 cm	60 cm	MZK (mech. zhut. kamenivo)
2.	-	-	šterkodr 0/4
3.	15 cm	12 cm	ABVH
4.	-	-	ABS
5.	-	-	ABJ
v průběhu záruční lhůty (v termínu dle smlouvy)			
6.	4 cm	4 cm	frézování
7.	4 cm	4 cm	ABS

Komunikace s živičným krytem

- V maximální míře bude požadováno využití bezvýkopových metod (protlaky, podvrty).
- U chodníků v šíři do 2 m bude požadována úprava krytu dotčené části povrchu v celé šíři.

Povrchy s dlažbou

- Povrch bude přeložen v celé šíři, pokud správce komunikací nestanoví jinak.
- Ve všech případech bude pro obnovu dlažby použit materiál původní.

KONTROLA TECHNOLOGICKÉHO POSTUPU A PŘEVZETÍ STAVBY:

- Stavebník je povinen na požádání předložit správci místních komunikací kopie denních záznamů do stavebního deníku.
- Stavebník nebo provádějíci firma, je povinna umožnit správci komunikací provádět průběžně kontrolu technologických postupů.
- Správce komunikace bude přizván ke kontrole základové spáry a před provedením asfaltového nebo jiného povrchu.
- Ukončení stavebních prací oznámí stavebník správci komunikací a vyzve jej k převzetí.
- O předání stavby se sepíše „Zápis o předání a převzetí stavby“, stavba se považuje za předanou v den podpisu všech zúčastněných stran, pokud je ovšem prosta závad a připomínek.
- V den předání stavby bude pořízena fotodokumentace konečné úpravy komunikace (příslušenství, veřejné zeleně souvisejí apod.)

ZÁRUČNÍ LHŮTA A REKLAMACE:

- Na obnovenou konstrukci a kryt komunikace požaduje správce místních komunikací ode dne podpisu "Zápisu o předání a převzetí stavby" záruční lhůtu 36 měsíců. V případech záruční doby u nově provedených vozovek se záruční lhůtou 60 měsíců, je stavebník, investor povinen držet záruku do uplynutí lhůty ukončení záruky nově provedené komunikace.
- Reklamační nároky budou uplatňovány správcem komunikací vždy u investora (správce sítí).
- Opravy závad v záruční lhůtě je investor (správce inženýrských sítí) povinen zajistit neprodleně. Do odstranění závad, za vzniklé škody, zodpovídá investor. Prodloužení v opravách bude promítnuto do celkové záruční doby.

V Mariánských Lázních dne: 10. 02. 2022

VÝKAZ DOSAVADNÍHO A NOVÉHO STAVU ÚDAJŮ KATASTRU NEMOVITOSTÍ											
Dosavadní stav						Nový stav					
Označení pozemku parc. číslem	Výměra parcely		Druh pozemku	Označení pozemku parc. číslem	Výměra parcely	Druh pozemku	Typ stavby	Porovnání se stavem evidence právních vztahů			
	ha	m ²						Způsob využití	Způsob využití	Způsob využití	Číslo listu vlastnictví
190/1								190/1	1		
224								224	1		
st. 350								st. 350	1291		
st. 389								st. 389	1448		
st. 479								st. 479	1291		
1278								1278	1		

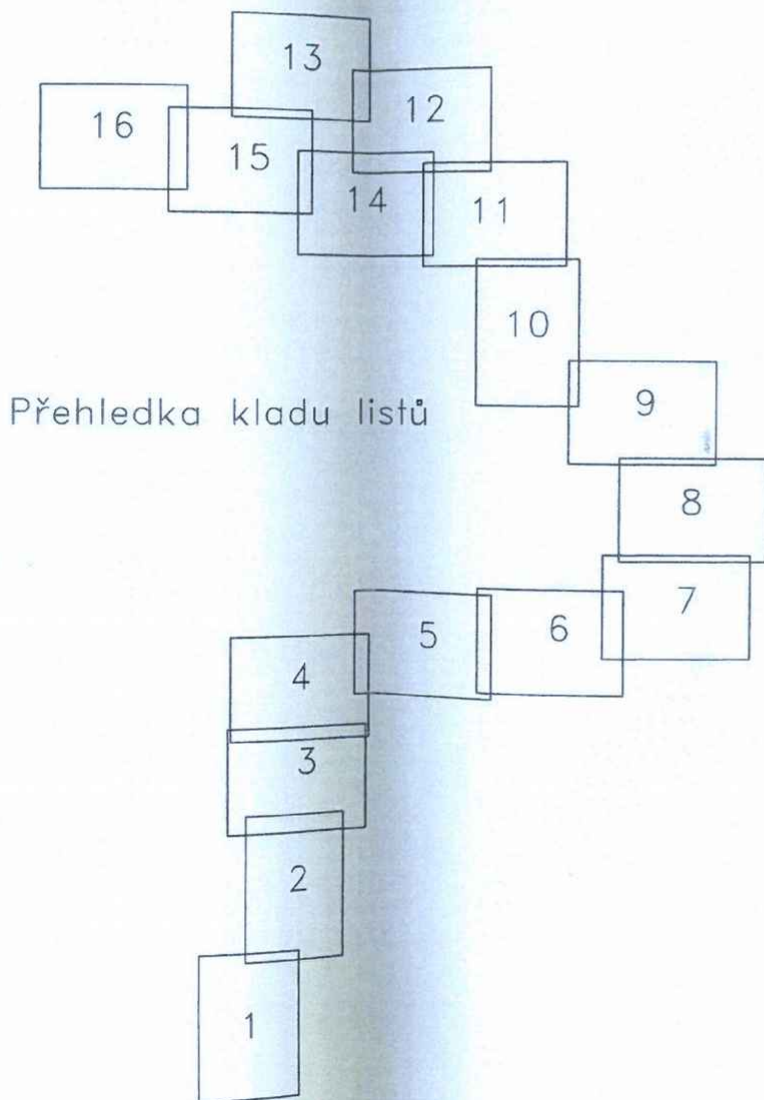

VÝKAZ DOSAVADNÍHO A NOVÉHO STAVU ÚDAJŮ KATASTRU NEMOVITOSTÍ											
Dosavadní stav						Nový stav					
Označení pozemku parc. číslem	Výměra parcely		Druh pozemku	Označení pozemku parc. číslem	Výměra parcely	Druh pozemku	Typ stavby	Porovnání se stavem evidence právních vztahů			
	ha	m ²						Způsob využití	Způsob využití	Způsob využití	Číslo listu vlastnictví
st. 1								st. 1	1291		
1/6								1/6	1		
st. 18								st. 18	1291		
st. 25								st. 25	1291		
67/2								67/2	1		
72/1								72/1	1		
72/3								72/3	1291		
st. 75/1								st. 75/1	1291		
82								82	1		
st. 90/1								st. 90/1	1291		
st. 97/1								st. 97/1	3359		
103/1								103/1	1291		
st. 124								st. 124	1291		
143/31								143/31	73		
156/1								156/1	1		
167/2								167/2	1		
167/4								167/4	1		
167/5								167/5	1		
167/6								167/6	1		
172/2								172/2	1291		
173								173	1		
180/1								180/1	1		
182/6								182/6	1		
183								183	1		
185/1								185/1	1		
185/2								185/2	1		
187/1								187/1	1		
187/2								187/2	1		
188/12								188/12	1		
189/1								189/1	1		
189/2								189/2	1		

*J) DKM, Mariánské Lázně 6-8/23, 6-8/14, 6-8/41, 6-8/32, 6-8/34

GEOMETRICKÝ PLÁN pro	Geometrický plán ověřil úředně oprávněný zeměměřičský inženýr:	Stavopis ověřil úředně oprávněný zeměměřičský inženýr:
Jméno, příjmení:	Ing. Hana Petrásková	Jméno, příjmení: Ing. Hana Petrásková
Číslo pozemky samostatně úředně oprávněných zeměměřičských inženýrů:	2699/2014	Číslo pozemky samostatně úředně oprávněných zeměměřičských inženýrů: 2699/2014
Dne: 22.2.2022	Číslo: 37/2022	Dne: 28.2.2022
Vymezení rozsahu věcného břemene k části pozemku		Číslo: 63/2022
Vytvořitel: JS inženýrská kancelář Aš, s.r.o. Saldova 11, 352 01 Aš Tel: 354 527 348, www.jsik.cz		Tento stavopis odpovídá geometrickému plánu v elektronické podobě uloženému v dokumentaci katastrálního úřadu.
Číslo plánu: 2206-11/2022	Okres: Cheb	Okres: Cheb
Obec: Mariánské Lázně	Kat. území: Mariánské Lázně	Kat. území: Mariánské Lázně
Mapový list: DKM, viz *J)	Katastrální úřad souhlasí s užitím tohoto plánu.	
Obdobím vlastnických pozemků bylo poskytnuto možností reprodukce se v terénu s průběhem novotvorných nových hranic, které byly označeny přečíslovanými zápočtem:	Důvěrný stavopis geometrického plánu v listinné podobě.	

Seznam soudnic (S-JTSK)

Číslo bodu	Soudnice pro zpis do KN			Poznámka
	Y	X	kód kv.	
968-11	866154.96	1037301.70	3	věcné břemeno
1504-32	866172.22	1036882.06	3	věcné břemeno
1508-76	866060.44	1036886.49	3	věcné břemeno
1521-71	865936.49	1037166.44	3	věcné břemeno
1521-458	865959.39	1037212.67	3	věcné břemeno
1526-15	866277.96	1037333.11	3	věcné břemeno
1526-304	866099.18	1037227.35	3	věcné břemeno
1540-109	866345.60	1037629.42	3	věcné břemeno
1540-270	866322.65	1037568.14	3	věcné břemeno
1540-271	866322.61	1037568.04	3	věcné břemeno
1717-1487	866061.21	1036899.59	3	věcné břemeno
1780-303	865938.04	1037029.77	3	věcné břemeno
1800-1455	866326.14	1036854.08	6	věcné břemeno
1800-2688	866328.06	1037566.14	6	věcné břemeno
59	866276.56	1037347.95	3	věcné břemeno
60	866275.84	1037348.01	3	věcné břemeno
61	866276.34	1037349.49	3	věcné břemeno
62	866277.42	1037352.64	3	věcné břemeno
63	866278.12	1037352.52	3	věcné břemeno
64	866278.88	1037406.01	3	věcné břemeno
65	866279.58	1037405.99	3	věcné břemeno
66	866279.32	1037420.66	3	věcné břemeno
67	866280.02	1037420.52	3	věcné břemeno
68	866280.17	1037423.55	3	věcné břemeno
69	866280.85	1037423.41	3	věcné břemeno
70	866280.70	1037428.54	3	věcné břemeno
71	866281.38	1037428.40	3	věcné břemeno
72	866280.74	1037428.70	3	věcné břemeno
73	866281.44	1037428.57	3	věcné břemeno
74	866284.29	1037440.29	3	věcné břemeno
75	866284.97	1037440.11	3	věcné břemeno
76	866287.05	1037451.51	3	věcné břemeno
77	866287.73	1037451.33	3	věcné břemeno
78	866289.13	1037458.20	3	věcné břemeno
79	866289.79	1037457.98	3	věcné břemeno
80	866292.85	1037469.29	3	věcné břemeno
81	866293.61	1037469.35	3	věcné břemeno
82	866293.09	1037469.96	3	věcné břemeno
83	866291.05	1037470.20	3	věcné břemeno
84	866291.29	1037470.86	3	věcné břemeno
85	866302.50	1037494.60	3	věcné břemeno
86	866303.16	1037494.36	3	věcné břemeno
87	866304.57	1037500.10	3	věcné břemeno
88	866305.23	1037499.86	3	věcné břemeno
89	866316.55	1037532.06	3	věcné břemeno
90	866317.23	1037531.90	3	věcné břemeno
91	866316.67	1037533.30	3	věcné břemeno
92	866317.35	1037533.12	3	věcné břemeno
93	866319.51	1037539.98	3	věcné břemeno
94	866320.17	1037539.72	3	věcné břemeno
95	866322.50	1037548.23	3	věcné břemeno
96	866323.16	1037547.99	3	věcné břemeno
97	866324.95	1037554.37	3	věcné břemeno
98	866325.61	1037554.13	3	věcné břemeno
99	866329.02	1037565.81	3	věcné břemeno
100	866329.80	1037565.93	3	věcné břemeno
101	866329.18	1037566.50	3	věcné břemeno
102	866328.22	1037566.87	6	věcné břemeno
103	866322.79	1037568.23	3	věcné břemeno
104	866322.65	1037569.03	3	věcné břemeno
105	866321.85	1037568.32	3	věcné břemeno
106	866330.17	1037573.34	3	věcné břemeno

Seznam soudnic (S-JTSK)

Číslo bodu	Soudnice pro zpis do KN			Poznámka
	Y	X	kód kv.	
107	866330.85	1037573.10	3	věcné břemeno
108	866331.18	1037574.96	3	věcné břemeno
109	866331.84	1037574.68	3	věcné břemeno
110	866340.75	1037616.91	3	věcné břemeno
111	866341.43	1037616.73	3	věcné břemeno
112	866344.95	1037629.83	3	věcné břemeno
113	866345.51	1037631.55	3	věcné břemeno
114	866346.41	1037632.03	3	věcné břemeno
115	866323.97	1037637.21	3	věcné břemeno
116	866324.23	1037637.87	3	věcné břemeno
117	866320.80	1037638.93	3	věcné břemeno
118	866321.00	1037639.63	3	věcné břemeno
119	866317.38	1037639.10	3	věcné břemeno
120	866317.18	1037639.80	3	věcné břemeno
121	866316.09	1037638.26	3	věcné břemeno
122	866315.47	1037638.70	3	věcné břemeno
123	866315.88	1037637.37	3	věcné břemeno
124	866315.19	1037637.51	3	věcné břemeno
125	866315.45	1037635.58	3	věcné břemeno
126	866314.61	1037635.08	3	věcné břemeno
127	866315.95	1037635.44	3	věcné břemeno
128	866315.79	1037634.76	3	věcné břemeno
129	866276.54	1037342.98	3	věcné břemeno
160	866277.90	1037333.14	3	věcné břemeno
161	866278.15	1037331.34	3	věcné břemeno
162	866278.91	1037330.97	3	věcné břemeno
163	866284.69	1037280.51	3	věcné břemeno
164	866285.41	1037280.33	3	věcné břemeno
165	866283.71	1037279.17	3	věcné břemeno
166	866283.82	1037278.14	3	věcné břemeno
167	866282.32	1037277.28	3	věcné břemeno
168	866282.76	1037276.68	3	věcné břemeno
169	866241.45	1037264.03	3	věcné břemeno
170	866241.35	1037263.27	3	věcné břemeno
171	866237.01	1037266.92	3	věcné břemeno
172	866236.83	1037266.20	3	věcné břemeno
173	866220.28	1037265.32	3	věcné břemeno
174	866220.03	1037264.60	3	věcné břemeno
175	866219.59	1037265.19	3	věcné břemeno
176	866219.37	1037274.97	3	věcné břemeno
177	866218.67	1037274.90	3	věcné břemeno
178	866219.12	1037264.30	3	věcné břemeno
179	866217.41	1037263.74	3	věcné břemeno
180	866216.97	1037264.32	3	věcné břemeno
181	866217.22	1037263.44	3	věcné břemeno
182	866215.47	1037260.82	3	věcné břemeno
183	866214.97	1037261.34	3	věcné břemeno
184	866212.26	1037258.79	3	věcné břemeno
185	866212.06	1037259.49	3	věcné břemeno
186	866175.33	1037259.99	3	věcné břemeno
187	866175.47	1037260.69	3	věcné břemeno
188	866170.48	1037261.91	3	věcné břemeno
189	866170.54	1037262.63	3	věcné břemeno
190	866170.41	1037261.89	3	věcné břemeno
191	866169.86	1037262.50	3	věcné břemeno
192	866163.57	1037260.60	3	věcné břemeno
193	866162.81	1037260.83	3	věcné břemeno
194	866163.47	1037261.29	3	věcné břemeno
195	866161.82	1037270.25	3	věcné břemeno
196	866162.50	1037270.49	3	věcné břemeno
197	866160.06	1037272.87	3	věcné břemeno

Seznam soudnic (S-JTSK)

Číslo bodu	Soudnice pro zpis do KN			Poznámka
	Y	X	kód kv.	
198	866160.74	1037273.11	3	věcné břemeno
199	866157.56	1037297.06	3	věcné břemeno
200	866158.26	1037297.14	3	věcné břemeno
201	866157.30	1037299.75	3	věcné břemeno
202	866157.96	1037300.19	3	věcné břemeno
203	866155.06	1037300.92	3	věcné břemeno
204	866155.07	1037301.71	3	věcné břemeno
205	866166.44	1037244.49	3	věcné břemeno
206	866165.70	1037244.65	3	věcné břemeno
207	866165.48	1037243.12	3	věcné břemeno
208	866165.06	1037243.74	3	věcné břemeno
209	866133.35	1037235.89	3	věcné břemeno
210	866133.19	1037236.57	3	věcné břemeno
211	866106.62	1037229.75	3	věcné břemeno
212	866106.44	1037230.43	3	věcné břemeno
213	866106.05	1037229.57	6	věcné břemeno
214	866106.09	1037230.32	6	věcné břemeno
215	866084.60	1037222.66	3	věcné břemeno
216	866084.62	1037223.40	3	věcné břemeno
217	866072.36	1037227.05	3	věcné břemeno
218	866072.78	1037227.65	3	věcné břemeno
219	866060.29	1037242.50	3	věcné břemeno
220	866060.83	1037242.94	3	věcné břemeno
221	866048.45	1037255.91	3	věcné břemeno
222	866049.05	1037256.29	3	věcné břemeno
223	866040.85	1037272.04	3	věcné břemeno
224	866041.59	1037272.12	3	věcné břemeno
225	866042.93	1037282.20	3	věcné břemeno
226	866043.67	1037282.32	3	věcné břemeno
227	866039.57	1037287.91	3	věcné břemeno
228	866039.01	1037288.92	3	věcné břemeno
229	866039.70	1037289.08	3	věcné břemeno
230	866038.00	1037292.65	3	věcné břemeno
231	866038.56	1037293.27	3	věcné břemeno
232	866036.79	1037292.87	6	věcné břemeno
233	866036.89	1037293.56	6	věcné břemeno
234	866033.43	1037293.46	3	věcné břemeno
235	866033.53	1037294.15	3	věcné břemeno
236	866037.70	1037275.30	3	věcné břemeno
237	866037.04	1037275.58	3	věcné břemeno
238	866036.25	1037273.42	3	věcné břemeno
239	866035.77	1037273.94	3	věcné břemeno
240	866033.69	1037271.73	3	věcné břemeno
241	866033.15	1037272.21	3	věcné břemeno
242	866033.08	1037270.53	3	věcné břemeno
243	866032.40	1037270.73	3	věcné břemeno
244	866031.14	1037254.37	3	věcné břemeno
245	866030.46	1037254.55	3	věcné břemeno
246	866028.49	1037247.82	3	věcné břemeno
247	866027.95	1037246.34	3	věcné břemeno
248	866025.62	1037246.45	4	věcné břemeno
249	866025.75	1037247.29	4	věcné břemeno
250	866015.68	1037241.71	3	věcné břemeno
251	866015.46	1037242.39	3	věcné břemeno
252	866005.58	1037240.06	3	věcné břemeno
253	866005.56	1037240.76	3	věcné břemeno
254	865997.39	1037240.90	3	věcné břemeno
255	865997.51	1037241.60	3	věcné břemeno
256	865990.36	1037242.81	3	věcné břemeno
257	865990.32	1037243.55	3	věcné břemeno
258	865987.72	1037241.84	4	věcné břemeno

Seznam souřadnic (S-JTSK)

Číslo bodu	Souřadnice pro zápis do KN			Poznámka
	Y	X	kód kv.	
259	865986.98	1037242.32	4	včetně břemeno
260	865981.71	1037239.63	4	včetně břemeno
261	865982.30	1037240.59	4	včetně břemeno
262	865977.59	1037238.11	3	včetně břemeno
263	865977.17	1037238.70	3	včetně břemeno
264	865976.77	1037237.94	3	včetně břemeno
265	865975.98	1037239.37	3	včetně břemeno
266	865975.52	1037238.61	3	včetně břemeno
267	865977.23	1037237.18	3	včetně břemeno
268	865976.59	1037237.48	3	včetně břemeno
269	865968.64	1037221.57	3	včetně břemeno
270	865968.08	1037221.99	3	včetně břemeno
271	865964.34	1037217.38	3	včetně břemeno
272	865963.78	1037217.81	3	včetně břemeno
273	865964.26	1037217.26	4	včetně břemeno
274	865963.67	1037217.63	4	včetně břemeno
275	865960.88	1037211.76	3	včetně břemeno
276	865960.29	1037212.12	3	včetně břemeno
277	865959.97	1037211.57	3	včetně břemeno
278	865959.04	1037212.13	3	včetně břemeno
279	865920.14	1037235.30	3	včetně břemeno
280	865920.50	1037235.90	3	včetně břemeno
281	865904.44	1037244.83	3	včetně břemeno
282	865904.78	1037245.45	3	včetně břemeno
283	865902.01	1037246.04	3	včetně břemeno
284	865902.39	1037246.62	3	včetně břemeno
285	865900.18	1037247.61	3	včetně břemeno
286	865900.62	1037248.15	3	včetně břemeno
287	865899.25	1037248.37	3	včetně břemeno
288	865899.17	1037249.33	3	včetně břemeno
289	865898.79	1037247.86	3	včetně břemeno
290	865898.18	1037248.24	3	včetně břemeno
291	865958.49	1037207.33	3	včetně břemeno
292	865957.73	1037207.41	3	včetně břemeno
293	865958.88	1037205.94	3	včetně břemeno
294	865958.12	1037206.06	3	včetně břemeno
295	865948.11	1037189.18	3	včetně břemeno
296	865947.53	1037189.56	3	včetně břemeno
297	865942.70	1037181.10	3	včetně břemeno
298	865942.06	1037181.41	3	včetně břemeno
299	865941.96	1037180.09	3	včetně břemeno
300	865934.21	1037169.60	3	včetně břemeno
301	865933.85	1037170.28	3	včetně břemeno
302	865932.55	1037169.53	3	včetně břemeno
303	865932.75	1037170.23	3	včetně břemeno
304	865925.41	1037174.26	3	včetně břemeno
305	865926.37	1037174.46	3	včetně břemeno
306	865925.87	1037174.99	3	včetně břemeno
307	865926.47	1037174.62	3	včetně břemeno
308	865941.89	1037178.52	3	včetně břemeno
309	865942.59	1037178.30	3	včetně břemeno
310	865937.42	1037171.25	3	včetně břemeno
311	865938.00	1037170.85	3	včetně břemeno
312	865935.03	1037168.29	3	včetně břemeno
313	865935.83	1037168.17	3	včetně břemeno
314	865935.66	1037166.68	3	včetně břemeno
315	865935.82	1037165.71	6	včetně břemeno
316	865935.24	1037166.09	6	včetně břemeno
317	865931.34	1037159.43	3	včetně břemeno
318	865930.84	1037159.93	3	včetně břemeno
319	865931.08	1037159.24	3	včetně břemeno

Seznam souřadnic (S-JTSK)

Číslo bodu	Souřadnice pro zápis do KN			Poznámka
	Y	X	kód kv.	
320	865930.42	1037159.62	3	včetně břemeno
321	865928.99	1037157.72	3	včetně břemeno
322	865928.47	1037158.20	3	včetně břemeno
323	865917.99	1037140.08	3	včetně břemeno
324	865917.45	1037140.54	3	včetně břemeno
325	865915.45	1037137.96	3	včetně břemeno
326	865914.76	1037137.71	3	včetně břemeno
327	865914.89	1037138.40	3	včetně břemeno
328	865913.54	1037138.06	3	včetně břemeno
329	865913.64	1037138.76	3	včetně břemeno
330	865912.93	1037138.24	3	včetně břemeno
331	865911.87	1037139.28	3	včetně břemeno
332	865906.32	1037140.17	3	včetně břemeno
333	865906.74	1037140.78	3	včetně břemeno
334	865906.02	1037140.96	3	včetně břemeno
335	865906.64	1037141.93	3	včetně břemeno
336	865905.92	1037142.11	3	včetně břemeno
337	865907.01	1037142.51	3	včetně břemeno
338	865906.42	1037142.88	3	včetně břemeno
339	865883.20	1037145.47	3	včetně břemeno
340	865882.64	1037146.31	3	včetně břemeno
341	865883.11	1037144.93	3	včetně břemeno
342	865882.42	1037145.03	3	včetně břemeno
343	865882.62	1037142.11	3	včetně břemeno
344	865881.94	1037142.32	3	včetně břemeno
345	865882.56	1037141.98	3	včetně břemeno
346	865881.84	1037142.10	3	včetně břemeno
347	865881.64	1037139.98	3	včetně břemeno
348	865881.16	1037140.62	3	včetně břemeno
349	865925.98	1037124.32	3	včetně břemeno
350	865925.42	1037123.92	3	včetně břemeno
351	865937.86	1037106.56	3	včetně břemeno
352	865937.28	1037106.16	3	včetně břemeno
353	865939.72	1037103.85	3	včetně břemeno
354	865939.16	1037103.43	3	včetně břemeno
355	865943.96	1037098.81	3	včetně břemeno
356	865943.36	1037098.43	3	včetně břemeno
357	865946.07	1037094.33	3	včetně břemeno
358	865945.45	1037093.99	3	včetně břemeno
359	865960.98	1037071.82	3	včetně břemeno
360	865960.40	1037071.44	3	včetně břemeno
361	865971.79	1037055.61	3	včetně břemeno
362	865971.11	1037055.37	3	včetně břemeno
363	865971.87	1037054.89	3	včetně břemeno
364	865971.73	1037054.07	3	včetně břemeno
365	865971.20	1037054.58	3	včetně břemeno
366	865970.49	1037053.40	3	včetně břemeno
367	865970.10	1037053.98	3	včetně břemeno
368	865969.95	1037053.90	3	včetně břemeno
369	865969.84	1037052.34	3	včetně břemeno
370	865969.23	1037052.71	3	včetně břemeno
371	865968.22	1037050.12	3	včetně břemeno
372	865966.41	1037045.49	3	včetně břemeno
373	865966.57	1037043.46	3	včetně břemeno
374	865965.70	1037043.13	3	včetně břemeno
375	865965.81	1037043.96	3	včetně břemeno
376	865960.37	1037040.50	3	včetně břemeno
377	865959.75	1037040.98	3	včetně břemeno
378	865956.53	1037018.68	3	včetně břemeno
379	865956.07	1037019.60	3	včetně břemeno
380	865955.19	1037019.14	3	včetně břemeno

Seznam souřadnic (S-JTSK)

Číslo bodu	Souřadnice pro zápis do KN			Poznámka
	Y	X	kód kv.	
381	865955.26	1037019.85	3	včetně břemeno
382	865952.61	1037019.96	3	včetně břemeno
383	865952.99	1037020.58	3	včetně břemeno
384	865941.18	1037031.96	3	včetně břemeno
385	865941.26	1037032.90	3	včetně břemeno
386	865938.16	1037029.62	3	včetně břemeno
387	865937.70	1037030.17	3	včetně břemeno
388	865973.77	1037055.73	3	včetně břemeno
389	865973.85	1037055.01	3	včetně břemeno
390	865990.31	1037052.64	3	včetně břemeno
391	865990.19	1037051.96	3	včetně břemeno
392	866008.33	1037049.53	3	včetně břemeno
393	866008.21	1037048.83	3	včetně břemeno
394	866028.10	1037046.22	3	včetně břemeno
395	866027.98	1037045.52	3	včetně břemeno
396	866047.04	1037043.21	3	včetně břemeno
397	866046.92	1037042.51	3	včetně břemeno
398	866084.17	1037036.79	3	včetně břemeno
399	866084.06	1037036.10	3	včetně břemeno
400	866085.63	1037036.54	3	včetně břemeno
401	866085.03	1037035.94	3	včetně břemeno
402	866086.13	1037033.88	3	včetně břemeno
403	866085.41	1037033.88	3	včetně břemeno
404	866085.98	1037033.14	3	včetně břemeno
405	866085.29	1037033.26	3	včetně břemeno
406	866079.40	1037000.01	3	včetně břemeno
407	866078.72	1037000.13	3	včetně břemeno
408	866078.77	1036996.35	3	včetně břemeno
409	866078.05	1036996.33	3	včetně břemeno
410	866079.03	1036995.16	3	včetně břemeno
411	866078.31	1036995.14	3	včetně břemeno
412	866075.03	1036972.91	3	včetně břemeno
413	866074.35	1036973.03	3	včetně břemeno
414	866074.15	1036967.75	3	včetně břemeno
415	866073.46	1036967.87	3	včetně břemeno
416	866070.98	1036948.76	3	včetně břemeno
417	866070.30	1036948.88	3	včetně břemeno
418	866067.81	1036932.41	3	včetně břemeno
419	866067.13	1036932.53	3	včetně břemeno
420	866064.33	1036912.67	3	včetně břemeno
421	866067.46	1036807.32	3	včetně břemeno
422	866063.77	1036913.53	3	včetně břemeno
423	866063.53	1036912.51	3	včetně břemeno
424	866063.42	1036913.62	6	včetně břemeno
425	866063.25	1036912.58	6	včetně břemeno
426	866062.10	1036905.25	6	včetně břemeno
427	866061.69	1036899.58	3	včetně břemeno
428	866060.31	1036895.85	3	včetně břemeno
429	866060.74	1036894.25	3	včetně břemeno
430	866060.04	1036894.35	3	včetně břemeno
431	866059.49	1036880.99	3	včetně břemeno
432	866058.79	1036880.95	3	včetně břemeno
433	866060.77	1036875.32	3	včetně břemeno
434	866060.13	1036874.98	3	včetně břemeno
435	866061.69	1036874.35	3	včetně břemeno
436	866061.05	1036874.00	3	včetně břemeno
437	866061.62	1036873.54	3	včetně břemeno
438	866060.50	1036872.67	3	včetně břemeno
439	866061.14	1036872.38	3	včetně břemeno
440	866059.48	1036870.15	3	včetně břemeno
441	866060.14	1036869.93	3	včetně břemeno

Seznam souřadnic (S-JTSK)

Číslo bodu	Souřadnice pro zápis do KN			Poznámka
	Y	X	kód kv.	
442	866057.07	1036861.59	3	včetně břemeno
443	866057.73	1036861.35	3	včetně břemeno
444	866055.82	1036858.83	3	včetně břemeno
445	866056.74	1036859.17	3	včetně břemeno
446	866066.31	1036853.80	3	včetně břemeno
447	866066.61	1036854.44	3	včetně břemeno
448	866064.54	1036872.35	3	včetně břemeno
449	866064.18	1036871.75	3	včetně břemeno
450	866076.36	1036866.74	3	včetně břemeno
451	866076.08	1036866.10	3	včetně břemeno
452	866087.10	1036862.09	3	včetně břemeno
453	866086.64	1036861.52	3	včetně břemeno
454	866091.10	1036860.35	3	včetně břemeno
455	866091.10	1036859.59	3	včetně břemeno
456	866091.74	1036860.05	3	včetně břemeno
457	866101.13	1036855.16	3	včetně břemeno
458	866100.81	1036854.54	3	včetně břemeno
459	866104.26	1036853.52	3	včetně břemeno
460	866103.92	1036852.92	3	včetně břemeno
461	866139.36	1036831.92	3	včetně břemeno
462	866139.00	1036831.32	3	včetně břemeno
463	866141.56	1036830.55	3	včetně břemeno
464	866141.18	1036829.95	3	včetně břemeno
465	866156.88	1036820.93	3	včetně břemeno
466	866156.80	1036820.15	3	včetně břemeno
467	866157.69	1036821.22	3	včetně břemeno
468	866157.71	1036820.48	3	včetně břemeno
469	866162.29	1036819.82	3	včetně břemeno
470	866159.94	1036819.80	3	včetně břemeno
471	866165.21	1036818.94	3	včetně břemeno
472	866165.55	1036818.10	3	včetně břemeno
473	866165.72	1036819.85	3	včetně břemeno
474	866166.52	1036819.86	3	včetně břemeno
475	866166.86	1036821.91	3	včetně břemeno
476	866167.16	1036821.01	3	včetně břemeno
477	866183.53	1036814.56	3	včetně břemeno
478	866183.40	1036813.86	3	včetně břemeno
479	866184.87	1036814.63	3	včetně břemeno
480	866184.77	1036813.93	3	včetně břemeno
481	866190.05	1036812.83	3	včetně břemeno
482	866189.75	1036812.19	3	včetně břemeno
483	866198.60	1036807.61	3	včetně břemeno
484	866198.24	1036807.01	3	včetně břemeno
485	866212.48	1036799.12	6	včetně břemeno
486	866211.10	1036799.14	6	včetně břemeno
487	866226.02	1036790.83	3	včetně břemeno
488	866225.35	1036790.43	3	včetně břemeno
489	866225.94	1036790.05	3	včetně břemeno
490	866224.37	1036788.85	3	včetně břemeno
491	866224.96	1036788.48	3	včetně břemeno
492	866244.30	1036778.51	3	včetně břemeno
493	866243.92	1036777.91	3	včetně břemeno
494	866246.83	1036777.04	3	včetně břemeno
495	866246.37	1036776.50	3	včetně břemeno
496	866253.21	1036769.37	3	včetně břemeno
497	866252.55	1036769.07	3	včetně břemeno
498	866252.98	1036768.52	3	včetně břemeno
499	866251.50	1036768.24	3	včetně břemeno
500	866251.92	1036767.68	3	včetně břemeno
501	866247.44	1036765.03	3	včetně břemeno
502	866248.40	1036764.89	3	včetně břemeno

Seznam souřadnic (S-JTSK)

Číslo bodu	Souřadnice pro zápis do KN			Poznámka
	Y	X	kód kv.	
503	866248.08	1036764.16	3	včetně břemeno
504	866248.64	1036764.57	3	včetně břemeno
505	866267.56	1036750.07	3	včetně břemeno
506	866267.00	1036749.65	3	včetně břemeno
507	866271.29	1036744.84	3	včetně břemeno
508	866270.69	1036744.46	3	včetně břemeno
509	866278.35	1036732.51	3	včetně břemeno
510	866277.35	1036732.87	3	včetně břemeno
511	866275.83	1036731.50	3	včetně břemeno
512	866275.50	1036732.12	3	včetně břemeno
513	866095.21	1036869.14	3	včetně břemeno
514	866095.97	1036869.08	3	včetně břemeno
515	866095.18	1036872.00	3	včetně břemeno
516	866095.69	1036872.64	3	včetně břemeno
517	866094.91	1036872.74	3	včetně břemeno
518	866095.46	1036875.76	3	včetně břemeno
519	866097.06	1036875.38	3	včetně břemeno
520	866119.03	1036904.17	3	včetně břemeno
521	866119.57	1036903.73	3	včetně břemeno
522	866130.19	1036917.40	3	včetně břemeno
523	866130.57	1036916.76	3	včetně břemeno
524	866132.56	1036917.87	3	včetně břemeno
525	866132.36	1036917.11	3	včetně břemeno
526	866133.00	1036917.49	6	včetně břemeno
527	866132.55	1036916.95	6	včetně břemeno
528	866152.88	1036900.55	3	včetně břemeno
529	866152.44	1036900.01	3	včetně břemeno
530	866156.77	1036897.64	3	včetně břemeno
531	866156.67	1036896.85	3	včetně břemeno
532	866157.33	1036897.20	3	včetně břemeno
533	866160.91	1036903.72	3	včetně břemeno
534	866160.91	1036903.92	3	včetně břemeno
535	866144.47	1036915.82	3	včetně břemeno
536	866144.90	1036916.41	3	včetně břemeno
537	866145.46	1036916.00	3	včetně břemeno
538	866164.15	1036891.27	3	včetně břemeno
539	866163.69	1036890.75	3	včetně břemeno
540	866172.28	1036883.88	3	včetně břemeno
541	866171.68	1036883.48	3	včetně břemeno
542	866173.09	1036881.60	3	včetně břemeno
543	866173.44	1036880.61	3	včetně břemeno
544	866173.00	1036879.77	3	včetně břemeno
545	866174.49	1036880.87	3	včetně břemeno
546	866174.41	1036880.13	3	včetně břemeno
547	866174.77	1036880.73	3	včetně břemeno
548	866182.48	1036876.22	3	včetně břemeno
549	866182.62	1036875.32	3	včetně břemeno
550	866182.77	1036876.54	3	včetně břemeno
551	866183.41	1036876.20	3	včetně břemeno
552	866184.23	1036878.17	3	včetně břemeno
553	866184.65	1036877.59	3	včetně břemeno
554	866190.48	1036880.69	3	včetně břemeno
555	866190.56	1036879.97	3	včetně břemeno
556	866210.99	1036876.76	3	včetně břemeno
557	866210.87	1036876.08	3	včetně břemeno
558	866229.39	1036873.75	3	včetně břemeno
559	866229.27	1036873.07	3	včetně břemeno
560	866233.11	1036873.06	6	včetně břemeno
561	866233.09	1036872.35	6	včetně břemeno
562	866250.05	1036869.89	3	včetně břemeno
563	866249.93	1036869.21	3	včetně břemeno

Seznam souřadnic (S-JTSK)

Číslo bodu	Souřadnice pro zápis do KN			Poznámka
	Y	X	kód kv.	
564	866291.82	1036862.89	3	včetně břemeno
565	866291.70	1036862.19	3	včetně břemeno
566	866325.23	1036857.28	3	včetně břemeno
567	866325.05	1036856.60	3	včetně břemeno
568	866326.44	1036856.85	3	včetně břemeno
569	866325.95	1036856.28	3	včetně břemeno
570	866326.63	1036856.11	3	včetně břemeno
571	866325.60	1036854.40	6	včetně břemeno
572	866326.25	1036854.06	6	včetně břemeno
573	866338.27	1036854.79	3	včetně břemeno
574	866338.17	1036854.10	3	včetně břemeno
575	866352.81	1036852.26	3	včetně břemeno
576	866352.69	1036851.58	3	včetně břemeno
577	866371.65	1036848.50	3	včetně břemeno
578	866372.17	1036847.68	3	včetně břemeno
579	866374.48	1036859.32	3	včetně břemeno
580	866375.04	1036858.68	3	včetně břemeno
581	866375.81	1036859.47	3	včetně břemeno
582	866375.71	1036858.75	3	včetně břemeno
583	866379.46	1036858.00	3	včetně břemeno
584	866379.28	1036857.32	3	včetně břemeno
585	866396.94	1036855.12	3	včetně břemeno
586	866396.82	1036854.44	3	včetně břemeno
587	866404.49	1036853.57	3	včetně břemeno
588	866405.77	1036852.59	3	včetně břemeno
589	866412.69	1036851.87	3	včetně břemeno
590	866412.07	1036851.29	3	včetně břemeno
591	866413.12	1036848.80	3	včetně břemeno
592	866412.44	1036848.60	3	včetně břemeno
593	866414.37	1036846.01	3	včetně břemeno
594	866413.20	1036846.90	3	včetně břemeno
595	866415.08	1036844.42	3	včetně břemeno
596	866414.50	1036844.02	3	včetně břemeno
597	866426.70	1036833.09	3	včetně břemeno
598	866426.18	1036832.61	3	včetně břemeno
599	866429.06	1036830.19	3	včetně břemeno
600	866428.58	1036829.65	3	včetně břemeno
601	866430.93	1036829.01	3	včetně břemeno
602	866430.66	1036828.35	3	včetně břemeno
603	866433.04	1036826.11	3	včetně břemeno
604	866432.37	1036825.79	3	včetně břemeno
605	866433.20	1036823.94	3	včetně břemeno
606	866432.52	1036823.70	3	včetně břemeno
607	866446.38	1036805.51	3	včetně břemeno
608	866445.90	1036804.99	3	včetně břemeno
609	866447.73	1036804.73	3	včetně břemeno
610	866447.23	1036804.21	3	včetně břemeno
611	866451.05	1036799.59	3	včetně břemeno
612	866450.87	1036798.59	3	včetně břemeno
613	866451.50	1036799.91	3	včetně břemeno
614	866451.92	1036799.35	3	včetně břemeno
615	866466.28	1036810.52	3	včetně břemeno
616	866466.08	1036809.52	3	včetně břemeno
617	866468.04	1036807.71	3	včetně břemeno



1



70/1

176/1

68/3

97/1

66/5

61/1

2365

97/2

180/1

96

64/2

95/1

94

143/31

93/1

64/7

92



2



70/1

70/5

176/1

61/1

180/1

75/1

67/2

182/6

67/4

182/4

68/4

68/6

191/1

191/2

98

68/3

68/1

143/31

97/1

66/5

S
↑
3

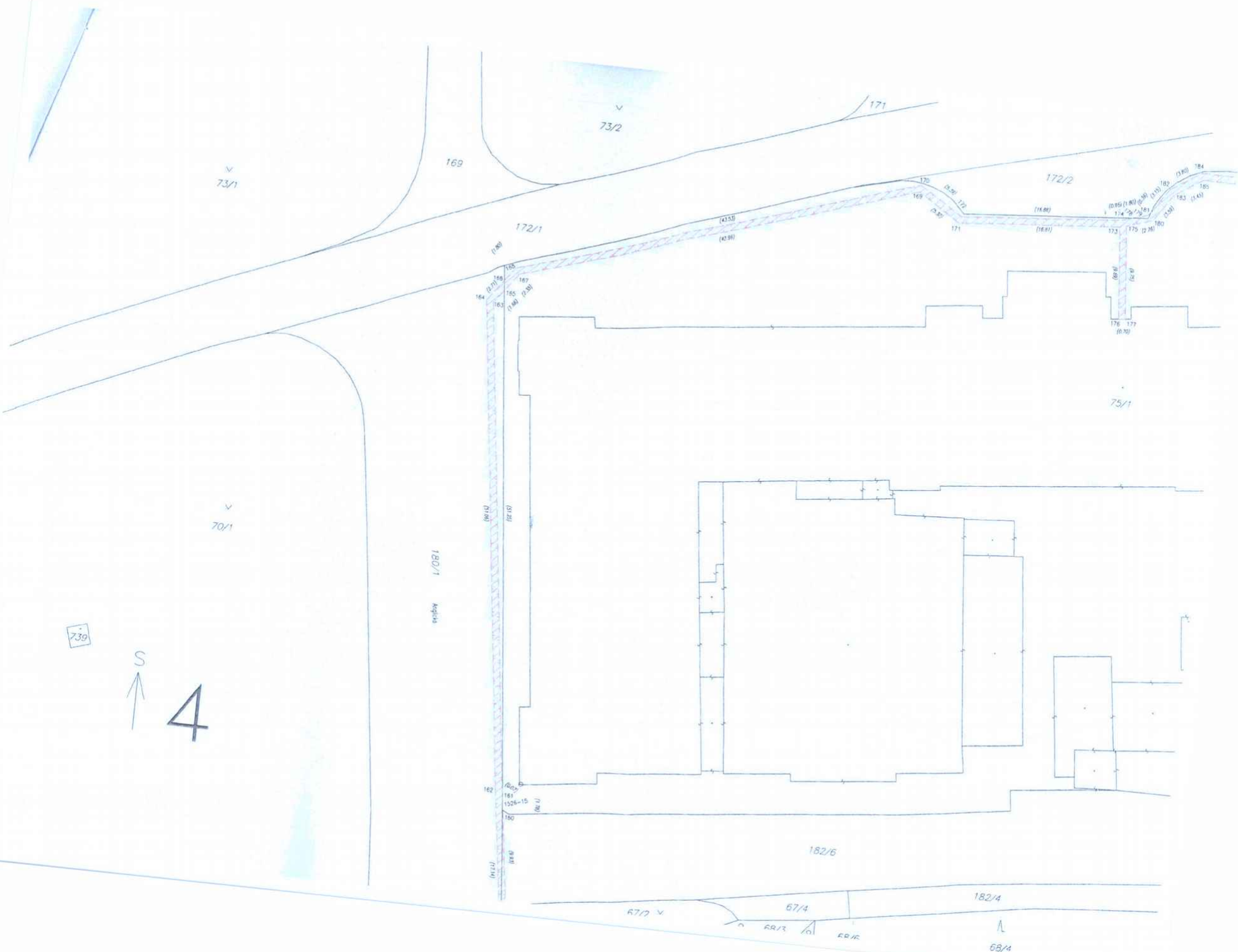

S
↑
4

739

73/1

73/2

169

171

172/1

172/2

70/1

180/1
Kajula

182/6

182/4

67/2

67/4

68/3

68/5

68/4



78/1

200/2

172/1

172/2

75/1

72/1

S
↑
5

25

90.3

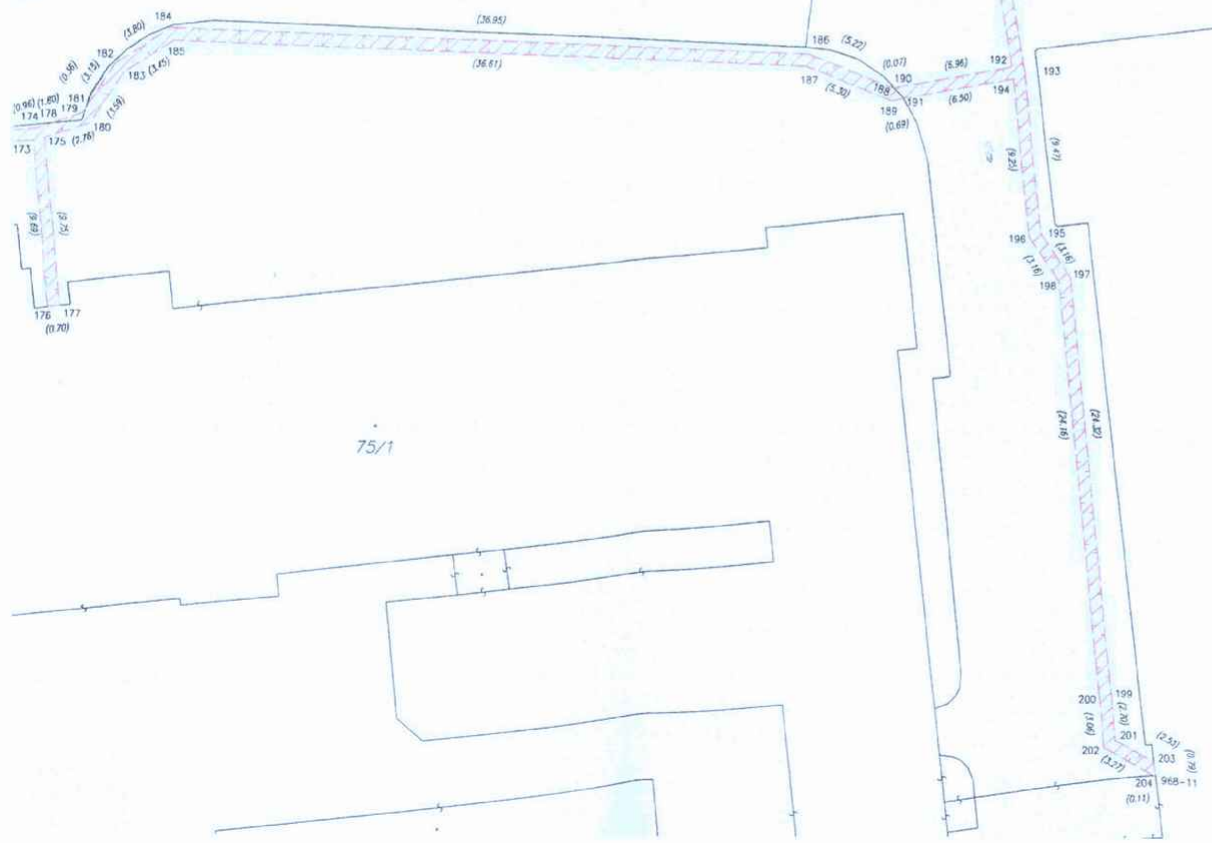

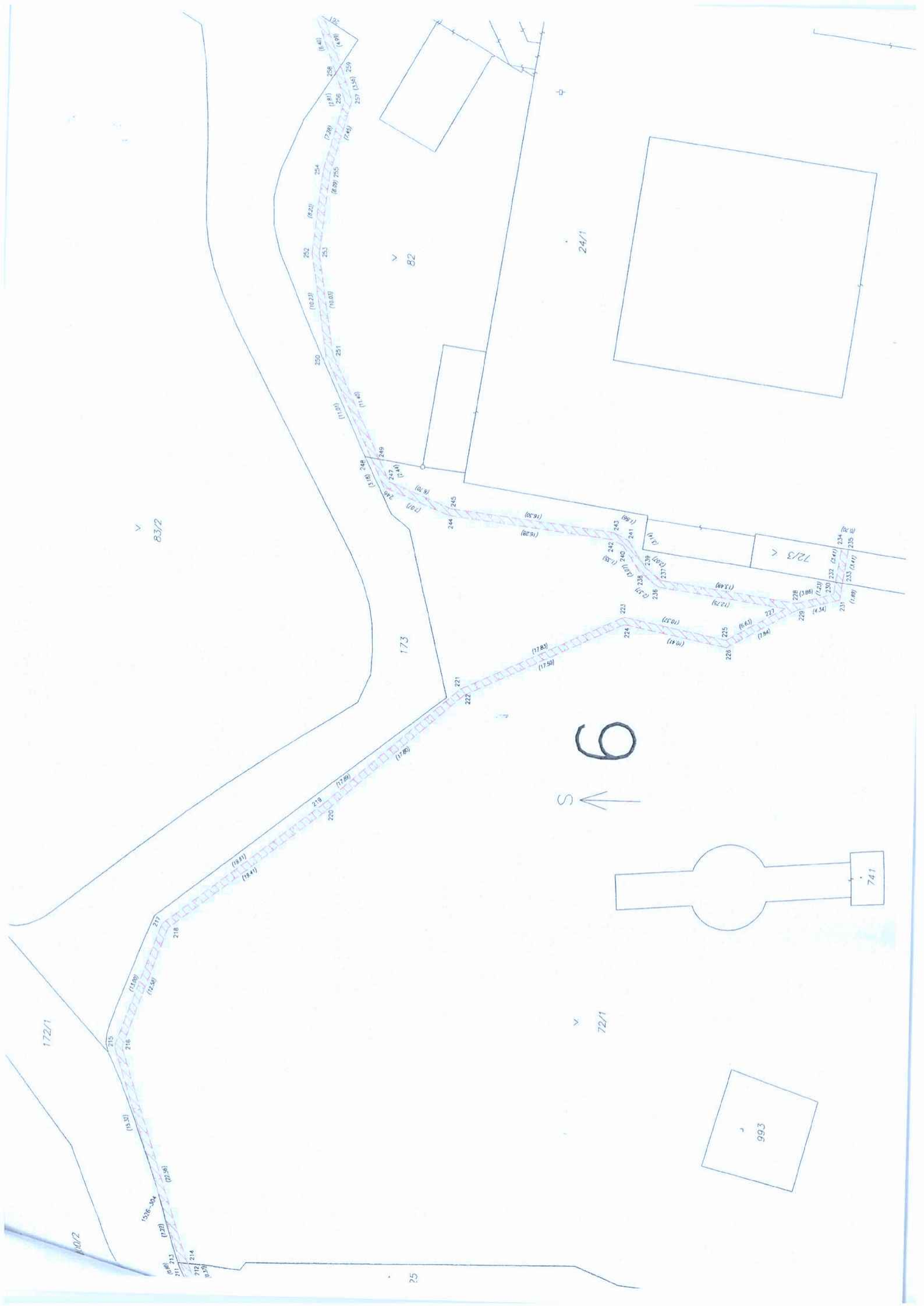

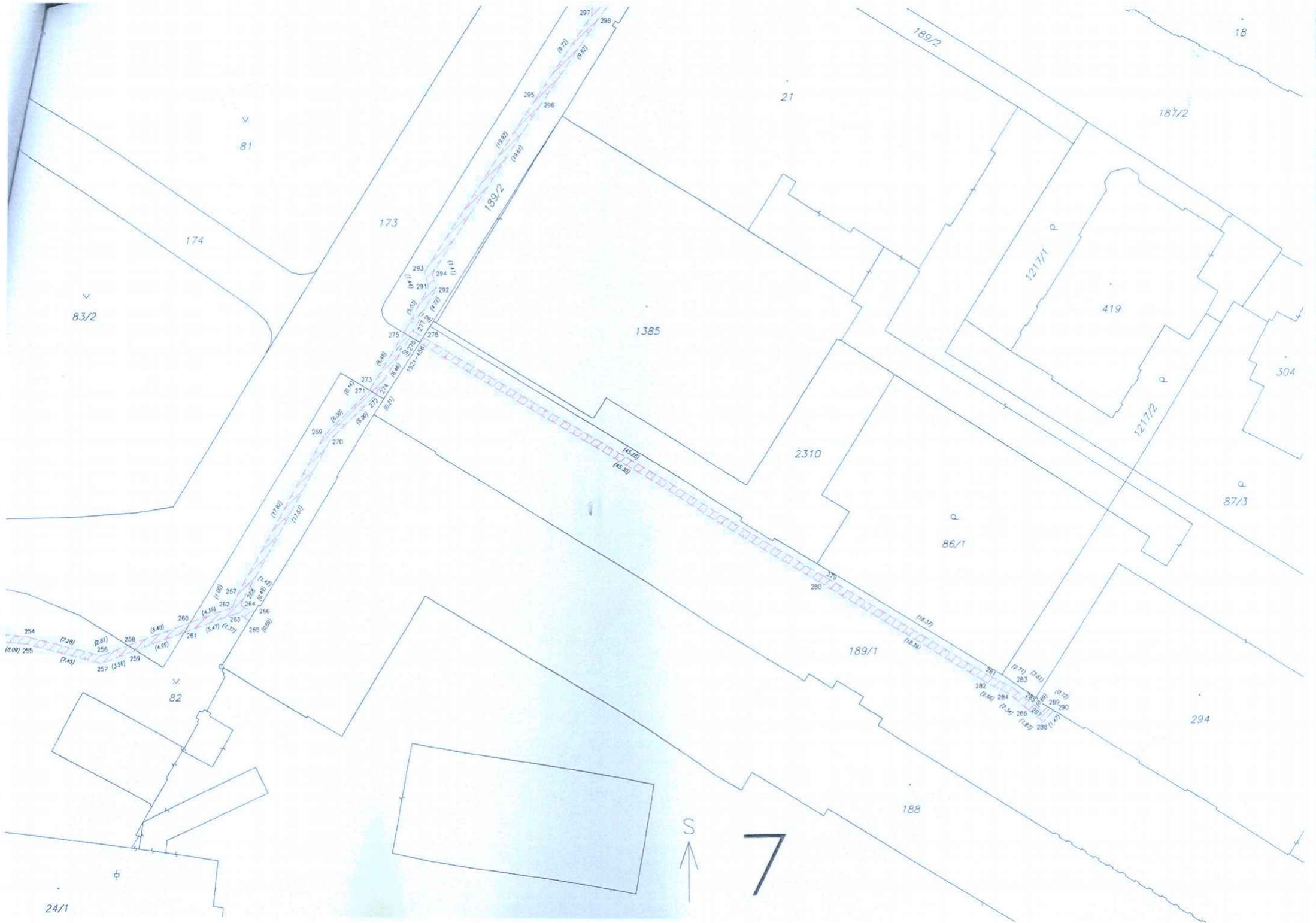

S
↑
7



106/1

99/8

107

389

190/1

103/1

18

17

183

16

21

189/2

173

187/2



80

81

8

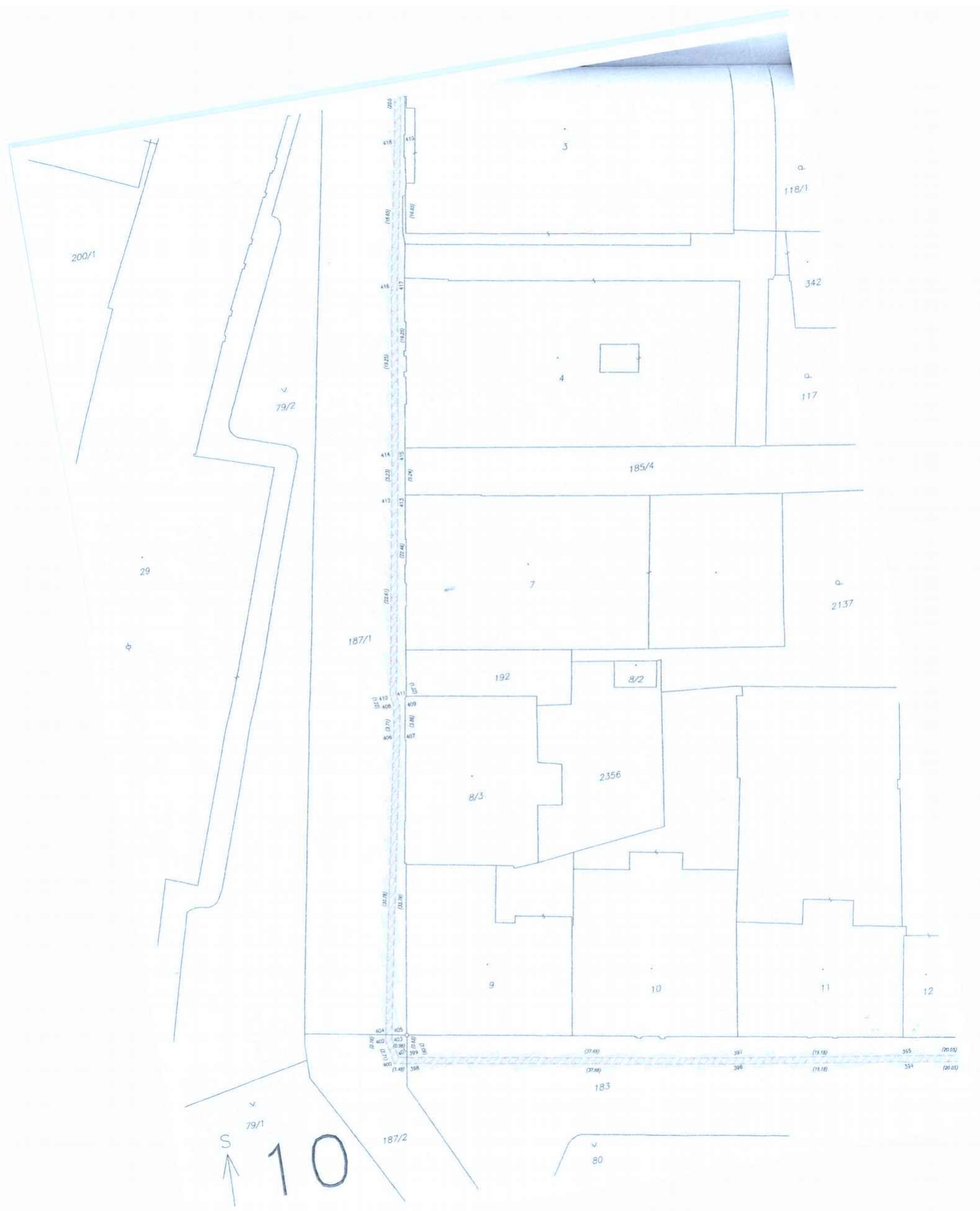

200/1

79/2

29

187/1

3

118/1

342

117

185/4

7

2137

192

8/2

8/3

2356

9

10

11

12

183

S

79/1

10

187/2

80



S
↑
11

35

31

121/4

37/1

1256

2107

156/1

187/1

121/3

39

37/2

38

30

167/4

42/1

40

41

200/1

29

200/1

70/2

2

3

147/43



12





13

388

147/43

147/9

1423

350

188/4

188/12

147/10

2134/3

2134/4

340

156/1

2134/4

486

509

510

511

512

508

507

506

505

504

503

502

501

499

498

497

496

495

494

493

492

491

490

489

488

487

486



S
↑
14

