

# SMLOUVA O DÍLO NA REALIZACI STAVEB číslo 8800094151

číslo smlouvy objednatele 10/2022/OKV

uzavřená ve smyslu § 2079 a násl. z. č. 89/2012 Sb., občanský zákoník, ve znění pozdějších předpisů

**Název díla: Most ev. č. 33 ul. U Potoka u ZŠ, Rumburk  
– SO 501 dočasná přeložka plynovodu**

## Článek 1

### Smluvní strany:

#### 1. Objednatel:

##### **Město Rumburk**

se sídlem Městský úřad, Třída 9. května 1366/48, 408 01 Rumburk

IČ: 00261602 DIČ: CZ00261602

bank. spojení: Komerční banka a.s., pobočka Rumburk

číslo účtu: 78-5141630287/0100

zastoupena: starostou **Ing. Lumírem Kusem**

ve věcech technických Bc. Liborem Šimečkem, vedoucím OKV

#### 2. Zhotovitel:

##### **U G A , spol. s r.o.**

se sídlem Olřichovská 980, Kamenický Šenov, PSČ 471 14

zapsaná v obchodním rejstříku vedeném krajským soudem

v Ústí nad Labem, oddíl C, vložka 11407

jednající/zastoupená:

Josef Kelemen – jednatel společnosti

Bc. Milan Slávka – výrobně-technický ředitel

Bankovní spojení:

KB Nový Bor

číslo účtu: 263320227/0100

IČ: 25010522

DIČ: CZ25010522

Telefon: 

Fax: 

## Článek 2

### Předmět smlouvy

1. Předmětem této smlouvy o dílo (*dále jen „SoD“*) je komplexní dodávka stavebně-montážních prací v rozsahu předané zadávací dokumentace (*dále jen „Dílo“*) na akci Most ev. č. 33 ul. U Potoka u ZŠ, Rumburk – SO 501 dočasná přeložka plynovodu.
2. Zadávací dokumentací se rozumí soubor dokumentů, skládající se z této uzavřené smlouvy o dílo mezi Objednatel a Zhotovitelem, projektové dokumentace pro provádění stavby zpracované firmou Inpos-Projekt, s. r. o., Nitranská 381/7a, Liberec 3, PSČ 460 12, tel.: 482 710 025 ze dne 01/2019. Objednatel se zavazuje řádně a včas dodané Dílo převzít a zaplatit Zhotoviteli sjednanou cenu.
3. Součástí Díla není:
  - zajištění geometrických plánů pro vyznačení rozsahu věcného břemene,
  - biologická rekultivace Dílem dotčených pozemků,
  - vyřízení náhrad případných škod, které vzniknou na nemovitostech a plodinách při dodržení podmínek pro provádění Díla uvedených v zadávací dokumentaci Díla;
  - zajištění archeologického dohledu
4. Orientační technické vymezení Díla:

Dílo bude realizováno v souladu se ZD, která mimo jiné obsahuje PD vypracovanou projekční firmou Inpos-Projekt, s. r. o., Nitranská 381/7a, Liberec 3, PSČ 460 12, tel.: 482 710 025 ze dne 01/2019, zodpovědný projektant Ing. Libor Braun.

**Most ev. č. 33 ul. U Potoka u ZŠ, Rumburk:**

- SO 501 dočasná přeložka plynovodu

5. Další požadavky týkající se Díla:

Dodržet podmínky a požadavky dotčených orgánů a organizací (viz dokladová část veřejnoprávní v PD), podmínky uvedené v příslušném povolení pro realizaci Díla a stanoviska GasNet Služby, s. r. o. ze dne 4.5.2022.

**Článek 3**  
**Místo plnění**

1. Místem plnění je staveniště vymezené v ZD.

**Článek 4**  
**Termíny plnění**

1. Zhotovitel se zavazuje:

- |  |                      |
|--|----------------------|
| - Termín zahájit plnění Díla:                  | <b>od 01.06.2022</b> |
| - Termín kompletního dokončení a předání Díla: | <b>do 09.09.2022</b> |

**Článek 5**  
**Cena Díla**

1. Objednatel se zavazuje zaplatit Zhotoviteli za řádné a včasné splnění závazků vyplývajících z této SoD celkovou cenu, ke které bude připočtena sazba DPH v zákonné výši platné v den zdanitelného plnění, v dohodnuté výši:

<b>SO 501 dočasná přeložka</b>	<b>391.932,03 Kč</b>
<b>Celková cena bez DPH</b>	<b>391.932,03 Kč</b>
<b>Celková cena včetně DPH</b>	<b>474.237,76 Kč</b>

2. Pevná smluvní cena pro celé dílo nepodléhá žádné eskalaci a jiným změnám, pokud nebude jinak dohodnuto mezi objednatelem a zhotovitelem písemnou formou.
3. Všechny daně, cla a další poplatky placené zhotovitelem během realizace nebo z jiných důvodů, s výjimkou DPH uplatňované v ČR, jsou zahrnuty do celkové smluvní ceny. Jedná se o poplatky podle předpisů a zákonů platných v době uzavření kontraktu.

**Článek 6**  
**Platební podmínky**

1. Objednatel prohlašuje, že má ke dni zahájení prací, dle této smlouvy, zajištěny finanční prostředky k financování smluvních prací.
2. Platba bude provedena jednorázově konečnou fakturou v den kompletního dokončení a předání díla.
3. Splatnost faktury je 30 dní ode dne jejich doručení objednateli. Platba se má za provedenou dnem odepsání z účtu objednatele.
4. Faktura bude obsahovat veškerá data, která jsou nezbytná pro daňový doklad podle § 12 zákona ČNR č. 588/1992 Sb. o dani z přidané hodnoty ve znění zákona č. 196/1993 Sb.
5. Pokud dílo bude předáno a převzato s vadami a nedodělky, je objednatel oprávněn pozastavit proplacení faktury, ne však déle než do 7 dnů od převzetí poslední odstraněné vady a nedodělku ze zápisu o předání a převzetí části díla.
6. Zhotovitel odpovídá objednateli za to, že dodané dílo bude splňovat nejméně stávající parametry a funkce uvedené v poplávce. Při nedodržení uvedených parametrů má objednatel právo dílo odmítnout, nebo žádat slevu z díla.

## **Článek 7**

### **Podmínky provedení díla**

1. Zhotovitel provede dílo na své náklady s tím, že nese nebezpečí škody na předmětu částí díla až do doby jejich předání objednateli.
2. Zhotovitel se zavazuje písemně vyzvat objednatele ke kontrole prací, které mají být zakryty, nejméně 3 pracovní dny před jejich zakrytím. Pokud nebude kontrola prací objednatelem provedena, může zhotovitel provedenou část díla zakrýt, nezbavuje se tím však odpovědnosti za kvalitu provedení této části díla.
3. Dílo případně jeho části objednatel převezme i tehdy, když v zápisu o odevzdání a převzetí díla budou uvedeny nedodělky, které samy o sobě, ani ve spojení s jinými, nebrání plynulému a bezpečnému provozu (užívání) díla. Tyto zjevné nedodělky musí být uvedeny v zápisu o odevzdání a převzetí díla a musí být odstraněny do konečného předání díla.
4. Nedodělkem se rozumí nedokončené práce oproti projektové dokumentaci, odpovídající skutečným uvedených v bodu 4, článku 2.
5. K převzetí díla nebo jeho částí vyzve zhotovitel objednatele písemně nejméně 3 kalendářní dny předem. O předání a převzetí díla nebo jeho částí sepíše smluvní strany zápis s uvedením případných vad a nedodělků a termínů jejich odstranění.
6. Vlastnictví k dílu přechází na objednatele podpisem protokolu o předání a převzetí díla nebo jeho částí.
7. Každá smluvní strana se zavazuje neodkladně informovat druhou smluvní stranu, pokud dojde ke změnám majetkovým či v jejich identifikačních údajích.
8. Objednatel a zhotovitel se zavazují, že obchodní a technické informace, které jim byly svěřeny smluvním partnerem, nepřístupní třetím osobám bez písemného souhlasu druhé smluvní strany a nepoužijí tyto informace ani pro jiné účely než pro plnění podmínek této smlouvy.
9. Zhotovitel zajistí na předaném pracovišti podmínky bezpečnosti práce a požární bezpečnosti odpovídající platným zákonům a směrnicím objednatele.
10. Zhotovitel má odpovědnost za škodu na díle nebo jakékoli jeho části až do data písemného předání a převzetí díla a napraví na své vlastní náklady jakoukoli škodu způsobenou zhotovitelem, ke které může dojít na díle nebo na jakékoli jeho části z jakéhokoli důvodu v této lhůtě
11. Zhotovitel má rovněž odpovědnost za jakoukoli škodu na díle nebo na jakékoli jeho části způsobené zhotovitelem nebo jeho subdodavateli v průběhu jakékoli práce.
12. Objednatel ani zhotovitel nebudou odpovědní za nesplnění svých smluvních závazků podle této smlouvy v případě vyšší moci.
13. Za vyšší moc se považují nepředvídané události, které se stanou po vstoupení smlouvy v účinnosti a které jsou mimo rozumnou kontrolu partnerů, nebo proti kterým partneri nemohli učinit rozumná opatření, jako jsou, ne však výlučně, stávky, výluky, blokády, válka, nebezpečí války, mobilizace, revoluce nebo povstání, přírodní katastrofy, zásahy státních orgánů, pokud bezprostředně mohou nebo ovlivní plnění jakýchkoliv závazků obou smluvních stran podle této smlouvy.

## **Článek 8**

### **Smluvní pokuty a penále**

1. Smluvní strany se dohodly, že v případě, že objednatel nebo zhotovitel nesplní povinnost zaplatit určitou řádně podloženou platbu v době její splatnosti nebo ve lhůtě stanovené ve smlouvě, zaplatí dlužník věřiteli úrok z prodlení ve výši 0,3 % z dlužné částky za každý den prodlení až do úplného zaplacení pohledávky.
2. Zhotovitel odpovídá za dodržení všech termínů plnění díla nebo jeho určité části v průběhu realizace, uvedených ve smlouvě. V případě nedodržení těchto termínů uhradí objednateli 0,3 % ceny díla za každý den prodlení.

## **Článek 9** **Zmocnění**

1. Ve vzájemném styku smluvních stran jsou mimo osoby uvedené v čl.1, dále zmocnění jednat tito pracovníci:  
Objednatel k jednáním a k úkonům, vyplývajícím z této SoD, včetně převzetí dokončeného Díla a k výkonu technického dozoru díla, zmocňuje:  
Pavel Hošek, technik realizace staveb, mob. [REDACTED] e-mail: [REDACTED]
2. Zhotovitel k předání dokončeného Díla a k dalším jednáním vyplývajících z této SoD zmocňuje:  
Vlastimil Fárka, vedoucí výrobního úseku, mob. [REDACTED] e-mail: [REDACTED]

## **Článek 10** **Záruky a odpovědnosti za vady**

1. Smluvní strany se dohodly, že zhotovitel poskytne záruku od předání a převzetí dokončeného díla bez vad a nedodělků takto:
  - a) na provedené práce:
    - plynovod 60 měsíců,
    - úpravy povrchů 36 měsíců, nebo dle požadavku majitele či správce pozemku ve vyjádření k PD anebo ve výkopovém povolení v případě, že takový požadavek je v těchto dokumentech dán.
  - b) na materiál:
    - 24 měsíců
2. Vady zjištěné v záruční době budou bezplatně odstraněny zhotovitelem bezodkladně, vady které zapříčiní přerušení dodávky plynu budou odstraněny do 36 hodin po jejich oznámení, ostatní vady po dohodě nejpozději však do 1 měsíce po jejich oznámení. Pokud se tak nestane je objednatel oprávněn zajistit odstranění závad třetí osobou na náklady zhotovitele.

## **Článek 11** **Závěrečná ustanovení**

1. SoD nabývá platnosti podpisy obou smluvních stran a účinnosti zveřejněním v registru smluv.
2. Změny v ustanoveních této smlouvy mohou být prováděny pouze na základě písemných dodatků opatřených pořadovým číslem, datumem a odsouhlasených oprávněnými zástupci obou smluvních stran.
3. Pokud kterékoli ustanovení SoD nebo jeho část bude neplatné či nevynutitelné, tato neplatnost či nevynutitelnost nebude mít vliv na platnost či vynutitelnost ostatních ustanovení SoD nebo jejích částí. Smluvní strany se zavazují nahradit neplatné nebo nevynutitelné ustanovení ustanovením novým, které bude odpovídat smyslu a účelu neplatného nebo nevynutitelného ustanovení.
4. Nejsou-li vztahy mezi smluvními stranami upraveny jinak, řídí se ustanoveními občanského zákoníku.
5. SoD je vyhotovena ve třech stejnopisech s platností originálu, z nichž Objednatel obdrží dvě vyhotovení a Zhotovitel obdrží jedno vyhotovení.
6. Nedílnou součástí této SoD je položkový rozpočet a tvoří přílohu č. 1 této SoD.
7. Smluvní strany prohlašují, že si tuto SoD před jejím podpisem přečetly, a že byla uzavřena po vzájemném projednání jako projev jejich svobodné vůle určitě, vážně a srozumitelně. Na důkaz dohody o všech ustanoveních této SoD připojují své podpisy.
8. Smluvní strany výslovně souhlasí s tím, že tato smlouva, včetně všech příloh a dodatků, může být bez jakéhokoliv omezení zveřejněna v registru smluv. Souhlas se zveřejněním se týká i případných

osobních údajů uvedených v této smlouvě, kdy je tento odstavec smluvními stranami brán jako souhlas se zpracování osobních údajů ve smyslu zákona č. 101/2000 Sb., o ochraně osobních údajů a o změně některých zákonů, ve znění pozdějších předpisů, a tedy kupující má mimo jiné právo uchovávat a zveřejňovat osobní údaje v této smlouvě obsažené. Zveřejnění v registru smluv zajistí objednatel.

9. Tato smlouva byla schválena usnesením Rady města Rumburk číslo 1994/2022/RM130 dne 25.05.2022.

**Za Objednatele:**

01.06.2022

V Rumburku dne: .....

**Za Zhotovitele:**

27.5.2022

V Kamenickém Šenově dne: .....

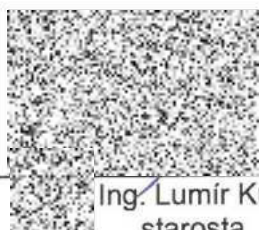

Ing. Lumír Kus  
starosta



Josef Kelemen  
jednatel společnosti

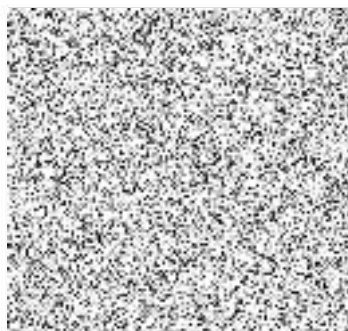

# KRYCÍ LIST SOUPISU PRACÍ

Stavba:

Most ev.č.33 ul. U Potoka u ZŠ, Rumburk

Objekt:

**501 - Provizorní přeložka plynu**

KSO:

Místo:

Zadavatel:

Uchazeč:

Vyplň údaj

Projektant:

Zpracovatel:

Poznámka:

CC-CZ:

Datum: 22.04.2022

IČ:

DIČ:

IČ:

Vyplň údaj

DIČ:

Vyplň údaj

IČ:

DIČ:

IČ:

DIČ:

---

**Cena bez DPH**

**391 932,03**

DPH základní  
snížená

Základ daně  
391 932,03  
0,00

Sazba daně  
21,00%  
15,00%

Výše daně  
82 305,73  
0,00

---

**Cena s DPH**

**v CZK**

**474 237,76**

---

---

**Projektant**

**Zpracovatel**

Datum a podpis:

Razítko

Datum a podpis:

Razítko

---

**Objednavatel**

**Uchazeč**

Datum a podpis:

Razítko

Datum a podpis:

Razítko

---

# REKAPITULACE ČLENĚNÍ SOUPISU PRACÍ

Stavba:

Most ev.č.33 ul. U Potoka u ZŠ, Rumburk

Objekt:

501 - Provizorní přeložka plynu

Místo:

Datum: 22.04.2022

Zadavatel:

Projektant:

Uchazeč: Vyplň údaj

Zpracovatel:

Kód dílu - Popis

Cena celkem [CZK]

## Náklady ze soupisu prací

**391 932,03**

HSV - Práce a dodávky HSV

384 132,03

1 - Zemní práce

118 397,18

3 - Svislé a kompletní konstrukce

8 339,78

4 - Vodorovné konstrukce

2 058,09

8 - Trubní vedení

223 764,27

9 - Ostatní konstrukce a práce, bourání

2 100,60

997 - Přesun sutě

589,96

998 - Přesun hmot

28 882,15

VRN - Vedlejší rozpočtové náklady

7 800,00

VRN1 - Průzkumné, geodetické a projektové práce

7 800,00



# SOUPIS PRACÍ

Stavba:

Most ev.č.33 ul. U Potoka u ZŠ, Rumburk

Objekt:

501 - Provizorní přeložka plynu

Místo:

Datum: 22.04.2022

Zadavatel:

Projektant:

Uchazeč:

Vyplň údaj

Zpracovatel:

PČ	Ty p	Kód	Popis	MJ	Množství	J.cena [CZK]	Cena celkem [CZK]	Cenová soustava
----	------	-----	-------	----	----------	--------------	-------------------	-----------------

## Náklady soupisu celkem

391 932,03

D HSV Práce a dodávky HSV

384 132,03

D 1 Zemní práce

118 397,18

1	K	132254101	Hloubení rýh zapažených š do 800 mm v hornině třídy těžitelnosti I, skupiny 3 objem do 20 m3 strojně	m3	21,600	1 275,52	27 551,23	CS ÚRS 2021 01
PP			Hloubení zapažených rýh šířky do 800 mm strojně s urovnáním dna do předepsaného profilu a spádu v hornině třídy těžitelnosti I skupiny 3 do 20 m3					
PSC			<i>Poznámka k souboru cen:</i> 1. V cenách jsou započteny i náklady na převoz výkopku na přilehlém terénu na vzdálenost do 3 m od podélné osy rýhy nebo naložení na dopravní prostředek.					
vv			18*1,5*0,8		21,600			
2	K	162751117	Vodorovně přemístění do 10000 m výkopku/sypaniny z horniny třídy těžitelnosti I, skupiny 1 až 3	m3	21,600	297,85	6 433,56	CS ÚRS 2021 01
PP			Vodorovně přemístění výkopku nebo sypaniny po suchu na obvyklém dopravním prostředku, bez naložení výkopku, avšak se složením bez rozhrnutí z horniny třídy těžitelnosti I skupiny 1 až 3 na vzdálenost přes 9 000 do 10 000 m					
PSC			<i>Poznámka k souboru cen:</i> 1. Přemísťuje-li se výkopek z dočasných skládek vzdálených do 50 m, neoceňuje se nakládání výkopku, i když se provádí. Toto ustanovení neplatí, vylučuje-li projekt použití dozeru. 2. Ceny nelze použít, předepisuje-li projekt přemístit výkopek na místo nepřístupné obvyklým dopravním prostředkům; toto přemístění se oceňuje individuálně.					
3	K	162751119	Příplatek k vodorovnému přemístění výkopku/sypaniny z horniny třídy těžitelnosti I, skupiny 1 až 3 ZKD 1000 m přes 10000 m	m3	216,000	23,05	4 978,80	CS ÚRS 2021 01
PP			Vodorovně přemístění výkopku nebo sypaniny po suchu na obvyklém dopravním prostředku, bez naložení výkopku, avšak se složením bez rozhrnutí z horniny třídy těžitelnosti I skupiny 1 až 3 na vzdálenost Příplatek k ceně za každých dalších 1 započatých 1 000 m					
PSC			<i>Poznámka k souboru cen:</i> 1. Přemísťuje-li se výkopek z dočasných skládek vzdálených do 50 m, neoceňuje se nakládání výkopku, i když se provádí. Toto ustanovení neplatí, vylučuje-li projekt použití dozeru. 2. Ceny nelze použít, předepisuje-li projekt přemístit výkopek na místo nepřístupné obvyklým dopravním prostředkům; toto přemístění se oceňuje individuálně.					
4	K	171201221	Poplatek za uložení na skládce (skládkovně) zeminy a kamení kód odpadu 17 05 04	t	42,000	1 330,00	55 860,00	CS ÚRS 2021 01

PC	Typ	Kód	Popis	MJ	Množství	J.cena [CZK]	Cena celkem [CZK]	Cenová soustava
	PP		Poplatek za uložení stavebního odpadu na skládce (skládkovné) zeminy a kamení zatříděného do Katalogu odpadů pod kódem 17 05 04					
	PSC		<i>Poznámka k souboru cen:</i> 1. Ceny uvedené v souboru cen je doporučeno upravit podle aktuálních cen místně příslušné skládky. 2. V cenách je započítán poplatek za ukládání odpadu dle zákona 185/2001 Sb.					
	VV		21*2 'Přepočtené koeficientem množství		42,000			
5	K	171251201	<b>Uložení sypaniny na skládky nebo meziskládky</b>	m3	210,600	20,72	4 363,63	CS ÚRS 2021 01
	PP		Uložení sypaniny na skládky nebo meziskládky bez hutnění s upravením uložené sypaniny do předepsaného tvaru					
	PSC		<i>Poznámka k souboru cen:</i> 1. Cena je určena i pro: a) zaspání koryt vodotečí a prohlubní v terénu bez předepsaného zhutnění sypaniny, b) uložení výkopku pod vodou do prohlubní ve dně vodotečí nebo nádrží. 2. Cenu nelze použít pro uložení výkopku nebo ornice na trvalé skládce s předepsaným zhutněním; toto uložení výkopku se oceňuje cenami souboru cen 171 . . . Uložení sypaniny do násypů. 3. V ceně jsou započteny i náklady na rozprostření sypaniny ve vrstvách s hrubým urovnáním na skládce. 4. V ceně nejsou započteny náklady na získání skládky ani na poplatky za skládku. 5. Množství jednotek uložení výkopku (sypaniny) se určí v m3 uloženého výkopku (sypaniny), v rostlém stavu zpravidla ve výkopišti.					
6	K	174151101	<b>Zásyp jam, šachet rýh nebo kolem objektů sypaninou se zhutněním</b>	m3	21,600	143,35	3 096,36	CS ÚRS 2021 01
	PP		Zásyp sypaninou z jakékoliv horniny strojně s uložení výkopku ve vrstvách se zhutněním jam, šachet, rýh nebo kolem objektů v těchto vykopávkách					
	PSC		<i>Poznámka k souboru cen:</i> 1. Ceny nelze použít pro zásyp rýh pro drenážní trativody pro lesnicko-technické meliorace a zemědělské. Zásyp těchto rýh se oceňuje cenami souboru cen 174 Zásyp rýh pro drény. 2. V cenách je započteno přemístění sypaniny ze vzdálenosti 10 m od kraje výkopu nebo zaspávaného prostoru, měřeno k těžišti skládky. 3. Objem zásypu je rozdíl objemu výkopu a objemu do něho vestavěných konstrukcí nebo uložených vedení i s jejich obklady a podklady. Objem potrubí do DN 180, příp. i s obalem, se od objemu zásypu neodečítá. Pro stanovení objemu zásypu se od objemu výkopu odečítá i objem obsypu potrubí oceňovaný cenami souboru cen 175 Obsyp potrubí, přichází-li v úvahu. 4. Odklizení zbylého výkopku po provedení zásypu zářezů se šikmými stěnami pro podzemní vedení nebo zásypu jam a rýh pro podzemní vedení se oceňuje cenami souboru cen 167 Nakládání výkopku nebo sypaniny a 162 Vodorovné přemístění výkopku. 5. Rozprostření zbylého výkopku podél výkopu a nad výkopem po provedení zásypů zářezů se šikmými stěnami pro podzemní vedení nebo zásypu jam a rýh pro podzemní vedení se oceňuje cenami souboru cen 171 Uložení sypaniny do násypů. 6. V cenách nejsou zahrnuty náklady na prohození sypaniny, tyto náklady se oceňují cenou 17411-1109 Příplatek za prohození sypaniny.					
7	M	58337310	<b>šterkopísek frakce 0/4</b>	t	43,200	373,00	16 113,60	CS ÚRS 2021 01
	PP		šterkopísek frakce 0/4					
	VV		21,6*2 'Přepočtené koeficientem množství		43,200			
	D	3	<b>Svislé a kompletní konstrukce</b>				8 339,78	
26	K	338171113	<b>Osazování sloupků a vzpěr plotových ocelových v do 2,00 m se zabetonováním</b>	kus	16,000	333,68	5 338,88	CS ÚRS 2021 01
	PP		Montáž sloupků a vzpěr plotových ocelových trubkových nebo profilovaných výšky do 2,00 m se zabetonováním do 0,08 m3 do připravených jamek					

PC	Ty p	Kód	Popis	MJ	Množství	J.cena [CZK]	Cena celkem [CZK]	Cenová soustava
			<i>Poznámka k souboru cen:</i> 1. Ceny lze použít i pro zalížení (zabetonování) vzpěr rohových sloupků. 2. V cenách nejsou započteny náklady na: a) sloupky a vzpěry, toto se oceňuje ve specifikaci, b) vrtání jamek, tyto se oceňují souborem cen 131 1.-13.. - Vrtání jamek pro plotové sloupky tohoto katalogu. 3. Výškou sloupku se rozumí jeho délka před osazením. 4. V cenách 338 17-1115 a - 1125 je pevným podkladem myšlena stávající podezdívka nebo podhrabová deska. 5. Montáž pletiva se oceňuje cenami souboru cen 348 17 Osazení oplocení. 6. V cenách osazování do zemního vrutu je započten i štěrk fixující sloupek.					
			VV					
			VV				16.000	
27	K	348401130	Montáž oplocení ze strojového pletiva s napínacími dráty výšky do 2,0 m	m	30,000	100,03	3 000,90	CS ÚRS 2021 01
			PP					
			Montáž oplocení z pletiva strojového s napínacími dráty přes 1,6 do 2,0 m					
			PSC					
			<i>Poznámka k souboru cen:</i>					
			1. V cenách nejsou započteny náklady na dodávku pletiva a drátů, tyto se oceňují ve specifikaci.					
			VV					
			VV				30,000	
			D 4					2 058,09
8	K	451572111	Lože pod potrubí otevřený výkop z kameniva drobného těženého	m3	1,440	1 429,23	2 058,09	CS ÚRS 2021 01
			PP					
			Lože pod potrubí, stoky a drobné objekty v otevřeném výkopu z kameniva drobného těženého 0 až 4 mm					
			PSC					
			<i>Poznámka k souboru cen:</i>					
			1. Ceny -1111 a -1192 lze použít i pro zřízení sběrných vrstev nad drenážními trubkami. 2. V cenách -5111 a -1192 jsou započteny i náklady na prohození výkopku získaného při zemních pracích.					
			VV				1,440	
			D 8					223 764,27
9	K	850311811	Bourání stávajícího potrubí z trub DN 150	m	19,500	147,03	2 867,09	CS ÚRS 2021 01
			PP					
			Bourání stávajícího potrubí z trub litinových hrdlových nebo přírubových v otevřeném výkopu DN do 150					
			PSC					
			<i>Poznámka k souboru cen:</i>					
			1. V cenách jsou započteny náklady na bourání potrubí včetně tvarovek. 2. Ceny jsou určeny pro bourání vodovodního a kanalizačního potrubí.					
10	K	871251P01	Montáž plynovodního potrubí vč. tvarovek	m	24,000	1 250,00	30 000,00	
			PP					
			Montáž plynovodního potrubí vč. tvarovek					
			PSC					
			<i>Poznámka k souboru cen:</i>					
			1. V cenách potrubí nejsou započteny náklady na: a) dodání potrubí; potrubí se oceňuje ve specifikaci; ztratné lze dohodnout u trub polyetylenových ve výši 1,5 %; u trub z tvrdého PVC ve výši 3 %, 2. Ceny -1211 jsou určeny i pro plošné kolektory primárních okruhů tepelných čerpadel.					
11	M	WVNP1	trubka ocelová plyn prům 114,3x4 izolovaná	m	14,000	2 800,00	39 200,00	
12	M	140P2	trubka ocelová plyn prům 219x6,3mm izolovaná samonosná	m	11,000	8 150,00	89 650,00	
13	M	140P3	trubka plyn PE prům. 110/6,3 SDR17,5 plyn	m	9,000	450,00	4 050,00	
14	M	140P4	třímen pro uchycení potrubí DN 200	kus	2,000	1 850,00	3 700,00	
			PP					
			třímen DN 200					
15	M	140P5	přechodka ocel plast 100/100	kus	4,000	7 800,00	31 200,00	

PČ	Typ	Kód	Popis	MJ	Množství	J.cena [CZK]	Cena celkem [CZK]	Cenová soustava
	PP		přechodka ocel plast 100/100					
16	M	140P6	spojska ocel/ocel 100	kus	2,000	5 700,00	11 400,00	
	PP		Sojska ocel 100					
17	M	140P7	redukce ocel/ocel 200/100	kus	2,000	3 200,00	6 400,00	
	PP		redukce ocel 200/100					
18	K	8923511P1	Tlaková zkouškapotrubi DN 150 nebo 200	m	24,000	185,00	4 440,00	
	PP		Tlakové zkoušky vodou na potrubí DN 150 nebo 200					
	PSC		<i>Poznámka k souboru cen: 1. Ceny -2111 jsou určeny pro zabezpečení jednoho konce zkoušeného úseku jakéhokoliv druhu potrubí. 2. V cenách jsou započteny náklady: a) u cen -1111 - na přísun, montáž, demontáž a odsun zkoušecího čerpadla, napuštění tlakovou vodou a dodání vody pro tlakovou zkoušku, b) u cen -2111 - na montáž a demontáž výrobků nebo dílců pro zabezpečení konce zkoušeného úseku potrubí, na montáž a demontáž koncových tvarovek, na montáž zaslepovací příruby, na zaslepení odboček pro hydranty, vzdušníky a jiné armatury a odbočky pro odbočující řady.</i>					
19	K	8997211P1	Signalizační vodič DN do 150 mm na potrubí	m	13,000	56,93	740,09	
	PP		Signalizační vodič na potrubí DN do 150 mm					
20	K	8997221P2	Krytí potrubí z plastů výstražnou fólií z PVC 25 cm	m	9,000	13,01	117,09	
	PP		Krytí potrubí z plastů výstražnou fólií z PVC šířky 25 cm					
	D 9		Ostatní konstrukce a práce, bourání				2 100,60	
28	K	966071822	Rozebrání oplocení z drátěného pletiva se čtvercovými oky výšky do 2,0 m	m	30,000	70,02	2 100,60	CS ÚRS 2021 01
	PP		Rozebrání oplocení z pletiva drátěného se čtvercovými oky, výšky přes 1,6 do 2,0 m					
	PSC		<i>Poznámka k souboru cen: 1. V cenách jsou započteny i náklady na odklizení materiálu na vzdálenost do 20 m nebo naložení na dopravní prostředek. 2. V cenách nejsou započteny náklady na demontáž sloupků.</i>					
	VV		posunutí oplocení - demontáž stávajícího					
	VV		30		30,000			
	D 997		Přesun sutě				589,96	
21	K	997013813	Poplatek za uložení na skládce (skládkovné) stavebního odpadu z plastických hmot kód odpadu 17.02.03.	t	0,932	350,00	326,20	CS ÚRS 2021 01
	PP		Poplatek za uložení stavebního odpadu na skládce (skládkovné) z plastických hmot zaříděného do Katalogu odpadů pod kódem 17.02.03					
	PSC		<i>Poznámka k souboru cen: 1. Ceny uvedené v souboru cen je doporučeno upravit podle aktuálních cen místně příslušné skládky odpadů. 2. Uložení odpadů neuvedených v souboru cen se oceňuje individuálně. 3. V cenách je započítán poplatek za ukládání odpadu dle zákona 185/2001 Sb. 4. Případně drcení stavebního odpadu lze ocenit souborem cen 997 00-60 Drcení stavebního odpadu z katalogu 800-6 Demolice objektů.</i>					
22	K	997211511	Vodorovná doprava suti po suchu na vzdálenost do 1 km	t	0,932	55,00	51,26	CS ÚRS 2021 01
	PP		Vodorovná doprava suti nebo vybouraných hmot suti se složením a hrubým urovnáním, na vzdálenost do 1 km					
	PSC		<i>Poznámka k souboru cen: 1. Ceny nelze použít pro vodorovnou dopravu po železnici, po vodě nebo neobvyklými dopravními prostředky. 2. Je-li na dopravní dráze pro vodorovnou dopravu překážka, pro kterou je nutné překládat suti nebo vybourané hmoty z jednoho obvyklého dopravního prostředku na jiný, oceňuje se tato lomená doprava v každém úseku samostatně.</i>					

PČ	Typ	Kód	Popis	MJ	Množství	J.cena [CZK]	Cena celkem [CZK]	Cenová soustava
23	K	997211519	Příplatek ZKD 1 km u vodorovné dopravy suti	t	17,708	12,00	212,50	CS ÚRS 2021 01
PP			Vodorovná doprava suti nebo vybouraných hmot suti se složením a hrubým urovnáním, na vzdálenost Příplatek k ceně za každý další i započatý 1 km přes 1 km					
PSC			<i>Poznámka k souboru cen:</i> 1. Ceny nelze použít pro vodorovnou dopravu po železnici, po vodě nebo neobvyklými dopravními prostředky. 2. Je-li na dopravní dráze pro vodorovnou dopravu překážka, pro kterou je nutné překládat suť nebo vybourané hmoty z jednoho obvyklého dopravního prostředku na jiný, oceňuje se tato točená doprava v každém úseku samostatně.					
VV			0,932*19 'Přepočtené koeficientem množství		17,708			
D	998		Přesun hmot				28 882,15	
24	K	998273102	Přesun hmot pro trubní vedení z trub litinových otevřený výkop	t	48,827	591,52	28 882,15	CS ÚRS 2021 01
PP			Přesun hmot pro trubní vedení hloubené z trub litinových pro vodovody nebo kanalizace v otevřeném výkopu dopravní vzdálenost do 15 m					
PSC			<i>Poznámka k souboru cen:</i> 1. Položky přesunu hmot nelze užít pro zeminu, sypaniny, štěrkopískek, kamenivo ap. Případná manipulace s tímto materiálem se oceňuje souborem cen 162 2.-.... Vodorovné přemístění výkopku nebo sypaniny katalogu 800-1 Zemní práce.					
D	VRN		Vedlejší rozpočtové náklady				7 800,00	
D	VRN1		Průzkumné, geodetické a projektové práce				7 800,00	
25	K	012002000	Geodetické práce	...	1,000	7 800,00	7 800,00	CS ÚRS 2021 01
PP			Geodetické práce					
PSC			<i>Poznámka k souboru cen:</i> 1. Více informací o volbě, obsahu a způsobu ocenění jednotlivých titulů viz příslušné Přílohy 01 až 09.					