

## Dodatek ze dne 18.5.2022



### ke Smlouvě o dodávce vody a odvádění odpadních vod č. 10013092 / 4

(dá le jen "Smlouva") uzavř ená v souladu s příslušnými ustanoveními zákona č. 274/2001 Sb. v platném znění, o vodovodech a kanalizacích pro veřejnou potřebu (dá le jen "zákon o vodovodech a kanalizacích") mezi následujícími smluvními stranami:

Severočeská vodárenská společnost a. s., Přítkovská 1689/14, Třnovany, 415 50 Teplice, IČ: 49099469, vlastník vodovodu

Severočeská vodárenská společnost a. s., Přítkovská 1689/14, Třnovany, 415 50 Teplice, IČ: 49099469, vlastník kanalizace

dále společně jen **Vlastník**, za něhož jedná **PROVOZOVATEL** zmocněný dle § 8, odst. 6 zákona č. 274/2001 Sb. v platném znění k uzavření této Smlouvy a dle § 8, odst. 2 citovaného zákona k výkonu všech práv a povinností vlastníka ve vztahu k odběrateli:

<b>PROVOZOVATEL:</b> <b>Severočeské vodovody a kanalizace, a. s.</b>  se sídlem: Přítkovská 1689/14, Třnovany, 415 50 Teplice  IČ: <b>49099451</b> Plátce DPH - DIČ: <b>CZ49099451</b> zapsaný v obchodním rejstříku vedeném: <b>Krajský soud v Ústí nad Labem oddíl B, vložka 465</b>  zastoupený (jméno):  funkce: <b>vedoucí zákaznických služeb</b>  (dále jen "Provozovatel")  Kontaktní údaje platné ke dni podpisu smlouvy: Tel: <b>840 111 111</b> Mobil:  E-mail: <b>info@scvk.cz</b> Web: <b>www.scvk.cz</b> Číslo účtu Provozovatele: <b>3507501/0100</b> ID datové schránky: <b>f7rf9ns</b>	<b>ODBĚRATEL:</b> <b>Speciální základní škola a Praktická škola, Ústí nad Labem, Pod Parkem 2788, příspěvková organizace</b>  se sídlem: Ulice: <b>Pod Parkem</b> Č.p.: <b>2788</b> Část obce: <b>Ústí nad Labem-Severní Terasa - Severní Terasa</b> Č.o.: <b>2</b> Obec: <b>Ústí nad Labem</b> PSČ: <b>40011</b> Stát: <b>Česká republika</b> IČ: <b>44555091</b> Plátce DPH - DIČ: <b>CZ44555091</b> zapsaný v obchodním rejstříku vedeném:  (dále jen "Odběratel")
---------------------------------------------------------------------------------------------------------------------------------------------------------------------------------------------------------------------------------------------------------------------------------------------------------------------------------------------------------------------------------------------------------------------------------------------------------------------------------------------------------------------------------------------------------------------------------------------------------------------------------------------------------------------------------------------------------------------------------------------------------------------------------------------------------------------------------	-----------------------------------------------------------------------------------------------------------------------------------------------------------------------------------------------------------------------------------------------------------------------------------------------------------------------------------------------------------------------------------------------------------------------------------------------------------------------------------------------------

Kontaktní údaje Odběratele pro doručování

**Speciální základní škola a Praktická škola, Ústí nad Labem, Pod Parkem 2788, příspěvková organizace**

Ulice: **Pod Parkem** Č.p.: **2788** Č.o.: **2**  
Část obce: **Ústí nad Labem-Severní Terasa - Severní Terasa** Obec: **Ústí nad Labem** Stát: **Česká republika**

Dodací pošta: **40011 Ústí nad Labem 11**

Tel: **472 772 029**  Mobil:   
E-Mail: ID datové schránky:

Místo stavby nebo pozemku připojené přípojkou na vodovod a kanalizaci (dále jen "Odběrné místo") je:

Adresa Odběrného místa:

**Pod Parkem 2788/2, Ústí nad Labem-Severní Terasa - Severní Terasa, k. ú. Ústí nad Labem, č. parc. 4949/166**

Evidenční číslo OM: **610012453**

V části smlouvy I. Předmět smlouvy, odběrné místo, dodávka vody a odvádění odpadních vod, bod (4) se Smlouva doplňuje takto:

## SNÍŽENÍ STOČNÉHO O SPOTŘEBOVANOU VODU

na měřících místech uvedených v příloze

Na základě ustanovení § 19 odst. 7 zákona č. 274/2001 Sb. o vodovodech a kanalizacích pro veřejnou potřebu v platném znění.

- (1) Odběratel prokázal, že spotřebuje více než 30 m<sup>3</sup> za rok z vody dodané veřejným vodovodem a toto množství nevypustí do veřejné kanalizace.
- (2) Nevypuštěné množství odpadních vod bude stanoveno:  
Podružným vodoměrem, kterým se měří spotřeba vody, nevypuštěná do veřejné kanalizace za těchto podmínek:
  - a) Odběratel vybuduje na své náklady měřící místo podle technických podmínek a v místě určených Provozovatelem, osadí na něm v souladu s dohodnutým účelem měřidlo, bude ho udržovat ve funkčním stavu a chránit před poškozením nebo neoprávněnou manipulací.
  - b) Odběratel se zavazuje hradit podle platného ceníku Provozovatelů úkony spojené se zřízením, provozem, popřípadě zrušením měřícího místa.
  - c) Měřidlo musí splňovat podmínky, které určují platné metrologické předpisy, tj. musí být stanovené měřidlo schváleného typu a odběratel je povinen zajistit jeho pravidelné úřední ověření.
  - d) Měřidlo musí být při provozu opatřeno neporušenými montážními plombami Provozovatele. Odběratel zajistí a projedná s Provozovatelem podmínky pro umístění měřidla v nezamrzném prostředí, s dostupností pro pracovníky Provozovatele k provádění odečtů a provozních kontrol.
  - e) Odběratel se zavazuje bez zbytečného odkladu oznámit Provozovateli závady v měření.
  - f) Manipulovat s měřidlem je Odběratel oprávněn pouze v součinnosti s pracovníky Provozovatele. Jedná se zejména o demontáž nebo výměnu podružného vodoměru z důvodu kontroly, opravy nebo ověření.
  - g) Provozovatel se zavazuje poskytnout součinnost nejpozději do 1 týdne od podání žádosti Odběratele.
  - h) Pokud je měřidlo shledáno nesprávným podle platných metrologických předpisů, není možné údaje z měření použít ke stanovenému účelu.
- (3) Snížení stočného Provozovatel podle tohoto měřidla neprovede, pokud:
  - a) Měřidlo bude mít porušenou úřední značku nebo prošlou lhůtu platnosti ověření.
  - b) Zjistí porušení montážní plomby.
  - c) Měřidlo nebude funkční.
  - d) Bude zjištěno ovlivnění měření stočného Odběratelem v rozporu s tímto dodatkem.
  - e) Množství vody nevypuštěné do veřejné kanalizace bude nižší než 30 m<sup>3</sup> za rok. Snížení je možné poskytnout v případě odečtu za období minimálně 11 měsíců, pokud by při vypočtené spotřebě za 12 měsíců bylo dosaženo zákonné množství 30 m<sup>3</sup>.

(4) Dodatek nahrazuje všechny předchozí dodatky se stejným předmětem, které smluvní strany uzavřely ke Smlouvě.

4551 z/c

18.5. 2022

V .....

dne .....

Odběratel



a Praktické školy  
Ústí nad Labem, Pod Parkem 2788  
příspěvková organizace

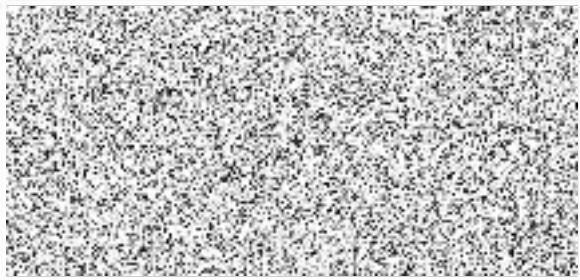

Severočeské vodovody a kanalizace, a.s.  
415 50 Teplice, Přítkovská 1639  
IČ: 49099451 DIČ: CZ49099451  
87

**Příloha k Dodatku o snížení stočného o spotřebovanou vodu ze dne 18.5.2022  
ke Smlouvě o dodávce vody a odvádění odpadních vod č. 10013092 / 4**

**Seznam měřících míst pro snížení stočného:**

Typ měřícího místa	Místo napojení	Umístění měřícího místa
Zálivka	Ústí nad Labem-Severní Terasa - Severní Terasa, Pod Parkem 2788/2, k. ú. Ústí nad Labem č. parc. 4949/166	