

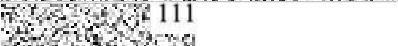

D O D A T E K č. 1

ke smlouvě o dílo č. ŘK – 109/2022 – SML uzavřené mezi smluvními stranami
dne 12.4.2022 (dále jen „dodatek“)



Článek 1

SMLUVNÍ STRANY

1. Objednatel : **Česká republika – Hasičský záchranný sbor Středočeského kraje**
 Sídlo : Jana Palacha 1970, 272 01 Kladno
 IČO : 70885371
 DIČ : CZ70885371 – není plátcem DPH
 Zastoupený : brig. gen. Ing. Miloslavem Svatošem, ředitelem Hasičského záchranného sboru
 Středočeského kraje, vrchním radou
 Bankovní spojení : Česká národní banka, Praha 1
 Číslo účtu : 
 Telefon :  111
 Fax : 
 Podatelna : 
 ID DS : dz4aa73

(dále jen „objednatel“)

a

2. Zhotovitel : **Auto Eder s.r.o.**
 Sídlo : Chebská 392/116b, 360 06 Karlovy Vary – Dvory
 IČO : 29066476
 DIČ : CZ29066476
 Zastoupený : Janem Ederem, jednatelem společnosti
 Bankovní spojení : Komerční banka, a.s.
 Číslo účtu : 
 Telefon : 
 E-mail : 
 ID DS : z8epb42

Zápis v obchodním rejstříku vedeném Krajským soudem v Plzni, oddíl C, vložka 23147

(dále jen „zhotovitel“)

Článek 2

ZÁKLADNÍ USTANOVENÍ

1. Dne 12.4.2022 uzavřely smluvní strany smlouvu o dílo, č. smlouvy objednatele: 109/2022 – SML, ve které se zhotovitel zavázal provést pro objednatele dílo: „**Oprava vozidla VA LZZ TOYOTA HILUX, RZ:  po dopravní nehodě**“ (dále jen „smlouva“).

Článek 3

PŘEDMĚT DODATKU

1. Tento dodatek je sepsán s odkazem na ustanovení Článku 2 odst. 6 smlouvy, neboť při opravě předmětu díla byla zjištěna nezbytnost opravy ve větším rozsahu, než je stanoveno ve smlouvě, konkrétně se jednalo o nutnost výměny světla a jeho polámaných držáků. O této skutečnosti zhotovitel informoval objednatele e-mailem ze dne 24. 5. 2022 s předložením soupisu předpokládaných změn a jejich ocenění (nové cenové nabídky) s tím, že tyto změny nebudou mít dopad na termín plnění.
2. Smluvní strany se v souladu s Článkem 10 odst. 5 smlouvy dohodly na jejich následující změnách uvedených v čl. 4 tohoto dodatku.

Článek 4
ZMĚNA SMLOUVY

1. V Článku 4 – CENA DÍLA, odst. 1 smlouvy se cena za dílo mění následujícím způsobem:

	a) Cena bez DPH	b) DPH 21 %	c) Cena s DPH
1.1 Cena díla celkem (v Kč)	75 818,90 Kč	15 921,97 Kč	91 740,87 Kč
1.2 Cena díla celkem s DPH slovy	„Devadesátjedenatisícsešmsetčtyřicet korun českých 87/100“		

2. Příloha č. 1 smlouvy – Cenová nabídka zhotovitele se nahrazuje cenovou nabídkou, která tvoří přílohu tohoto dodatku.
3. Ostatní ustanovení smlouvy o dílo nedotčená tímto dodatkem zůstávají v platnosti a beze změn.

Článek 5
ZÁVĚREČNÁ USTANOVENÍ

1. Tento dodatek vstupuje v platnost dnem podpisu obou smluvních stran a v souladu s § 6 zákona č. 340/2015 Sb., o zvláštních podmínkách účinnosti některých smluv, uveřejňování těchto smluv a o registru smluv (zákon o registru smluv) /dále jen "zákon č. 340/2015 Sb."/ nabývá účinnosti dnem uveřejnění v registru smluv zřízeného zákonem č. 340/2015 Sb.
2. Tento dodatek je podepsán vlastnoručně nebo elektronicky. Je-li dodatek podepsán vlastnoručně, je vyhotoven ve třech (3) stejnopisech s platností originálu, z nichž objednatel obdrží dva (2) stejnopisy a zhotovitel jeden (1) stejnopis. Je-li dodatek podepsán elektronicky, je podepsán pomocí uznávaného elektronického podpisu.
3. Obě smluvní strany prohlašují, že si tento dodatek před podpisem přečetly, porozuměly jeho obsahu a s obsahem dodatku bez výhrad souhlasí. Každá ze smluvních stran dále prohlašuje a svým podpisem stvrzuje, že tento dodatek uzavírá svobodně a vážně, jeho obsah považuje za určitý a srozumitelný. Na důkaz toho připojují svoje podpisy.

V Karlových Varech

V Kladně

31. 05. 2022

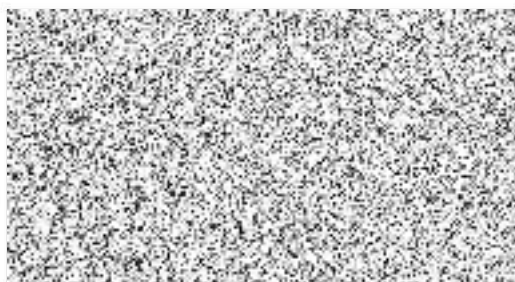

Jan Eder
jednatel společnosti
Auto Eder s.r.o.

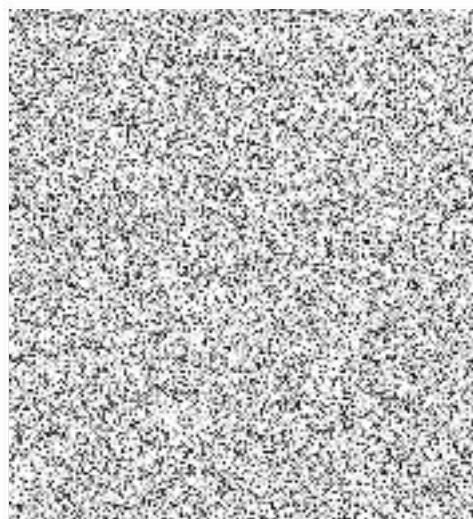

Auto Eder s.r.o.

Chebská 392/116B, Dvory
360 05 Karlovy Vary

POSUDEK / KALKULACE Č AHTKB3CC40

ČÍSLO PŘÍPADU : AHTKB3CC402523314

MAJITEL/POJIŠTĚNÝ : HZS Hilux

ÚDAJE O VOZIDLE

VÝROBCE : TOYOTA

TYP/MODEL : HILUX (N1) / ZÁKLADNÍ MODEL

VIN-KÓD :

1. REGISTRACE : 27.10.2021

: SOKOLOVSKÁ 996/130

: 360 05 KARLOVY VARY

: 

N Á K L A D Y N A O P R A V U B E Z D P H	CZK	69 458.41
DPH 21.00 %	CZK	14 586.27
N Á K L A D Y N A O P R A V U V Ě D P H	CZK	84 044.68

, 15.03.2022

SYSTÉM AUDATEX

STRANA 1

Auto Eder s.r.o.

Chebská 392/116B, Dvory
360 05 Karlovy Vary

P O S U D E K / K A L K U L A C E Č AHTKB3CC40 15.03.2022

MAJITEL HZS Hilux
Č. JEDNACÍ AHTKB3CC402523314

VÝROBCE TOYOTA HILUX (N1) ZÁKLADNÍ MODEL
VIN-KÓD  TYP-KÓD 70 A8 01
VYBAVENÍ 2393 CCM 110KW 6-ST PŘEVODOVKA 4 WD
VÝROBA JAR DOUBLE CAB

N Á H R A D N Í D Í L Y CENÍK : 01.02.2022

VOD-Č	NÁZEV DÍLU	ČÍSLO DÍLU	CENA
0281	PŘ-NÁRAZNÍK	52119 OK860	9870.60
0317	DRŽÁK L PŘ-NÁRAZNÍKU	52116 OK120	961.50
1601	KRYT DVEŘÍ Z L	67858 OK080	181.00
1625	OZD-LIŠTA SKLA P L	68210 OK010	1068.10
1701	NÁPIS DVEŘÍ P L	75427 OK030	704.00
1781	DVEŘE Z L	67004 KK011	14816.10
1803	DORAZ H Z L	90950 01841	68.60
1807	DORAZ D Z L	90950 06115	63.40
1809	TĚSNĚNÍ DVEŘÍ Z L	67872 OK110	1686.90
1925	OZD-LIŠTA SKLA Z L	68230 OK010	917.30
1947	OZD-PÁS DVEŘÍ Z L	75924 OK090	929.80
2013	KR-FOLIE DVEŘÍ Z L	67842 OK020	435.80
2069	DORAZ Z L	90541 09131	59.30

M Z D A Z A P R Á C I ČJ 10 ČJ=1 HOD CENA 1100.00 CZK/HOD

PRAC-POZ Č/ VOD-Č	JEDNOTLIVÉ/SDRUŽENÉ PRÁCE	ČJ	CENA PRÁCE
B020	PŘ-NÁRAZNÍK VYMĚNIT OBSAHUJE: NÁRAZNÍK, MŘÍŽKU CHLADIČE A POTŘEBNÉ SOUČÁSTI V-Z	11	1210.00
531041A)	VLOŽKU PODBĚHU L/P V-Z	1	110.00
531041)	VLOŽKU PODBĚHU P L VYMĚNIT	2	220.00
531041)	VLOŽKU PODBĚHU P P V-Z	2	220.00
B200	DVEŘE P L V-Z	6	660.00
750501	NÁPIS DVEŘÍ L VYMĚNIT	5	550.00
752051)	VNĚJŠÍ ZRCÁTKO L V-Z (PANEL DVEŘÍ VYMONT)	1	110.00
NN	TĚSNĚNÍ OKNA P L V-Z	1	110.00
670301)	PANEL DVEŘÍ L V-Z	1	110.00
671011)	SKLO DVEŘÍ P L V-Z (PANEL DVEŘÍ VYMONT)	2	220.00
672191)	KLIKU DVEŘÍ VNĚ L V-Z	1	110.00
670301A)	PANEL DVEŘÍ PŘ V-Z	2	220.00
B210	DVEŘE Z L VYMĚNIT OBSAHUJE: DVEŘE Z L V-Z A SLÍCOVAT, SOU- ČÁSTI PŘESTROJIT POPŘ VYMĚNIT	22	2420.00
9852	REGISTR ZÁVAD PO OPR NAČÍST SYSTÉM AUDATEX	3*	330.00

STRANA 2

Auto Eder s.r.o.

Chebská 392/116B, Dvory
360 05 Karlovy Vary

P O S U D E K / K A L K U L A C E		Č	AHTKB3CC40	15.03.2022
M Z D A Z A P R Á C I	ČJ	10	ČJ=1 HOD	CENA 1100.00 CZK/HOD
PRAC-POZ Č/ VOD-Č	JEDNOTLIVÉ/SDRUŽENÉ PRÁCE	ČJ	CENA PRÁCE	
1000	Přední nárazník záblesk. světla	10*	1100.00	
1000	Polepení dílu LZ dveře		6050.00*	
1000	Polepení dílu Přední nárazník		6050.00*	

1781	DVEŘE Z L KONZERVACE DUTIN	3*	330.00	

L A K O V Á N Í

VOD-Č	PRAC-POSTUP	ČJ		
1781	DVEŘE Z L	LAK NOVÉHO DÍLU	15	
0281	PŘ-NÁRAZNÍK	LAK NOVÉHO DÍLU K1R	11	
1481	DVEŘE P L	LAKOVÁNÍ POVRCHU	8	
2325	C-SLOUPEK L	LAKOVÁNÍ POVRCHU	5	
NÁKLADY NA LAKOVÁNÍ (PRÁCE)		ČJ	PRAC	
MZDOVÁ SAZBA 1100.00 CZK/HOD			CENA	
ČAS NA LAKOVÁNÍ		39		
PŘÍPRAVA HL-PRÁCE LAKOVÁNÍ KOVŮ		4		
PŘÍPRAVA SDRUŽ-PR LAKOVÁNÍ PLAST		3		
CELK ČAS NA LAKOVÁNÍ 10 ČJ/HOD:		46	5060.00	
NÁKLADY NA LAKOVÁNÍ (MATERIÁL)			CENA	
LAKOVÁNÍ NOVÝCH DÍLŮ			2650.22	
LAK NOVÉHO DÍLU - PLAST K1R			3775.94	
LAKOVÁNÍ POVRCHU-PŘESTŘIK			2013.35	
MAT-KONST HL-PRÁCE LAKOVÁNÍ KOVŮ			1263.50	
MAT-KONST SDRUŽ-PR LAKOVÁNÍ PLASTŮ			530.40	
KOEFIICIENT		116.00 %	1637.35	
SYSTÉM AUDATEX			STRANA 3	

Auto Eder s.r.o.

Chebská 392/116B, Dvory
360 05 Karlovy Vary

P O S U D E K / K A L K U L A C E Č AHTKB3CC40

15.03.2022

PŘEHLED VÝSLEDKŮ	CZK	CZK
NÁHRADNÍ DÍLY	31 762.40	
REŽIJNÍ MATERIÁL(2.0%)	635.25	
DÍLY CELKEM.....		32 397.65
MZDA ZA PRÁCI ČJ 10 ČJ = 1 HOD		
CELKEM 70 ČJ X 1100.00 CZK/HOD	7 700.00	
PAUŠÁLNÍ ČÁSTKA	12 100.00	
PRÁCE CELKEM.....		19 800.00
VEDLEJŠÍ NÁKLADY		
KONZERVACE DUTIN		
CELKEM 3 ČJ X 1100.00 CZK/HOD	330.00	
CELK ČÁSTKA VEDL NÁKLADY		330.00
LAKOVÁNÍ		
MZDOVÉ NÁKLADY	5 060.00	
LAK MATERIÁL	11 870.76	
LAK CELKEM		16 930.76
NÁKLADY NA OPRAVU BEZ DPH		69 458.41
DPH 21.00 %		14 586.27
NÁKLADY NA OPRAVU VČ DPH		84 044.68

VYSVĚTLIVKY:

CENY ND = NCDV

Č ND NENÍ OBJEDNACÍM ČÍSLEM

)=ČAS-JEDNOTKY V JINÉ POZICI OBSAŽEN

(c) VŠECHNA PRÁVA NA VÝPOČET LAKOVÁNÍ
AUTOMOTIVE GMBH

* = ÚDAJE UŽIVATELE

NN = NEEEXISTUJE Č ND / Č PRAC-POZ

ZAX = ČAS-NORMU ZAJISTIL AUDATEX

SYSTEMEM AZT JSOU VYHRAZENA SPOL. AZT

Auto Eder s.r.o.

Chebská 392/116B, Dvory
360 05 Karlovy Vary

K O N T R O L N Í L I S T Č AHTKB3CC40

15.03.2022

MAJITEL HZS Hilux
Č. JEDNACÍ AHTKB3CC402523314

VÝROBCE TOYOTA HILUX (N1) ZÁKLADNÍ MODEL
VIN-KÓD  TYP-KÓD 70 A8 01

Č/KÓD ZÁKAZNÍKA : 342855 CLASSDIRECT REL 20.07
ČÍSLO VERZE 50.2007.01

DATUM KALKULACE : 15.03.2022

POPIS VOZIDLA
- VYBAVENÍ DLE VIN : 07 P5 Q2 V8 W2
- ZADÁNÍ : 07 P5 Q2 V8 W4

GENEROVÁNÍ ND/LAKOVÁNÍ
- DRUH-OPR/VOD-ČÍSLO : E 1703 F / N 0841 LO / N 0842 LO / N 1481 LO
N 1565 LO / N 1567 LO / N 1737 LO / N 1819 LO

MZDOVÁ SAZBA
- ČASOVÝ ZÁKLAD : 10 ČJ=1 HOD
- MECH/KAROS : 1100.00 CZK/HOD
- LAKOVÁNÍ -AZT : 1100.00 CZK/HOD

PODPŮRNÉ KÓDY
- AKTIVNÍ KÓDY : 51 116.00

NÁHRADNÍ DÍLY
- CENÍKY ND ZPRACOVÁNY : 01.02.2022
- CENÍKY ND VYTVOŘENY : 01.02.2022

LAKOVÁNÍ
- DRUH-OPR/VOD-ČÍSLO : LE 1781 / LE10281 / L 1481 / L 2325

POČET VSTUPŮ
- ZADÁNO : 30
- MUTACE :

PŘEHLED VÝSLEDKŮ
MZDA : 19 800.00VEDL : 330.00 LAK : 16 930.76 ND : 32 397.65
OPRAVA: 69 458.41DPH : 14 586.27 OPR : 84 044.68

SYSTEM AUDATEX

Tato kalkulace byla provedena bez optimalizace dílů.

Jan
Eder

Digitálně
podepsal Jan Eder
Datum:
2022.04.08
13:52:29 +02'00'

Auto Eder s.r.o.

Chebská 392/116B, Dvory
360 05 Karlovy Vary

P O S U D E K / K A L K U L A C E Č 5SJ 4720

ČÍSLO PŘÍPADU : 

MAJITEL/POJIŠTĚNÝ : HZS Kladno

ÚDAJE O VOZIDLE

VÝROBCE : TOYOTA

TYP/MODEL : HILUX (N1) / ZÁKLADNÍ MODEL

VIN-KÓD : 

1. REGISTRACE : 17.12.2021

: SOKOLOVSKÁ 996/130

: 360 05 KARLOVY VARY

: 

N Á K L A D Y N A O P R A V U BEZ DPH	CZK	6 360.49
DPH 21.00 %	CZK	1 335.70
N Á K L A D Y N A O P R A V U VČ DPH	CZK	7 696.19

, 18.05.2022

SYSTÉM AUDATEX

STRANA 1

Auto Eder s.r.o.

Chebská 392/116B, Dvory
360 05 Karlovy Vary

P O S U D E K / K A L K U L A C E Č 5SJ 4720

18.05.2022

MAJITEL HZS Kladno
Č. JEDNACÍ

VÝROBCE TOYOTA HILUX (N1) ZÁKLADNÍ MODEL
VIN-KÓD TYP-KÓD 70 A8 01
VYBAVENÍ 2393 CCM 110KW 6-ST PŘEVODOVKA 4 WD
VÝROBA JAR SINGLE CAB

N Á H R A D N Í D Í L Y CENÍK : 01.05.2022

VOD-Č	NÁZEV DÍLU	ČÍSLO DÍLU	CENA
1000	Světlo met L	811500KK60	6235.77*

P Ř E H L E D V Ý S L E D K Ů

	CZK	CZK
N Á H R A D N Í D Í L Y	6 235.77	
REŽIJNÍ MATERIÁL(2.0%)	124.72	
DÍLY CELKEM.....		6 360.49
NÁKLADY NA OPRAVU BEZ DPH		6 360.49
DPH 21.00 %		1 335.70
NÁKLADY NA OPRAVU VČ DPH		7 696.19

VYSVĚTLIVKY:

CENY ND = NCDV

NN = NEEEXISTUJE Č ND / Č PRAC-POZ

)=ČAS-JEDNOTKY V JINÉ POZICI OBSAŽEN

* = ÚDAJE UŽIVATELE

Č. ND NENÍ VŽDY OBJ-ČÍSLEM

ZAX = ČAS-NORMU ZAJISTIL AUDATEX

SYSTÉM AUDATEX

STRANA 2

Auto Eder s.r.o.

Chebská 392/116B, Dvory
360 05 Karlovy Vary

KONTROLNÍ LIST Č 5SJ 4720

18.05.2022

MAJITEL HZS Kladno
Č. JEDNACÍ 

VÝROBCE TOYOTA HILUX (N1) ZÁKLADNÍ MODEL
VIN-KÓD  TYP-KÓD 70 A8 01

Č/KÓD ZÁKAZNÍKA : 342855 CLASSDIRECT REL 20.07
ČÍSLO VERZE 50.2007.01

DATUM KALKULACE : 18.05.2022

POPIS VOZIDLA
- ZADÁNÍ : 07 P5 Q2 V8 W2

PODPŮRNÉ KÓDY
- AKTIVNÍ KÓDY : 51 100.00

NÁHRADNÍ DÍLY
- CENÍKY ND ZPRACOVÁNY : 01.05.2022
- CENÍKY ND VYTVOŘENY : 01.05.2022

POČET VSTUPŮ
- ZADÁNO : 1
- MUTACE :

PŘEHLED VÝSLEDKŮ
ND : 6 360.49
OPRAVA: 6 360.49DPH : 1 335.70 OPR : 7 696.19

SYSTEM AUDATEX

Tato kalkulace byla provedena bez optimalizace dílů.

