

Stavba: **CENTRUM KOMPLEXNÍ PSYCHIATRICKÉ PÉČE BRNO**

Objekt: **Stávající Pavilon G část A, 1.PP**

Objednatel: **Fakultní nemocnice Brno, Jihlavská 20, 625 00 Brno**

Zhotovitel: **Sdružení pro Centrum komplexní psychiatrické péče Brno**

Projektant: **Sdružení Psychiatrie Brno 2016**

Změna:

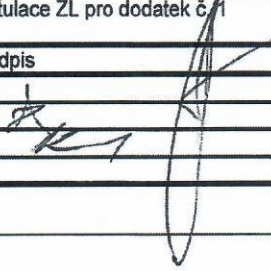
POPIS	Změnu vyvolal: Projektant		
	Popis změny: Oprava technického návrhu akustické stěny s povrchovou úpravou s omítkou		
ZMĚNA	Způsob projekčního zpracování: bude v dSKP		
	vliv změny na náklady stavby: ANO		
	ocenění změny předložil: GZ ve formě kompletní rozpočet stavby		
	náklady na změnu D.1.01 SO 01 - PAVILON G PK Rozpočet D.1.01.1 - REV 06 Architektonické a stavební řešení - revize 06	Vícepráce	méněpráce
	Příloha 01 rozpočet, položky k ZL 014 , ASŘ D 1.01.1 PK	35.394,24 Kč	
	projekční náklady	0,-	0,-
	úprava smluvní ceny: Přípočet v části D.1.01 SO 01 – Pavilon G PK , rozpočet D.1.01.1 - REV 06 Architektonické a stavební řešení - revize 06		
	zvýšení:	35.394,24 Kč	
	snížení:		
	nová cena:	Samostatná příloha celkové rekapitulace ZL pro dodatek č.1	
odsouhlasení nákladů na změnu:	Datum 2/2020	Podpis	
zhotovitel:			
objednatel (investor, uživatel)			
TDI:	02.2020		
GP:			
TERMÍNY	Termín předání PD změny: 02/2020		
	Termín realizace změny: v plánovaném termínu		
	Vliv změny na smluvní termín dokončení stavby: bez dopadu na konečný termín celého díla		
SOD	Změna je smluvně zakotvena v: dodatku č. 1 stavební práce projekční práce SOD: Tímto změnovým listem nedochází k podstatné změně závazku dle § 222/4 Zákona o zadávání veřejných zakázek 134/2016 Sb		
PŘÍLOHY	Přílohy protokolu: příloha 01 položkový rozpočet grafická příloha		
	Datum		

Příloha 01 pro ZL 018 - akustická stěna s omítkou

Akce: **FN Brno - psychiatrická klinika**

1707 FN Brno - Psychiatrická klinika PK

D.1.01 SO.01 - PAVILON G PK

D.1.01.1 - REV Architektonické a stavební řešení - revize 05

P.č.	Číslo položky	Název položky	MJ	množství	cena / MJ	Celkem VCP	typ položky	Cen. soustava / platnost
	nová položka							
	622421131R00	Omítky vnější stěn siožnost -2 (navýšení za malé plochy)	m2	53,47500	440,00	23 529,00	nová	20.1
273	941941052R00	Montáž lešení lehkého pracovního řadového s podlahami šířky od 1,20 do 1,50 m, výšky přes 10 do 24 m	m2	74,20500	79,30	5 884,46	SoD	
274	941941391R00	Montáž lešení lehkého pracovního řadového s podlahami příplatek za každý další i započaty měsíc použití lešení šířky od 1,20 do 1,50 m a výšky do 10 m	m2	74,20500	31,70	2 352,30	SoD	
275	941941851R00	Demonitáž lešení lehkého řadového s podlahami šířky přes 1,2 do 1,5 m, výšky do 10 m	m2	74,20500	28,80	2 137,10	SoD	
343	998011003R00	Přesun hmot pro budovy s nosnou konstrukcí zděnou výšky přes 12 do 24 m	t	4,37610	340,80	1 491,37	SoD	
						0,00	SoD	
						0,00	SoD	
						0,00	SoD	
						0,00	SoD	
						35 394,23		

Cena celkem VCP/MNP				35 394,23
Cena celkem bilance				35 394,23

Ka

T

PŮDORYS 6.NP

OHYTKA
 0 100 200 300 400 500 600 700 800 900 1000

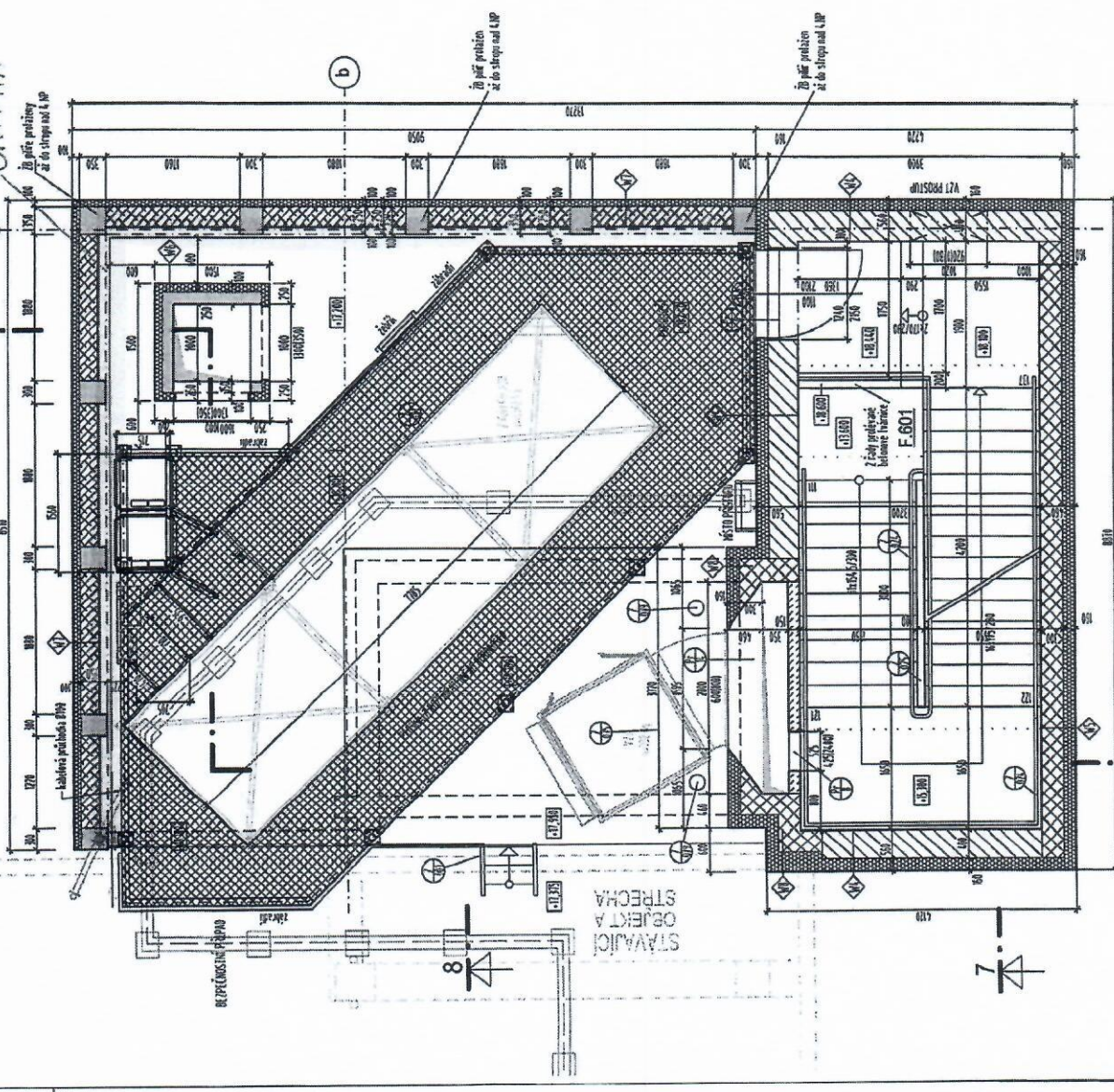

SCHEMA

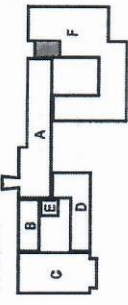

±0,000 = 280,510 m n.m.

VÝŠKOVÝ SYSTÉM: Bpv

GENERAL PROJECTANT: GENERAL DESIGNER	FAKULTNÍ NEMOCNICE BRNO Jihlavská 20 625 00 Brno, IČ: 65269705	INVESTOR: CLIENT	FAKULTNÍ NEMOCNICE BRNO Jihlavská 20 625 00 Brno, IČ: 65269705
DATE OF ISSUE:	3.3.2009	PROJECT MANAGER:	
DESCRIPTION OF THE REVISION:		SUBORDINATE: SUBCONTRACTOR	
OPRANA DVĚŘE ZE SCHODIŠTĚ NA STŘECHU A DOPĹUŠENÍ VÝKONOVACÍCH SCHODŮ	AMAROVA	CLIENT'S PROJECT MANAGER:	
		ARCHITECT:	Ing. Jan Kocmánek
		ARCHITECT:	Ing. arch. Boris Bělošlý
		ZODPOVĚDNÝ PROJEKČNÍ INŽENÝR:	Ing. Alena Kostková
		RESPONSIBLE DESIGNER:	Ing. arch. Jitka Hymanová
		PROJECTANT:	DESIGNER:
		CONTRACT NO.:	1185
		DATE:	10/2017
		SCALE:	1:50
		PROJECT STATUS:	DPS
		KOD DOKUMENTACE:	D.1.01.1
		CÍSLO VÝKRESU:	1195-05_D.1.01.1.210a
		REVISION:	00

GENERAL PROJECTANT: GENERAL DESIGNER	FAKULTNÍ NEMOCNICE BRNO Jihlavská 20 625 00 Brno, IČ: 65269705	INVESTOR: CLIENT	FAKULTNÍ NEMOCNICE BRNO Jihlavská 20 625 00 Brno, IČ: 65269705
DATE OF ISSUE:	3.3.2009	PROJECT MANAGER:	
DESCRIPTION OF THE REVISION:		SUBORDINATE: SUBCONTRACTOR	
OPRANA DVĚŘE ZE SCHODIŠTĚ NA STŘECHU A DOPĹUŠENÍ VÝKONOVACÍCH SCHODŮ	AMAROVA	CLIENT'S PROJECT MANAGER:	
		ARCHITECT:	Ing. Jan Kocmánek
		ARCHITECT:	Ing. arch. Boris Bělošlý
		ZODPOVĚDNÝ PROJEKČNÍ INŽENÝR:	Ing. Alena Kostková
		RESPONSIBLE DESIGNER:	Ing. arch. Jitka Hymanová
		PROJECTANT:	DESIGNER:
		CONTRACT NO.:	1185
		DATE:	10/2017
		SCALE:	1:50
		PROJECT STATUS:	DPS
		KOD DOKUMENTACE:	D.1.01.1
		CÍSLO VÝKRESU:	1195-05_D.1.01.1.210a
		REVISION:	00

FN Brno – Psychiatrická klinika

01 - Pavilon G

ARCHITEKTONICKO STAVEBNÍ
 ŘEŠENÍ

F - Půdorys 4., 5., 6.NP
 Půdorys sítěcty nad 6.NP

1195-05-D.1.01.1.210a

PRÍLOHA KE ZU18



FELŐLÉNY KÉZELÉS

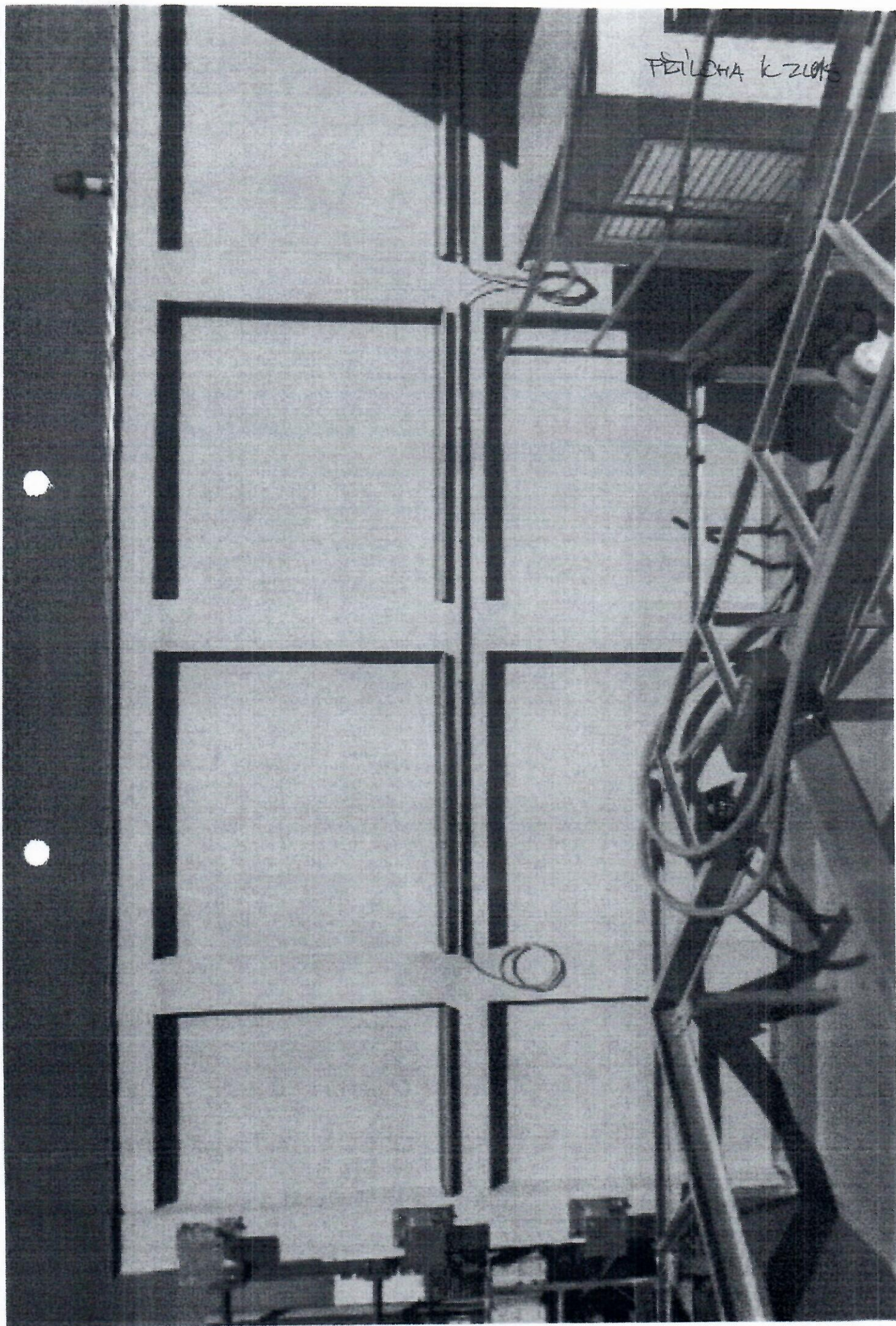

PELWHA'K 2015

