

Dodatek č. 2 k SOD č. OISM 0027/22

uzavřený dle § 2586 a násl. zákona č. 89/2012 Sb., občanský zákoník, ve znění pozdějších předpisů (dále jen dodatek“)

1 SMLUVNÍ STRANY

Objednatel: **Město Moravská Třebová**
Sídlo: nám. T. G. Masaryka 32/29, 571 01 Moravská Třebová
IČO: 002 77 037
DIČ: CZ00277037
Bankovní ústav: Česká spořitelna, a.s.
Číslo účtu: 27-1283386349/0800
Osoby oprávněné jednat ve věcech smluvních: Ing. Miloš Mička, starosta
Tel.: 461 353 132
E-mail: mmicka@mtrebova.cz
Osoby oprávněné jednat ve věcech technických: 

(dále jen „Objednatel“)

Zhotovitel: JAMASTAV MORAVIA a.s.
Sídlo: Vojtěchov 11, 798 55 Hvozď
Zastoupený: Bc. Jakubem Malým
Zapsán v obchodním rejstříku: u Krajského soudu v. Brně, oddíl.B vložka.7412,
IČO: 01586548
DIČ: CZ01586548
Bankovní ústav: Česká spořitelny a.s.
Číslo účtu: 3212101309/0/800
Osoby oprávněné jednat ve věcech smluvních: Bc. Jakub Malý
Tel.: 
E-mail:
Osoby oprávněné jednat ve věcech technických:
Tel.:
E-mail:

(dále jen „Zhotovitel“)

2 PŘEDMĚT DODATKU

2.1 Smluvní strany uzavírají tento dodatek č. 2 ke Smlouvě o dílo č. OISM 0027/22 (dále jen „smlouva“) jehož předmětem je změna ceny díla. Změny jsou specifikované ve Změnovém listu 02 a v rozpočtech změnového listu. Všechny uvedené dokumenty jsou nedílnou součástí tohoto dodatku a tvoří jeho přílohy. Finanční rekapitulace dodatku č. 2 dle změnového listu je uvedena v následující tabulce:

| | MÉNĚPRÁCE | VÍCEPRÁCE |
|---------------|-------------|----------------------|
| Z č. 02 | 0 Kč | 107 431,93 Kč |
| Z č. 03 | 0 Kč | 335 903,35 Kč |
| Z č. 04 | 0 Kč | 17 739,12 Kč |
| CELKEM | 0 Kč | 461 074,40 Kč |

2.2 Na základě výše uvedených skutečností se smluvní strany dohodly na změně odst. 5.1.1. smlouvy o dílo, ve znění dodatku č.1:

Původní znění:

5.1.1 Cena za dílo je sjednána ve výši:

5.1.1.1 Cena **1 369 763,71- Kč**

5.1.1.2 Cena slovy
jedenmiliontřistašedesátdevěttisícšedmsetšedesáttřikorunasedmdesátjedenhaléř

Nové znění:

5.1.2 Cena za dílo je sjednána ve výši:

5.1.2.1 Cena **1 830 838,11 Kč**

5.1.2.2 Cena slovy:
jedenmilionosmsettřicettisícosmsettřicetosmkorunjedenácthaléřů

3 ZÁVĚREČNÁ USTANOVENÍ

3.1 Závěrečná ustanovení

3.1.1 Ostatní ujednání smlouvy ze dne 13. 4. 2022 zůstávají v platnosti beze změny.

3.2 Platnost a účinnost dodatku.

3.2.1 Tento dodatek nabývá platnosti dnem podpisu oběma smluvními stranami a nabude účinnosti dnem uveřejnění v registru smluv, přičemž její uveřejnění zajistí Objednatel. Smluvní strany berou na vědomí, že tato smlouva může být předmětem zveřejnění i dle jiných právních předpisů.

3.2.2 Tato smlouva se uzavírá elektronicky, nedomluví-li se smluvní strany jinak.

3.2.3 Dodatek je uzavřen v souladu s unesením rady města č.3192/R/230522 ze dne 23.5.2022.

V Moravské Třebové



Za Objednatele: Ing. Miloš Mička, starosta

V Držovicích



Za Zhotovitele: Bc. Jakub Malý, jednatel

ZÁPIS

o projednání soupisu prací a ceny

stavba: „Hospodaření se srážkovými vodami v intravilánu – úprava plochy ul. Svitavská p.p.č. 1457/1“

Cena objektu

Kč bez DPH

| | Nabídková cena | Současná cena | Rozdíl oproti nabídkové ceně |
|----------------|----------------|---------------|------------------------------|
| stavební práce | 1 300 000,00 | 1 369 763,71 | 69 763,71 |

Změna, požadavek č. 2

VCP palisády

| | Změna v Kč bez DPH | |
|----------------|--------------------|--|
| stavební práce | 107 431,93 | |

Změna - vícepráce spočívají pokládce palisád u panelového domu. Vznikly v důsledku snížení nivelety příjezdové cesty a tím i k nutnosti snížení výšky navazujícího chodníku u rohu domu. Ke změně došlo v průběhu předcházejících prací. V době zpracovávání nabídky do ZŘ nebyla tato změna v PD ještě známá.

Změna, požadavek č. 3

VCP sanace chodník a parkoviště

| | Změna v Kč bez DPH | |
|----------------|--------------------|--|
| stavební práce | 335 903,35 | |

Změna - Tyto práce vznikly na základě zkoušky únosnosti pláně, které vyšly pod minimální hodnoty. Projektant stanovil sanaci 10cm chodník a 30cm parkovací stání.

Změna, požadavek č. 4

VCP VRN

| | Změna v Kč bez DPH | |
|----------------|--------------------|--|
| stavební práce | 17 739,12 | |

Jedná se o Procentuelní navýšení VRN. Jsou to vedlejší rozpočtové náklady. Tyto jsou ohodnoceny poměrově k ceně stavby z rozpočtu v SOD. Navýšeny v poměru k vícepracím. (Jedná zařízení staveniště, zaměřování stavby apod.)

Aktualizovaná cena objektu po změně č.2

Kč bez DPH

| | Současná cena | Cena po této změně | Rozdíl oproti nabídkové ceně |
|----------------|---------------|--------------------|------------------------------|
| stavební práce | 1 369 763,71 | 1 830 838,11 | 530 838,11 |

Vyjádření (souhlasím x nesouhlasím, datum, podpis)

Dodavatel (stavbyvedoucí):

Technický dozor investora

Investor stavby:

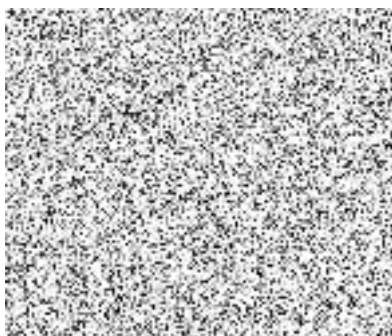

KRYCI LIST ROZPOCTU

| | | | |
|---------------|--|------------|------------------|
| Název stavby | Hospodaření se srážkovými vodami v intravilánu - úprava plochy ul. Svitavská p.p.č. 1457/1 | JKSO | |
| Název objektu | stavba | EČO | |
| Název části | palisády | Místo | Moravská Třebová |
| Objednatel | Město Moravská Třebová, nám. T.G. Masaryka 29 | IČO | DIČ |
| Projektant | | | |
| Zhotovitel | | | |
| Zpracoval | | | |
| | Rozpočet číslo | Dne | CZ-CPV |
| | | 21.04.2022 | CZ-CPA |

Měrné a účelové jednotky

| Počet | Náklady / 1 m.j. | Počet | Náklady / 1 m.j. | Počet | Náklady / 1 m.j. |
|-------|------------------|-------|------------------|-------|------------------|
| 0 | 0,00 | 0 | 0,00 | 0 | 0,00 |

Rozpočtové náklady v CZK

| A | | Základní rozp. náklady | | B | | Doplňkové náklady | | C | | Náklady na umístění stavby | |
|----|--------------|------------------------|------------|----|------------------|-------------------|------|----|---------------------|----------------------------|------|
| 1 | HSV | Dodávky | 39 874,82 | 8 | Práce přesčas | | 0,00 | 13 | Zařízení staveniště | | 0,00 |
| 2 | | Montáž | 65 884,11 | 9 | Bez pevné podl. | | 0,00 | 14 | Projektové práce | | 0,00 |
| 3 | PSV | Dodávky | 1 332,45 | 10 | Kulturní památka | | 0,00 | 15 | Územní vlivy | | 0,00 |
| 4 | | Montáž | 340,55 | 11 | | | 0,00 | 16 | Provozní vlivy | | 0,00 |
| 5 | "M" | Dodávky | 0,00 | | | | | 17 | Jiné VRN | | 0,00 |
| 6 | | Montáž | 0,00 | | | | | 18 | VRN z rozpočtu | | 0,00 |
| 7 | ZRN (ř. 1-6) | | 107 431,93 | 12 | DN (ř. 8-11) | | | 19 | VRN (ř. 13-18) | | 0,00 |
| 20 | HZS | | 0,00 | 21 | Kompl. činnost | | 0,00 | 22 | Ostatní náklady | | 0,00 |

| | | | | | | | | | | | |
|---|--|--|--|-----------------------------|--|----------|--|--------------------|--|-------------------|--|
| Projektant, Zhotovitel, Objednatel | | | | D Celkem bez DPH | | | | 107 431,93 | | | |
| | | | | DPH | | % | | Základ daně | | DPH celkem | |
| | | | | snížená | | 15,0 | | 0,00 | | 0,00 | |
| | | | | základní | | 21,0 | | 107 431,93 | | 22 560,71 | |
| | | | | Cena s DPH | | | | 129 992,64 | | | |
| | | | | E Přípočty a odpočty | | | | | | | |
| | | | | Dodá zadavatel | | | | 0,00 | | | |
| | | | | Klouzavá doložka | | | | 0,00 | | | |
| | | | | Zvýhodnění | | | | 0,00 | | | |

REKAPITULACE ROZPOČTU

Stavba: Hospodaření se srážkovými vodami v intravilánu - úprava plochy ul. Svitavská p.p.č. 1457/1

Objekt: stavba

Část: palisády

Objednatel: Město Moravská Třebová, nám. T.G. Masaryka 29

Zhotovitel:

Místo: Moravská Třebová

Zpracoval: 

Datum: 21. 4. 2022

| Kód | Popis | Dodávka | Montáž | Cena celkem | Hmotnost celkem | Suť celkem |
|------------|--|------------------|------------------|-------------------|-----------------|--------------|
| HSV | Práce a dodávky HSV | 39 874,82 | 65 884,11 | 105 758,93 | 15,121 | 0,000 |
| 1 | Zemní práce | 0,00 | 52 498,44 | 52 498,44 | 0,000 | 0,000 |
| 3 | Svislé a kompletní konstrukce | 34 621,28 | 9 499,18 | 44 120,46 | 11,099 | 0,000 |
| 5 | Komunikace pozemní | 1 456,28 | 201,71 | 1 657,99 | 0,000 | 0,000 |
| 6 | Úpravy povrchů, podlahy a osazování výplní | 2 401,48 | 681,67 | 3 083,15 | 2,958 | 0,000 |
| 9 | Ostatní konstrukce a práce, bourání | 1 395,78 | 310,68 | 1 706,46 | 1,064 | 0,000 |
| 998 | Přesun hmot | 0,00 | 2 692,43 | 2 692,43 | 0,000 | 0,000 |
| PSV | Práce a dodávky PSV | 1 332,45 | 340,55 | 1 673,00 | 0,006 | 0,000 |
| 711 | Izolace proti vodě, vlhkosti a plynům | 1 332,45 | 340,55 | 1 673,00 | 0,006 | 0,000 |
| | Celkem | 41 207,27 | 66 224,66 | 107 431,93 | 15,126 | 0,000 |

ROZPOČET S VÝKAZEM VÝMĚR

Stavba: Hospodaření se srážkovými vodami v intravilánu - úprava plochy ul. Svitavská p.p.č. 1457/1

Objekt: stavba

Část: palisády

Objednatel: Město Moravská Třebová, nám. T.G. Masaryka 29

Zhotovitel:

Místo: Moravská Třebová

Zpracoval: 

Datum: 21. 4. 2022

| Č. | KCN | Kód položky | Popis | MJ | Množství celkem | Cena jednotková | Dodávka celkem | Montáž celkem | Cena celkem | Hmotnost | Hmotnost celkem | |
|----------------------------|-----|-------------|---|----|-----------------|-----------------|------------------|------------------|-------------------|----------|-----------------|--------------|
| HSV | | | | | | | 39 874,82 | 65 884,11 | 105 758,93 | | 15,121 | |
| Práce a dodávky HSV | | | | | | | | | | | | |
| 1 Zemní práce | | | | | | | 0,00 | 52 498,44 | 52 498,44 | | | 0,000 |
| 7 | R | 122151104 | Odkopávky a prokopávky nezapažené v hornině třídy těžitelnosti I, skupiny 1 a 2 objem do 500 m3 strojně snížení chodníku - rampa 4,5bm /7,5%, 6,79 /2% 2,25*4,5*0,4/2 2,25*6,79*0,4 2,75*14*(0,4-0,1)/2 odpočet rúčních výkopů optika + cihelné zdivo -0,6*1*10 Součet | m3 | 7,911 | 165,10 | 0,00 | 1 306,11 | 1 306,11 | 0,000 | 0,000 | |
| 14 | R | 129001101 | Příplatek za ztížení odkopávky nebo prokopávky v blízkosti inženýrských sítí optika 0,6*1*10 | m3 | 6,000 | 1 100,67 | 0,00 | 6 604,02 | 6 604,02 | 0,000 | 0,000 | |
| 15 | 001 | 129911121 | Bourání zdiva z betonu prostého neprokládaného v odkopávkách nebo prokopávkách ručně 10*0,3*0,1 | m3 | 0,300 | 5 006,40 | 0,00 | 1 501,92 | 1 501,92 | 0,000 | 0,000 | |
| 4 | R | 132212111 | Hloubení rýh š do 800 mm v soudrzných horninách třídy těžitelnosti I, skupiny 3 ručně optika + cihelné zdivo 0,6*1*10 základ pro palisádu 17*0,3*0,6 Součet | m3 | 9,060 | 1 320,80 | 0,00 | 11 966,45 | 11 966,45 | 0,000 | 0,000 | |
| 8 | R | 162351103 | Vodorovné přemístění do 500 m výkopku/sypaniny z horniny třídy těžitelnosti I, skupiny 1 až 3 snížení chodníku - rampa 4,5bm /7,5%, 6,79 /2% 2,25*4,5*0,4/2 | m3 | 16,971 | 55,03 | 0,00 | 933,91 | 933,91 | 0,000 | 0,000 | |

ROZPOČET S VÝKAZEM VÝMĚR

Stavba: Hospodaření se srážkovými vodami v intravilánu - úprava plochy ul. Svitavská p.p.č. 1457/1

Objekt: stavba

Část: palisády

Objednatel: Město Moravská Třebová, nám. T.G. Masaryka 29

Zhotovitel:

Místo: Moravská Třebová

Zpracoval:



Datum: 21. 4. 2022

| Č. | KCN | Kód položky | Popis | MJ | Množství celkem | Cena jednotková | Dodávka celkem | Montáž celkem | Cena celkem | Hmotnost | Hmotnost celkem |
|----|-----|-------------|---|----|-----------------|-----------------|----------------|---------------|-------------|----------|-----------------|
| | | | 2,25*6,79*0,4 | | 6,111 | | | | | | |
| | | | 2,75*14*(0,4-0,1)/2 | | 5,775 | | | | | | |
| | | | odpočet rúčních výkopů optika + cihelné zdivo | | | | | | | | |
| | | | -0,6*1*10 | | -6,000 | | | | | | |
| | | | Mezisoučet | | 7,911 | | | | | | |
| | | | optika + cihelné zdivo | | | | | | | | |
| | | | 0,6*1*10 | | 6,000 | | | | | | |
| | | | základ pro palisádu | | | | | | | | |
| | | | 17*0,3*0,6 | | 3,060 | | | | | | |
| | | | Součet | | 16,971 | | | | | | |
| 9 | R | 162751117 | Vodorovné přemístění do 10000 m výkopku/sypaniny z horniny třídy těžitelnosti I, skupiny 1 až 3 | m3 | 16,971 | 550,33 | 0,00 | 9 339,65 | 9 339,65 | 0,000 | 0,000 |

| | | | | | | | | | | | |
|----|---|-----------|--|----|---------|-------|------|----------|----------|-------|-------|
| | | | snížení chodníku - rampa 4,5bm /7,5%, 6,79 /2% | | | | | | | | |
| | | | 2,25*4,5*0,4/2 | | 2,025 | | | | | | |
| | | | 2,25*6,79*0,4 | | 6,111 | | | | | | |
| | | | 2,75*14*(0,4-0,1)/2 | | 5,775 | | | | | | |
| | | | odpočet rúčních výkopů optika + cihelné zdivo | | | | | | | | |
| | | | -0,6*1*10 | | -6,000 | | | | | | |
| | | | Mezisoučet | | 7,911 | | | | | | |
| | | | optika + cihelné zdivo | | | | | | | | |
| | | | 0,6*1*10 | | 6,000 | | | | | | |
| | | | základ pro palisádu | | | | | | | | |
| | | | 17*0,3*0,6 | | 3,060 | | | | | | |
| | | | Součet | | 16,971 | | | | | | |
| 10 | R | 162751119 | Příplatek k vodorovnému přemístění výkopku/sypaniny z horniny třídy těžitelnosti I, skupiny 1 až 3 ZKD 1000 m přes 10000 m | m3 | 509,130 | 16,51 | 0,00 | 8 405,74 | 8 405,74 | 0,000 | 0,000 |
| | | | snížení chodníku - rampa 4,5bm /7,5%, 6,79 /2% | | | | | | | | |
| | | | 2,25*4,5*0,4/2 | | 2,025 | | | | | | |
| | | | 2,25*6,79*0,4 | | 6,111 | | | | | | |

ROZPOČET S VÝKAZEM VÝMĚR

Stavba: Hospodaření se srážkovými vodami v intravilánu - úprava plochy ul. Svitavská p.p.č. 1457/1

Objekt: stavba

Část: palisády

Objednatel: Město Moravská Třebová, nám. T.G. Masaryka 29

Zhotovitel:

Místo: Moravská Třebová

Zpracoval: 

Datum: 21. 4. 2022

| Č. | KCN | Kód položky | Popis | MJ | Množství celkem | Cena jednotková | Dodávka celkem | Montáž celkem | Cena celkem | Hmotnost | Hmotnost celkem |
|----------|-----|-------------|---|-----|-----------------|------------------|----------------|-----------------|------------------|----------|-----------------|
| | | | 2,75*14*(0,4-0,1)/2 | | 5,775 | | | | | | |
| | | | odpočet rúčních výkopů optika + cihelné zdivo | | | | | | | | |
| | | | -0,6*1*10 | | -6,000 | | | | | | |
| | | | optika + cihelné zdivo | | | | | | | | |
| | | | 0,6*1*10 | | 6,000 | | | | | | |
| | | | základ pro palisádu | | | | | | | | |
| | | | 17*0,3*0,6 | | 3,060 | | | | | | |
| | | | Mezisoučet | | 16,971 | | | | | | |
| | | | 16,971*30 | | 509,130 | | | | | | |
| 11 | R | 167151101 | Nakládání výkopku z hornin třídy těžitelnosti I, skupiny 1 až 3 do 100 m3 | m3 | 16,971 | 165,10 | 0,00 | 2 801,91 | 2 801,91 | 0,000 | 0,000 |
| | | | snížení chodníku - rampa 4,5bm /7,5%, 6,79 /2% | | | | | | | | |
| | | | 2,25*4,5*0,4/2 | | 2,025 | | | | | | |
| | | | 2,25*6,79*0,4 | | 6,111 | | | | | | |
| | | | 2,75*14*(0,4-0,1)/2 | | 5,775 | | | | | | |
| | | | odpočet rúčních výkopů optika + cihelné zdivo | | | | | | | | |
| | | | -0,6*1*10 | | -6,000 | | | | | | |
| | | | Mezisoučet | | 7,911 | | | | | | |
| | | | optika + cihelné zdivo | | | | | | | | |
| | | | 0,6*1*10 | | 6,000 | | | | | | |
| | | | základ pro palisádu | | | | | | | | |
| | | | 17*0,3*0,6 | | 3,060 | | | | | | |
| | | | Součet | | 16,971 | | | | | | |
| 12 | R | 171201221 | Poplatek za uložení na skládce (skládkovné) zeminy a kamení kód odpadu 17 05 04 | t | 30,548 | 242,15 | 0,00 | 7 397,20 | 7 397,20 | 0,000 | 0,000 |
| | | | 16,971*1,8 | | 30,548 | | | | | | |
| 13 | R | 171251201 | Uložení sypaniny na skládky nebo meziskládky | m3 | 16,971 | 132,08 | 0,00 | 2 241,53 | 2 241,53 | 0,000 | 0,000 |
| 3 | | | Svislé a kompletní konstrukce | | | 34 621,28 | | 9 499,18 | 44 120,46 | | 11,099 |
| 1 | 231 | 339921112JM | Osazování betonových palisád do betonového základu jednotlivě výšky prvku přes 0,5 do 1 m | kus | 94,444 | 167,16 | 6 288,08 | 9 499,18 | 15 787,26 | 0,067 | 6,330 |

ROZPOČET S VÝKAZEM VÝMĚR

Stavba: Hospodaření se srážkovými vodami v intravilánu - úprava plochy ul. Svitavská p.p.č. 1457/1

Objekt: stavba

Část: palisády

Objednatel: Město Moravská Třebová, nám. T.G. Masaryka 29

Zhotovitel:

Místo: Moravská Třebová

Zpracoval: 

Datum: 21. 4. 2022

| Č. | KCN | Kód položky | Popis | MJ | Množství celkem | Cena jednotková | Dodávka celkem | Montáž celkem | Cena celkem | Hmotnost | Hmotnost celkem |
|---|-----|--------------|--|-----|-----------------|-----------------|-----------------|-----------------|-----------------|----------|-----------------|
| | | | | | 17/0,18 | 94,444 | | | | | |
| 2 | BET | BET.P80M06JM | Palisáda čtvercová odlehčená 18X18X80cm | kus | 94,444 | 300,00 | 28 333,20 | 0,00 | 28 333,20 | 0,051 | 4,769 |
| 5 Komunikace pozemní | | | | | | | 1 456,28 | 201,71 | 1 657,99 | | |
| 16 | 221 | 564760101 | Podklad z kameniva hrubého drceného vel. 16-32 mm tl 200 mm | m2 | 7,100 | 233,52 | 1 456,28 | 201,71 | 1 657,99 | 0,000 | 0,000 |
| | | | | | | | | | | | |
| | | | | | | | | | | | |
| | | | | | | | | | | | |
| | | | | | | | | | | | |
| | | | | | | | | | | | |
| | | | | | | | | | | | |
| | | | | | | | | | | | |
| 6 Úpravy povrchů, podlahy a osazování výplní | | | | | | | 2 401,48 | 681,67 | 3 083,15 | | |
| 6 | R | 637121113 | Okapový chodník z kačírku tl 200 mm s udusáním | m2 | 8,050 | 383,00 | 2 401,48 | 681,67 | 3 083,15 | 0,367 | 2,958 |
| | | | | | | | | | | | |
| | | | | | | | | | | | |
| | | | | | | | | | | | |
| | | | | | | | | | | | |
| | | | | | | | | | | | |
| | | | | | | | | | | | |
| 9 Ostatní konstrukce a práce, bourání | | | | | | | 1 395,78 | 310,68 | 1 706,46 | | |
| 17 | R | 916331112 | Osazení zahradního obrubníku betonového do lože z betonu s boční opěrou | m | 7,000 | 141,00 | 707,91 | 279,09 | 987,00 | 0,101 | 0,707 |
| 18 | | 59217002 | obrubník betonový zahradní šedý 1000x50x200mm | m | 7,000 | 69,30 | 485,10 | 0,00 | 485,10 | 0,024 | 0,168 |
| 19 | R | 916991121 | Lože pod obrubníky, krajníky nebo obruby z dlažebních kostek z betonu prostého | m3 | 0,084 | 2 790,00 | 202,77 | 31,59 | 234,36 | 2,256 | 0,190 |
| | | | | | | | | | | | |
| | | | | | | | | | | | |
| | | | | | | | | | | | |
| | | | | | | | | | | | |
| | | | | | | | | | | | |
| | | | | | | | | | | | |
| 998 Přesun hmot | | | | | | | 0,00 | 2 692,43 | 2 692,43 | | |

ROZPOČET S VÝKAZEM VÝMĚR

Stavba: Hospodaření se srážkovými vodami v intravilánu - úprava plochy ul. Svitavská p.p.č. 1457/1

Objekt: stavba

Část: palisády

Objednatel: Město Moravská Třebová, nám. T.G. Masaryka 29

Zhotovitel:

Místo: Moravská Třebová

Zpracoval: 

Datum: 21. 4. 2022

| Č. | KCN | Kód položky | Popis | MJ | Množství celkem | Cena jednotková | Dodávka celkem | Montáž celkem | Cena celkem | Hmotnost | Hmotnost celkem |
|--|-----|-------------|--|----|-----------------|-----------------|------------------|------------------|-------------------|----------|-----------------|
| 3 | R | 998223011 | Přesun hmot pro pozemní komunikace s krytem dlážděným | t | 15,126 | 178,00 | 0,00 | 2 692,43 | 2 692,43 | 0,000 | 0,000 |
| PSV Práce a dodávky PSV | | | | | | | 1 332,45 | 340,55 | 1 673,00 | | 0,006 |
| 711 Izolace proti vodě, vlhkosti a plynům | | | | | | | 1 332,45 | 340,55 | 1 673,00 | | 0,006 |
| 5 | R | 711161215 | Izolace proti zemní vlhkosti nopovou fólií svislá, nopek v 20,0 mm, tl do 1,0 mm | m2 | 7,000 | 239,00 | 1 332,45 | 340,55 | 1 673,00 | 0,001 | 0,006 |
| Celkem | | | | | | | 41 207,27 | 66 224,66 | 107 431,93 | | 15,126 |

KRYCI LIST ROZPOCTU

| | | | |
|---------------|---|------------|------------------|
| Název stavby | Hospodaření se srážkovými vodami v intravilánu - úprava plochy ul. Svitavská p.p.č. 1457/1 | JKSO | |
| Název objektu | stavba | EČO | |
| Název části | sanace chodník a parkoviště | Místo | Moravská Třebová |
| Objednatel | Město Moravská Třebová, nám. T.G. Masaryka 29 | IČO | DIČ |
| Projektant | | | |
| Zhotovitel | | | |
| Zpracoval | | | |
| | Rozpočet číslo | Dne | CZ-CPV |
| | | 25.04.2022 | CZ-CPA |

Měrné a účelové jednotky

| Počet | Náklady / 1 m.j. | Počet | Náklady / 1 m.j. | Počet | Náklady / 1 m.j. |
|-------|------------------|-------|------------------|-------|------------------|
| 0 | 0,00 | 0 | 0,00 | 0 | 0,00 |

Rozpočtové náklady v CZK

| A | | Základní rozp. náklady | | B | | Doplňkové náklady | | C | | Náklady na umístění stavby | |
|----|--------------|------------------------|------------|----|------------------|-------------------|------|----|---------------------|----------------------------|------|
| 1 | HSV | Dodávky | 52 021,93 | 8 | Práce přesčas | | 0,00 | 13 | Zařízení staveniště | | 0,00 |
| 2 | | Montáž | 283 881,42 | 9 | Bez pevné podl. | | 0,00 | 14 | Projektové práce | | 0,00 |
| 3 | PSV | Dodávky | 0,00 | 10 | Kulturní památka | | 0,00 | 15 | Územní vlivy | | 0,00 |
| 4 | | Montáž | 0,00 | 11 | | | 0,00 | 16 | Provozní vlivy | | 0,00 |
| 5 | "M" | Dodávky | 0,00 | | | | | 17 | Jiné VRN | | 0,00 |
| 6 | | Montáž | 0,00 | | | | | 18 | VRN z rozpočtu | | 0,00 |
| 7 | ZRN (ř. 1-6) | | 335 903,35 | 12 | DN (ř. 8-11) | | | 19 | VRN (ř. 13-18) | | 0,00 |
| 20 | HZS | | 0,00 | 21 | Kompl. činnost | | 0,00 | 22 | Ostatní náklady | | 0,00 |

| Projektant, Zhotovitel, Objednatel | D Celkem bez DPH 335 903,35 | | | | | | | | | | | | | | | | |
|---|--|-------------------|------------|------------------|------------|------------|------|------|------|----------|------|------------|-----------|-------------------|--|-------------------|--|
| | <table border="1" style="width: 100%; border-collapse: collapse; text-align: center;"> <thead> <tr> <th>DPH</th> <th>%</th> <th>Základ daně</th> <th>DPH celkem</th> </tr> </thead> <tbody> <tr> <td>snížená</td> <td>15,0</td> <td>0,00</td> <td>0,00</td> </tr> <tr> <td>základní</td> <td>21,0</td> <td>335 903,35</td> <td>70 539,70</td> </tr> <tr> <td colspan="2">Cena s DPH</td> <td colspan="2">406 443,05</td> </tr> </tbody> </table> | DPH | % | Základ daně | DPH celkem | snížená | 15,0 | 0,00 | 0,00 | základní | 21,0 | 335 903,35 | 70 539,70 | Cena s DPH | | 406 443,05 | |
| DPH | % | Základ daně | DPH celkem | | | | | | | | | | | | | | |
| snížená | 15,0 | 0,00 | 0,00 | | | | | | | | | | | | | | |
| základní | 21,0 | 335 903,35 | 70 539,70 | | | | | | | | | | | | | | |
| Cena s DPH | | 406 443,05 | | | | | | | | | | | | | | | |
| | E Přípočty a odpočty | | | | | | | | | | | | | | | | |
| | <table border="1" style="width: 100%; border-collapse: collapse; text-align: center;"> <tbody> <tr> <td>Dodá zadavatel</td> <td>0,00</td> </tr> <tr> <td>Klouzavá doložka</td> <td>0,00</td> </tr> <tr> <td>Zvýhodnění</td> <td>0,00</td> </tr> </tbody> </table> | Dodá zadavatel | 0,00 | Klouzavá doložka | 0,00 | Zvýhodnění | 0,00 | | | | | | | | | | |
| Dodá zadavatel | 0,00 | | | | | | | | | | | | | | | | |
| Klouzavá doložka | 0,00 | | | | | | | | | | | | | | | | |
| Zvýhodnění | 0,00 | | | | | | | | | | | | | | | | |

REKAPITULACE ROZPOČTU

Stavba: Hospodaření se srážkovými vodami v intravilánu - úprava plochy ul. Svitavská p.p.č. 1457/1

Objekt: stavba

Část: sanace chodník a parkoviště

Objednatel: Město Moravská Třebová, nám. T.G. Masaryka 29

Zhotovitel:

Místo: Moravská Třebová

Zpracoval: 

Datum: 25. 4. 2022

| Kód | Popis | Dodávka | Montáž | Cena celkem | Hmotnost celkem | Suť celkem |
|------------|-------------------------------------|------------------|-------------------|-------------------|-----------------|--------------|
| HSV | Práce a dodávky HSV | 52 021,93 | 283 881,42 | 335 903,35 | 120,565 | 0,000 |
| 1 | Zemní práce | 0,00 | 251 110,50 | 251 110,50 | 0,000 | 0,000 |
| 5 | Komunikace pozemní | 47 965,97 | 8 970,19 | 56 936,16 | 120,529 | 0,000 |
| 9 | Ostatní konstrukce a práce, bourání | 4 055,96 | 2 340,16 | 6 396,12 | 0,036 | 0,000 |
| 998 | Přesun hmot | 0,00 | 21 460,57 | 21 460,57 | 0,000 | 0,000 |
| | Celkem | 52 021,93 | 283 881,42 | 335 903,35 | 120,565 | 0,000 |

ROZPOČET S VÝKAZEM VÝMĚR

Stavba: Hospodaření se srážkovými vodami v intravilánu - úprava plochy ul. Svitavská p.p.č. 1457/1

Objekt: stavba

Část: sanace chodník a parkoviště

Objednatel: Město Moravská Třebová, nám. T.G. Masaryka 29

Zhotovitel:

Místo: Moravská Třebová

Zpracoval: 

Datum: 25. 4. 2022

| Č. | KCN | Kód položky | Popis | MJ | Množství celkem | Cena jednotková | Dodávka celkem | Montáž celkem | Cena celkem | Hmotnost | Hmotnost celkem | |
|-----------------------------|-----|-------------|--|----|-----------------|-----------------|------------------|-------------------|-------------------|----------|-----------------|--------------|
| HSV | | | | | | | 52 021,93 | 283 881,42 | 335 903,35 | | 120,565 | |
| Práce a dodávky HSV | | | | | | | | | | | | |
| 1 Zemní práce | | | | | | | 0,00 | 251 110,50 | 251 110,50 | | | 0,000 |
| 1 | R | 122151104 | Odkopávky a prokopávky nezapažené v hornině třídy těžitelnosti I, skupiny 1 a 2 objem do 500 m3 strojně | m3 | 125,630 | 165,10 | 0,00 | 20 741,51 | 20 741,51 | 0,000 | 0,000 | |
| | | | 348*0,1 | | 34,800 | | | | | | | |
| | | | 5*11,5*0,3 | | 17,250 | | | | | | | |
| | | | 5*14,75*0,3 | | 22,125 | | | | | | | |
| | | | 5,5*11,7*0,3 | | 19,305 | | | | | | | |
| | | | 5*14,75*0,28 | | 20,650 | | | | | | | |
| | | | 5*11,5*0,2 | | 11,500 | | | | | | | |
| | | | Součet | | 125,630 | | | | | | | |
| 3 | R | 162351103 | Vodorovné přemístění do 500 m výkopku/sypaniny z horniny třídy těžitelnosti I, skupiny 1 až 3 | m3 | 125,630 | 55,03 | 0,00 | 6 913,42 | 6 913,42 | 0,000 | 0,000 | |
| 4 | R | 162751117 | Vodorovné přemístění do 10000 m výkopku/sypaniny z horniny třídy těžitelnosti I, skupiny 1 až 3 | m3 | 125,630 | 550,33 | 0,00 | 69 137,96 | 69 137,96 | 0,000 | 0,000 | |
| 5 | R | 162751119 | Příplatek k vodorovnému přemístění výkopku/sypaniny z horniny třídy těžitelnosti I, skupiny 1 až 3 ZKD 1000 m přes 10000 m | m3 | 3 768,900 | 16,51 | 0,00 | 62 224,54 | 62 224,54 | 0,000 | 0,000 | |
| | | | 125,63*30 | | 3 768,900 | | | | | | | |
| 6 | R | 167151101 | Nakládání výkopku z hornin třídy těžitelnosti I, skupiny 1 až 3 do 100 m3 | m3 | 125,630 | 165,10 | 0,00 | 20 741,51 | 20 741,51 | 0,000 | 0,000 | |
| 7 | R | 171201221 | Poplatek za uložení na skládce (skládkovné) zeminy a kamení kód odpadu 17 05 04 | t | 226,134 | 242,15 | 0,00 | 54 758,35 | 54 758,35 | 0,000 | 0,000 | |
| | | | 125,63*1,8 | | 226,134 | | | | | | | |
| 8 | R | 171251201 | Uložení sypaniny na skládky nebo meziskládky | m3 | 125,630 | 132,08 | 0,00 | 16 593,21 | 16 593,21 | 0,000 | 0,000 | |
| 5 Komunikace pozemní | | | | | | | 47 965,97 | 8 970,19 | 56 936,16 | | 120,529 | |
| 9 | 221 | 564831111 | Podklad ze šterkodrtě ŠD tl. 100 mm | m2 | 348,000 | 111,00 | 31 852,44 | 6 775,56 | 38 628,00 | 0,230 | 80,040 | |
| 10 | 221 | 564871116 | Podklad ze šterkodrtě ŠD tl. 300 mm | m2 | 58,680 | 312,00 | 16 113,53 | 2 194,63 | 18 308,16 | 0,690 | 40,489 | |

ROZPOČET S VÝKAZEM VÝMĚR

Stavba: Hospodaření se srážkovými vodami v intravilánu - úprava plochy ul. Svitavská p.p.č. 1457/1

Objekt: stavba

Část: sanace chodník a parkoviště

Objednatel: Město Moravská Třebová, nám. T.G. Masaryka 29

Zhotovitel:

Místo: Moravská Třebová

Zpracoval:

Datum: 25. 4. 2022

| Č. | KCN | Kód položky | Popis | MJ | Množství celkem | Cena jednotková | Dodávka celkem | Montáž celkem | Cena celkem | Hmotnost | Hmotnost celkem |
|--|-----|-------------|--|----|-----------------|-----------------|------------------|-------------------|-------------------|----------|-----------------|
| | | | 5*11,5*0,3 | | 17,250 | | | | | | |
| | | | 5*14,75*0,3 | | 22,125 | | | | | | |
| | | | 5,5*11,7*0,3 | | 19,305 | | | | | | |
| | | | Součet | | 58,680 | | | | | | |
| 9 Ostatní konstrukce a práce, bourání | | | | | | | 4 055,96 | 2 340,16 | 6 396,12 | | 0,036 |
| 11 | 221 | 919721123 | Geomříž pro stabilizaci podkladu tuhá dvouosá z PP podélná pevnost v tahu do 40 kN/m | m2 | 58,680 | 109,00 | 4 055,96 | 2 340,16 | 6 396,12 | 0,001 | 0,036 |
| 998 Přesun hmot | | | | | | | 0,00 | 21 460,57 | 21 460,57 | | 0,000 |
| 12 | R | 998223011 | Přesun hmot pro pozemní komunikace s krytem dlážděným | t | 120,565 | 178,00 | 0,00 | 21 460,57 | 21 460,57 | 0,000 | 0,000 |
| Celkem | | | | | | | 52 021,93 | 283 881,42 | 335 903,35 | | 120,565 |

KRYCI LIST ROZPOCTU

| | | | |
|---------------|--|------------|------------------|
| Název stavby | Hospodaření se srážkovými vodami v intravilánu - úprava plochy ul. Svitavská p.p.č. 1457/1 | JKSO | |
| Název objektu | stavba | EČO | |
| Název části | VRN1 | Místo | Moravská Třebová |
| Objednatel | Město Moravská Třebová, nám. T.G. Masaryka 29 | IČO | DIČ |
| Projektant | | | |
| Zhotovitel | | | |
| Zpracoval | | | |
| | Rozpočet číslo | Dne | CZ-CPV |
| | | 26.04.2022 | CZ-CPA |

Měrné a účelové jednotky

| Počet | Náklady / 1 m.j. | Počet | Náklady / 1 m.j. | Počet | Náklady / 1 m.j. |
|-------|------------------|-------|------------------|-------|------------------|
| 0 | 0,00 | 0 | 0,00 | 0 | 0,00 |

Rozpočtové náklady v CZK

| A | | Základní rozp. náklady | | B | | Doplňkové náklady | | C | | Náklady na umístění stavby | |
|----|--------------|------------------------|------|----|------------------|-------------------|----|---------------------|--|----------------------------|--|
| 1 | HSV | Dodávky | 0,00 | 8 | Práce přesčas | 0,00 | 13 | Zařízení staveniště | | 0,00 | |
| 2 | | Montáž | 0,00 | 9 | Bez pevné podl. | 0,00 | 14 | Projektové práce | | 0,00 | |
| 3 | PSV | Dodávky | 0,00 | 10 | Kulturní památka | 0,00 | 15 | Územní vlivy | | 0,00 | |
| 4 | | Montáž | 0,00 | 11 | | 0,00 | 16 | Provozní vlivy | | 0,00 | |
| 5 | "M" | Dodávky | 0,00 | | | | 17 | Jiné VRN | | 0,00 | |
| 6 | | Montáž | 0,00 | | | | 18 | VRN z rozpočtu | | 17 739,12 | |
| 7 | ZRN (ř. 1-6) | | 0,00 | 12 | DN (ř. 8-11) | | 19 | VRN (ř. 13-18) | | 17 739,12 | |
| 20 | HZS | | 0,00 | 21 | Kompl. činnost | 0,00 | 22 | Ostatní náklady | | 0,00 | |

| Projektant, Zhotovitel, Objednatel | D Celkem bez DPH 17 739,12 | | | | | | | | | | | | | | | | |
|---|---|----------------|------------------|------------------|------------|------------|------|------|------|----------|------|-----------|----------|-------------------|--|--|------------------|
| | <table border="1" style="width: 100%; border-collapse: collapse; text-align: center;"> <thead> <tr> <th>DPH</th> <th>%</th> <th>Základ daně</th> <th>DPH celkem</th> </tr> </thead> <tbody> <tr> <td>snížená</td> <td>15,0</td> <td>0,00</td> <td>0,00</td> </tr> <tr> <td>základní</td> <td>21,0</td> <td>17 739,12</td> <td>3 725,22</td> </tr> <tr> <td colspan="3">Cena s DPH</td> <td>21 464,34</td> </tr> </tbody> </table> | DPH | % | Základ daně | DPH celkem | snížená | 15,0 | 0,00 | 0,00 | základní | 21,0 | 17 739,12 | 3 725,22 | Cena s DPH | | | 21 464,34 |
| DPH | % | Základ daně | DPH celkem | | | | | | | | | | | | | | |
| snížená | 15,0 | 0,00 | 0,00 | | | | | | | | | | | | | | |
| základní | 21,0 | 17 739,12 | 3 725,22 | | | | | | | | | | | | | | |
| Cena s DPH | | | 21 464,34 | | | | | | | | | | | | | | |
| | E Přípočty a odpočty | | | | | | | | | | | | | | | | |
| | <table border="1" style="width: 100%; border-collapse: collapse; text-align: center;"> <tbody> <tr> <td>Dodá zadavatel</td> <td>0,00</td> </tr> <tr> <td>Klouzavá doložka</td> <td>0,00</td> </tr> <tr> <td>Zvýhodnění</td> <td>0,00</td> </tr> </tbody> </table> | Dodá zadavatel | 0,00 | Klouzavá doložka | 0,00 | Zvýhodnění | 0,00 | | | | | | | | | | |
| Dodá zadavatel | 0,00 | | | | | | | | | | | | | | | | |
| Klouzavá doložka | 0,00 | | | | | | | | | | | | | | | | |
| Zvýhodnění | 0,00 | | | | | | | | | | | | | | | | |

REKAPITULACE ROZPOČTU

Stavba: Hospodaření se srážkovými vodami v intravilánu - úprava plochy ul. Svitavská p.p.č. 1457/1

Objekt: stavba

Část: VRN1

Objednatel: Město Moravská Třebová, nám. T.G. Masaryka 29

Zhotovitel:

Místo: Moravská Třebová

Zpracoval:

Datum: 26. 4. 2022

| Kód | Popis | Dodávka | Montáž | Cena celkem | Hmotnost celkem | Suť celkem |
|------------|------------------------------------|-------------|------------------|------------------|-----------------|--------------|
| VRN | Vedlejší rozpočtové náklady | 0,00 | 17 739,12 | 17 739,12 | 0,000 | 0,000 |
| | Celkem | 0,00 | 17 739,12 | 17 739,12 | 0,000 | 0,000 |

ROZPOČET S VÝKAZEM VÝMĚR

Stavba: Hospodaření se srážkovými vodami v intravilánu - úprava plochy ul. Svitavská p.p.č. 1457/1

Objekt: stavba

Část: VRN1

Objednatel: Město Moravská Třebová, nám. T.G. Masaryka 29

Zhotovitel:

Místo: Moravská Třebová

Zpracoval: 

Datum: 26. 4. 2022

| Č. | KCN | Kód položky | Popis | MJ | Množství celkem | Cena jednotková | Dodávka celkem | Montáž celkem | Cena celkem | Hmotnost | Hmotnost celkem |
|--|-----|-------------|---|--------|-----------------|-----------------|----------------|------------------|------------------|----------|-----------------|
| VRN Vedlejší rozpočtové náklady | | | | | | | 0,00 | 17 739,12 | 17 739,12 | | 0,000 |
| 1 | R | 012103001 | Geodetické práce před výstavbou - vytyčení stavby | soubor | 0,400 | 2 608,70 | 0,00 | 1 043,48 | 1 043,48 | 0,000 | 0,000 |
| 2 | R | 012103006 | Geodetické práce před výstavbou - vytyčení sítí | soubor | 0,400 | 2 608,70 | 0,00 | 1 043,48 | 1 043,48 | 0,000 | 0,000 |
| 3 | R | 012303001 | Geodetické práce po výstavbě - zaměření skutečného provedení stavby | soubor | 0,400 | 10 434,78 | 0,00 | 4 173,91 | 4 173,91 | 0,000 | 0,000 |
| 4 | R | 013254001 | Dokumentace skutečného provedení stavby | soubor | 0,400 | 2 608,70 | 0,00 | 1 043,48 | 1 043,48 | 0,000 | 0,000 |
| 5 | R | 030001002 | Zařízení staveniště | soubor | 0,400 | 26 086,92 | 0,00 | 10 434,77 | 10 434,77 | 0,000 | 0,000 |
| 6 | R | 043002001 | Statická zkouška hutnění zemní pláně | kus | 0,000 | 2 608,70 | 0,00 | 0,00 | 0,00 | 0,000 | 0,000 |
| Celkem | | | | | | | 0,00 | 17 739,12 | 17 739,12 | | 0,000 |