

Stavba: **CENTRUM KOMPLEXNÍ PSYCHIATRICKÉ PÉČE BRNO**



Objekt: **Stávající Pavilon G část A, 1.PP**

Objednatel: **Fakultní nemocnice Brno, Jihlavská 20, 625 00 Brno**

Zhotovitel: **Sdružení pro Centrum komplexní psychiatrické péče Brno**

Projektant: **Sdružení Psychiatrie Brno 2016**

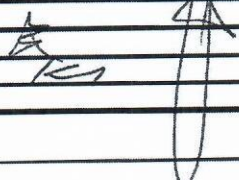
Změna:

|                                 |  |  |   |
|---------------------------------|--|--|---|
| POPIS                           | Změnu vyvolal: <b>Projektant</b>   |  |   |
|                                 | Popis změny:<br>Doplnění ŽB základu Z1 a Z2 pod čerpadla v místnosti F.007. V DPS nebylo řešeno  |  |   |
| ZMĚNA                           | Způsob projekčního zpracování: revize DPS<br>vliv změny na náklady stavby: ANO   |  |   |
|                                 | ocenění změny předložil: GZ  |  | ve formě kompletní rozpočet stavby  |
|                                 | náklady na změnu D.1.01 SO 01 - PAVILON G PK<br>Rozpočet D.1.01.1 - REV 06 Architektonické a<br>stavební řešení - revize 06  | vícepráce  | méněpráce   |
|                                 | Příloha 01 rozpočet, položky, ASŘ D 1.01.1 PK  | 4.406,93 Kč  | -163,69 Kč  |
|                                 | projekční náklady  | 0,-  | 0,-   |
|                                 | úprava smluvní ceny:<br>Přípočet v části D.1.01 SO 01 – Pavilon G PK, rozpočet D.1.01.1 - REV 06 Architektonické a stavební řešení - revize 06   |  |   |
|                                 | zvýšení:   | 4.243,- Kč   |   |
|                                 | snížení:   |  |   |
|                                 | nová cena:   | Samostatná příloha celkové rekapitulace ZL pro dodatek č 1 |   |
|                                 | odsouhlasení nákladů na změnu:   | Datum  | 9/2019  |
| zhotovitel:                     |  |  |  |
| objednatel (investor, uživatel) |  |  |  |
| TDI:                            | 09 2019  |  |  |
| GP:                             |  |  |   |
| TERMÍNY                         | Termín předání PD změny: 09/2019   |  |   |
|                                 | Termín realizace změny: 10/2019  |  |   |
|                                 | Vliv změny na smluvní termín dokončení stavby: bez dopadu do času  |  |   |
| SOD                             | Změna je smluvně zakotvena v: dodatku č. 1                      stavební práce                      projekční práce<br>SOD:<br>Tímto změnovým listem nedochází k podstatné změně závazku dle § 222/4 Zákona o zadávání veřejných zakázek 134/2016 Sb |  |   |
| PŘÍLOHY                         | Přílohy protokolu:<br>příloha 01 položkový rozpočet<br>revize DPS  |  |   |
|                                 | Datum  |  |   |

**Příloha 01 pro ZL 007 - základy pod čerpadla**

Akce **FN Brno - psychiatrická klinika**

1707 FN Brno - Psychiatrická klinika PK

D.1.CSO 01 - PAVILON G PK

D.1.C Architektonické a stavební řešení - revize 06

**Základy pod čerpadla Objekt F 1PP**

**připočtové položky:**

| P.č.  | Číslo položky | Název položky  | MJ | množství | cena / MJ | Celkem VCP      | Celkem MNP | typ | Cen. soustava |
|---|---------------|--|----|----------|-----------|-----------------|------------|-----|---------------|
| 38  | 273321611R00  | Beton základových desek železový třídy C 30/37   | m3 | 0,44800  | 3 419,00  | 1 531,71        |            | SoD |               |
| 40  | 273351215R00  | Bednění stěn základových desek zřízení   | m2 | 1,56800  | 520,00    | 815,36          |            | SoD |               |
| 41  | 273351216R00  | Bednění stěn základových desek odstranění  | m2 | 1,56800  | 130,00    | 203,84          |            | SoD |               |
| 44  | 273361921RTB  | Výztuž základových desek ze svařovaných sítí průměr drátu 8 mm, velikost oka 100/100 mm - úvaha 2 vrstvy                         | t  | 0,05491  | 33 800,00 | 1 856,03        |            | SoD |               |
| <b>odpočtové položky: zrušení tepelné izolace pod základy</b> |               |  |    |          |           |                 |            |     |               |
| 377   | 713121111RT1  | Montáž tepelné izolace podlah podlah, jednovrstvá, bez dodávky materiálu   | m2 | -3,20000 | 44,30     |                 | -141,76    | SoD |               |
| 391   | 28375704R     | deska izolační stabilizovaná; pěnový polystyren; rovná hrana; součinitel tepelné vodivosti 0,037 W/mK; obj. hmotnost 20,00 kg/m3 | m3 | -0,01280 | 1 713,30  |                 | -21,93024  | SoD |               |
|   |               |  |    |          |           | <b>4 406,94</b> |            |     |               |
|   |               |  |    |          |           | <b>4 243,25</b> |            |     |               |
|   |               |  |    |          |           | <b>-163,69</b>  |            |     |               |

*Ky*

*k*

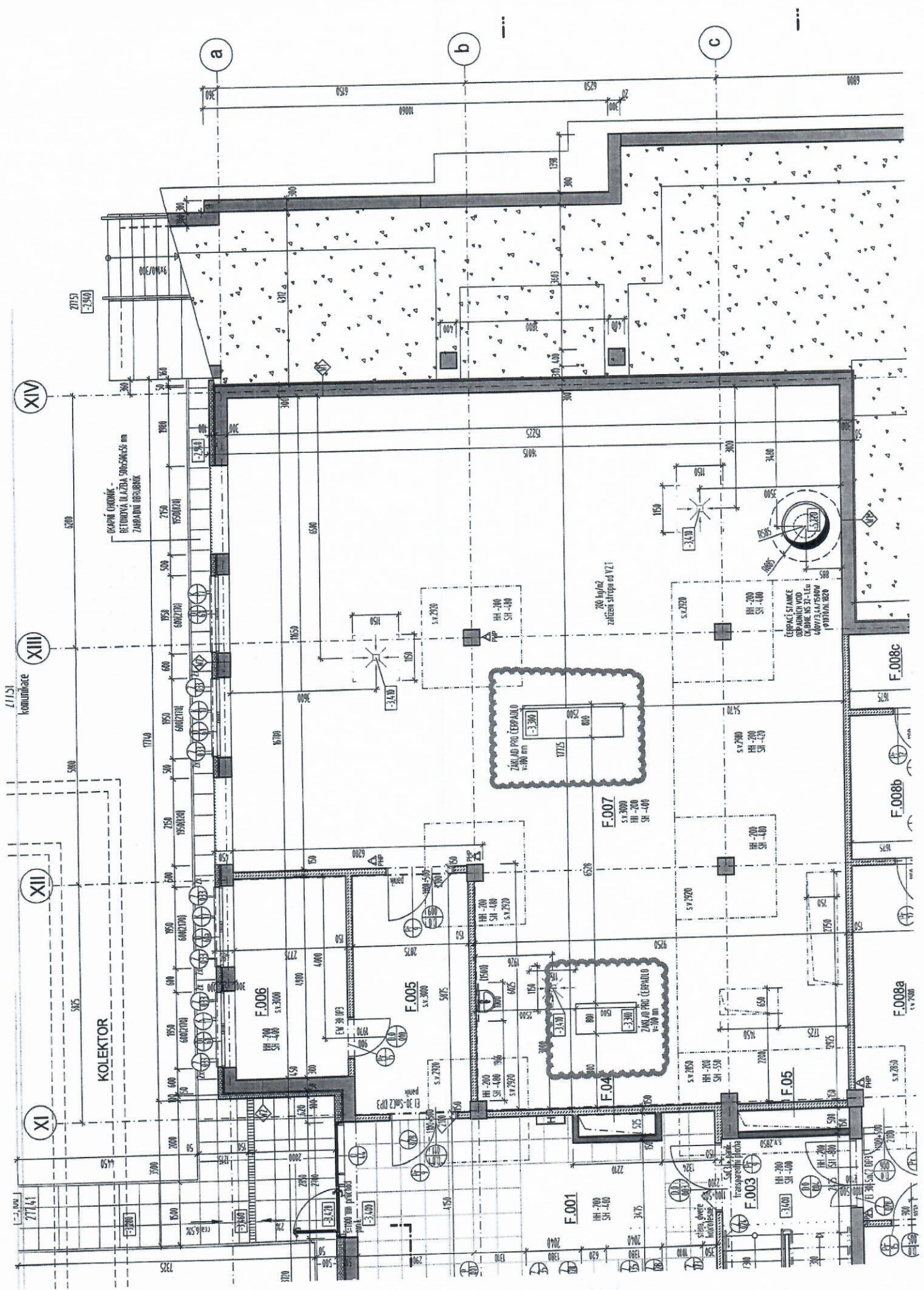

Stavba: **CENTRUM KOMPLEXNÍ PSYCHIATRICKÉ PÉČE BRNO**

Objekt: **Stávající Pavilon G část A, 1.PP**

Objednatel: **Fakultní nemocnice Brno, Jihlavská 20, 625 00 Brno**

Zhotovitel: **Sdružení pro Centrum komplexní psychiatrické péče Brno**

Projektant: **Sdružení Psychiatrie Brno 2016**

Změna:

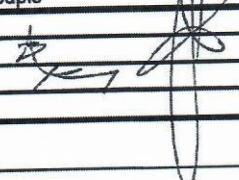
|                                 |   |   |           |
|---------------------------------|---|---|-----------|
| POPIS                           | Změnu vyvolal: Projektant   |   |           |
|                                 | Popis změny:<br>Dřešení zemnění v návaznosti na zprávu bludných proudů  |   |           |
| ZMĚNA                           | Způsob projekčního zpracování: bez vlivu na DPS   |   |           |
|                                 | vliv změny na náklady stavby: ANO   |   |           |
|                                 | ocenění změny předložil: GZ   |   |           |
|                                 | ve formě kompletní rozpočet stavby  |   |           |
|                                 | náklady na změnu D.1.01 SO 01 - PAVILON G PK<br>Rozpočet D.1.01.4.06-REV 01 Silnoproudá<br>elektrotechnika - revize 01        | vícepráce   | méněpráce |
|                                 | Příloha 01 rozpočet, položky , D.1.01.4.06-REV 01<br>Silnoproudá elektrotechnika - revize 01                                  | 60.000,-Kč  | 0         |
|                                 | projekční náklady   | 0,-   | 0,-       |
|                                 | úprava smluvní ceny:  |   |           |
|                                 | Přípočet v části D.1.01 SO 01 – Pavilon G PK , rozpočet D.1.01.4.06-REV 01 Silnoproudá elektrotechnika - revize 01            |   |           |
|                                 | zvýšení:  | 60.000,- Kč   |           |
| snížení:                        |   |   |           |
| nová cena:                      | Samostatná příloha celkové rekapitulace ZL pro dodatek č. 1   |   |           |
| odsouhlasení nákladů na změnu:  | Datum 09/2019   | Podpis  |           |
| zhotovitel:                     |   |   |           |
| objednatel (investor, uživatel) | 09 2019   |  |           |
| TDI:                            |   |   |           |
| GP:                             |   |   |           |
| TERMÍNY                         | Termín předání PD změny: bez vlivu  |   |           |
|                                 | Termín realizace změny: 09/2019   |   |           |
|                                 | Vliv změny na smluvní termín dokončení stavby: bez dopadu do času   |   |           |
| SOD                             | Změna je smluvně zakotvena v: dodatku č. 1                      stavební práce                      projekční práce           |   |           |
| PŘÍLOHY                         | SOD:<br>Tímto změnovým listem nedochází k podstatné změně závazku dle § 222/4 Zákona o zadávání veřejných zakázek 134/2016 Sb |   |           |
|                                 | Přílohy protokolu:<br>příloha 01 položkový rozpočet<br><br>fotodokumentace  |   |           |
|                                 | Datum   |   |           |

**Příloha 01 pro ZL 008 - zemní body**

|    |                    |   |
|----|--------------------|---|
| S: | 1707               | FN Brno - Psychiatrická klinika PK      |
| O: | D.1.01             | SO 01 - PAVILON G PK                    |
| R: | D.1.01.4.06-REV 01 | Silnoproudá elektrotechnika - revize 01 |

| P.č. | Číslo položky | Název položky   | MJ | množství | Jedn. Cena  | celkem           | typ položky | Cen. soustava / platnost |
|------|---------------|---|----|----------|-------------|------------------|-------------|--------------------------|
|      |               | D.1.01_SO 01 - PAVILON G PK, D.1.01.4.06-REV 01_Silnoproudá elektrotechnika - |    |          |             | 60 000,00 Kč     |             |                          |
|      |               | <i>Dodávka materiálu pro zemnění</i>  |    |          |             |                  |             |                          |
| N    | Nová položka  | CMR-01-100 100/100/10-10  | ks | 40,0     | 1 500,00 Kč | 60 000,00 Kč     | nová        |                          |
|      |               | <b>Cena celkem VCP/MNP</b>  |    |          |             | <b>60 000,00</b> |             |                          |
|      |               | <b>Cena celkem bilance</b>  |    |          |             | <b>60 000,00</b> |             |                          |

Ky

\*

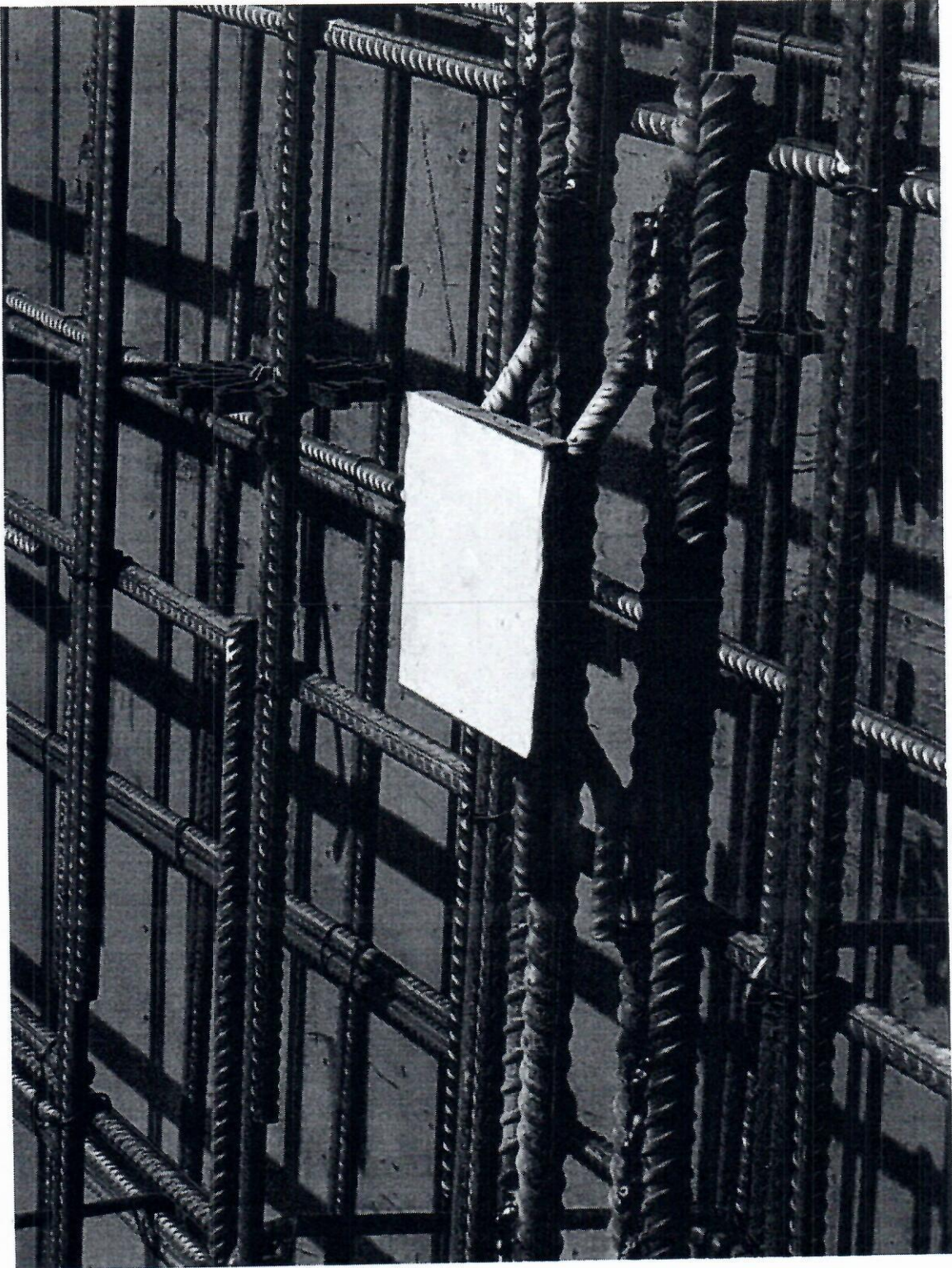

Stavba: **CENTRUM KOMPLEXNÍ PSYCHIATRICKÉ PÉČE BRNO**

Objekt: **Stávající Pavilon G část A, 1.PP**

Objednatel: **Fakultní nemocnice Brno, Jihlavská 20, 625 00 Brno**

Zhotovitel: **Sdružení pro Centrum komplexní psychiatrické péče Brno**

Projektant: **Sdružení Psychiatrie Brno 2016**

Změna:

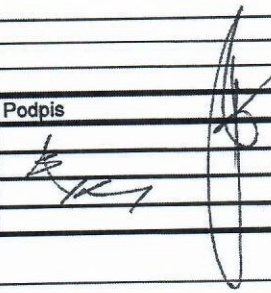
|                                 |  |   |                                    |
|---------------------------------|--|---|------------------------------------|
| POPIS                           | Změnu vyvolal: FN Brno   |   |                                    |
|                                 | Popis změny:<br>Vyčíslení nákladů spojených s výměnou DA, tyto náklady nebyly zohledněny ve VV a bylo nutné je vynaložit pro zachování chodu záložního napájení nemocničních provozů, dořešení stavebních úprava pro osazení DA                      |   |                                    |
| ZMĚNA                           | vliv změny na náklady stavby: ANO  |   |                                    |
|                                 | ocenění změny předložil: GZ  |   | ve formě kompletní rozpočet stavby |
|                                 | náklady na změnu D.1.403 SO 403 - NN vnitroareálové  | Vícepráce   | méněpráce                          |
|                                 | Příloha 01 rozpočet položky ZL 09 – D.1.403.005<br>Náhradní zdroj  | 435.278,49 Kč   | -60.215,70 Kč                      |
|                                 | projekční náklady  | 0,-   | 0,-                                |
|                                 | Přípočet v části D.1.403 SO 403 - NN vnitroareálové rozpočet D.1.403.005 Náhradní zdroj  |   |                                    |
|                                 | zvýšení:   |   | 375.062,79 Kč                      |
|                                 | snížení:   |   |                                    |
|                                 | nová cena: <b>samostatná rekapitulace smluvní ceny se změnovými listy</b>  |   |                                    |
|                                 | odsouhlasení nákladů na změnu:   | Datum 10/2019   | Podpis                             |
| zhotovitel:                     |  |  |                                    |
| objednatel (investor, uživatel) |  |   |                                    |
| TDI:                            | 10 2019  |   |                                    |
| GP:                             |  |   |                                    |
| TERMÍNY                         | Termín předání PD změny: bez PD, dočasné řešení  |   |                                    |
|                                 | Termín realizace změny: 10/2019  |   |                                    |
|                                 | Vliv změny na smluvní termín dokončení stavby: BEZE ZMĚNY  |   |                                    |
| SOD                             | Změna je smluvně zakotvena v: dodatku č. 1                      stavební práce                      projekční práce<br>SOD:<br>Tímto změnovým listem nedochází k podstatné změně závazku dle § 222/4 Zákona o zadávání veřejných zakázek 134/2016 Sb |   |                                    |
| PŘÍLOHY                         | Přílohy protokolu:   |   |                                    |
|                                 | 01 rozpočet, položky k ZL 009  |   |                                    |
|                                 | Datum  |   |                                    |

ZL 009 příloha 1 rozpočet položky výměna DA

## Příloha 01 pro ZL 009 - náhradní dieasegregát

|    |             |                                    |
|----|-------------|------------------------------------|
| S: | 1707        | FN Brno - Psychiatrická klinika PK |
| O: | D.1.403     | SO 403 - NN vnitroareálové         |
| R: | D.1.403.005 | Náhradní zdroj                     |

| P.č.         | Číslo položky | Název položky   | MJ  | množství | Jedn. Cena    | celkem VCP    | celkem MNP   | typ položky | Cen. soustava / platnost |
|--------------|---------------|---|-----|----------|---------------|---------------|--------------|-------------|--------------------------|
| <i>Díl:</i>  | 1             | <b>Dotávky</b>  |     |          |               |               |              |             |                          |
|              |               | <b>celkem bez DPH VCP/MNP</b>   |     |          |               | 435 278,49 Kč | 60 215,70 Kč |             |                          |
|              |               | <b>D.1.403_SO 403 - NN vnitroareálové, D.1.403.005_Náhradní zdroj</b>   |     |          |               | 435 278,49 Kč | 60 215,70 Kč |             |                          |
| Nová položka |               | Výdechová VZT - z důvodu nízkého stropu je potřeba VZT osadit kolenem, tím celkovou výdechovou část snížíme pod úroveň stroje   | kpl | 1,0      | 33 825,00 Kč  | 33 825,00 Kč  |              | nová        |                          |
| Nová položka |               | Zapůjčení provizorního DA o výkonu 400 kVA, doprava (auto s rukou 4x), připojení na propojovací kabeláž + odpojení, nafta 500L, sazba za 7 dnů pronájmu.  | kpl | 1,0      | 139 912,50 Kč | 139 912,50 Kč |              | nová        |                          |
| Nová položka |               | Prodloužení nájmu - dalších 7 dní   | kpl | 1,0      | 80 000,00 Kč  | 80 000,00 Kč  |              | nová        |                          |
| Nová položka |               | RH (pole č.8) - Změna dodávky jištění z 1600A na 1000A (Dle TZ požadavek na osazení 1000A). Ponechání jištění 1600A by znamenalo časově dlouhou odstávku při přepojování (úprava stávajících šín). Pozn. Jištění na straně ATS 1000A. | kpl | 1,0      | 16 875,60 Kč  | 16 875,60 Kč  |              | nová        |                          |
| Nová položka |               | RH (pole č.8) - doplnění nového pojistkového odpojovače pro kabely z ATS do RH (pole č.8) namísto využití stávajících zastaralých pojistek.   | kpl | 1,0      | 8 702,25 Kč   | 8 702,25 Kč   |              | nová        |                          |
| 268          | 43            | Jádrové vrtání  | ks  | 6,0      | 3 202,80 Kč   | 19 216,80 Kč  |              | SoD         |                          |
| <i>Díl:</i>  | 3             | <b>3. Materiál</b>  |     |          |               |               |              |             |                          |
| Nová položka |               | Kabel 1-CHBU 1x95<br>4x20m - propoj DA/ATS<br>4x7,5m - propoj ATS/DO<br>4x7,5m - propoj ATS/sít'  | m   | 140      | 554,3         | 77 606,24 Kč  |              | nová        |                          |
| Nová položka |               | Provizorní ATS - pouze montáž a demontáž  | ks  | 1        | 1 369,0       | 1 368,99 Kč   |              | nová        |                          |
| Nová položka |               | Přepojení kabelů DO na ATS  | hod | 16       | 645,8         | 10 332,00 Kč  |              | nová        |                          |
| Nová položka | 61            | Revizní práce, měření   | hod | 5,48     | 1 459,5       | 7 998,06 Kč   |              | SoD         |                          |
|              | 62            | Spolupráce s revizním technikem   | hod | 5,48     | 584,9         | 3 205,25 Kč   |              | SoD         |                          |
| <i>Díl:</i>  | 4             | <b>4. Zemní, stavební a montážní práce</b>  |     |          |               |               |              |             |                          |
| 12           | 41            | Utěsnění prostupů střechou proti vnikání vlhkosti   | ks  | -1       | 3 658,2       |               | 3 658,20 Kč  | SoD         |                          |



K



|              |    |  |     |    |          |               |              |              |
|--------------|----|--|-----|----|----------|---------------|--------------|--------------|
| 13           | 42 | Průrazy zdířem   | ks  | -1 | 220,5    | -             | 220,50 Kč    | SoD          |
| 14           | 43 | Zhotovení otvorů stěnou pro provozní VZT   | ks  | -2 | 11 706,5 | -             | 23 413,00 Kč | SoD          |
| 15           | 44 | Zapravení otvorů stěnou pro provozní VZT   | ks  | -2 | 11 706,5 | -             | 23 413,00 Kč | SoD          |
| 16           | 45 | Zhotovení otvorů stěnou pro odvětrání strojovny  | ks  | -1 | 4 390,1  | -             | 4 390,10 Kč  | SoD          |
| 17           | 46 | Zapravení otvorů stěnou pro odvětrání strojovny  | ks  | -1 | 4 390,1  | -             | 4 390,10 Kč  | SoD          |
| 18           | 47 | Odvoz sutí   | t   | -2 | 365,4    | -             | 730,80 Kč    | SoD          |
| Nová položka |    | Demontáž okna do Jihlavské blíže k vratnici - bude využito jako výdech VZT potrubí - úprava rozměru na 1500x1500           | kpl | 1  | 5 500,0  | 5 500,00 Kč   |              | nová         |
| Nová položka |    | Demontáž okna do Jihlavské blíže k PK - bude nahrazeno nasávacím dílem se žaluziemi - úprava rozměru na 1500x1500          | kpl | 1  | 5 500,0  | 5 500,00 Kč   |              | nová         |
| Nová položka |    | Dodání menších oken  | kpl | 1  | 16 200,0 | 16 200,00 Kč  |              | nová         |
| Nová položka |    | Odkouření - bude využit stávající prostor přes stěnu - výfuk bude mít rozměr DN250/360mm, stavební otvor bude stačit 400mm | kpl | 1  | 2 500,0  | 2 500,00 Kč   |              | nová         |
| Nová položka |    | Demontáž podélného I nosníku pod stropem - po demontáži stávajícího DA   | kpl | 1  | 15 000,0 | 15 000,00 Kč  |              | nová         |
| Nová položka |    | Demontáž hospodářství chladicí vody + dodávka nového umyvadla včetně připojení na vodu a kanalizaci                        | kpl | 1  | 25 287,0 | 25 287,00 Kč  |              | nová         |
|              |    | <b>Cena celkem VCP/MNP</b>   |     |    |          | 435 278,49 Kč | -            | 60 215,70 Kč |
|              |    | <b>Cena celkem bilance</b>   |     |    |          | 375 062,79 Kč |              |              |

K4

A

|  |  |   |           |
|--|--|---|-----------|
| Stavba: <b>CENTRUM KOMPLEXNÍ PSYCHIATRICKÉ PÉČE BRNO</b><br>Objekt: <b>Stávající Pavilon G část A, 1.PP</b><br>Objednatel: <b>Fakultní nemocnice Brno, Jihlavská 20, 625 00 Brno</b><br>Zhotovitel: <b>Sdružení pro Centrum komplexní psychiatrické péče Brno</b><br>Projektant: <b>Sdružení Psychiatrie Brno 2016</b> |  |   |           |
| Změna:   |  |   |           |
| POPIS  | Změnu vyvolal: Projektant , technologie provádění kanalizace   |   |           |
|  | Popis změny:<br>Nutnost kácení stromů v místě vedení kanalizace kolem objektu C ze západní strany  |   |           |
| ZMĚNA  | Způsob projekčního zpracování: bez vlivu na DPS  |   |           |
|  | vliv změny na náklady stavby: ANO  |   |           |
|  | ocenění změny předložil: GZ ve formě kompletní rozpočet stavby   |   |           |
|  | náklady na změnu D.1.202 SO 202 - Kácení   | vícepráce   | méněpráce |
|  | Příloha 01 rozpočet, položky k ZL 010 , D.1.202 Kácení dřevin  | 11.209,00 Kč  |           |
|  | projekční náklady  | 0,-   | 0,-       |
|  | úprava smluvní ceny:<br>Přípočet v části D.1.202 SO 202 - Kácení, rozpočet D.1.202 Kácení dřevin   |   |           |
|  | zvýšení:   | 11.209,00 Kč  |           |
|  | snížení:   |   |           |
|  | nová cena:   | Samostatná příloha celkové rekapitulace ZL pro dodatek č.1                            |           |
| odsouhlasení nákladů na změnu:   | Datum 010/2019   | Podpis  |           |
| zhotovitel:  |  |  |           |
| objednatel (investor, uživatel)  | 10 2019  |  |           |
| TDI:   |  |   |           |
| GP:  |  |   |           |
| TERMÍNY  | Termín předání PD změny: bez vlivu na PD,  |   |           |
|  | Termín realizace změny: ve smluvním termínu  |   |           |
|  | Vliv změny na smluvní termín dokončení stavby: BEZE ZMĚNY  |   |           |
| SOD  | Změna je smluvně zakotvena v: dodatku č. 1                      stavební práce                      projekční práce<br>SOD:<br>Tímto změnovým listem nedochází k podstatné změně závazku dle § 222/4 Zákona o zadávání veřejných zakázek 134/2016 Sb |   |           |
| PŘÍLOHY  | Přílohy protokolu:<br>příloha 01 položkový rozpočet<br>grafická příloha, fotodokumentace   |   |           |
|  | Datum  |   |           |

**Příloha 01 pro ZL 010 - kácení s..omů v místě areálové kanalizace**

|    |         |   |
|----|---------|---|
| S: | 1709    | FN Bmo - Psychiatrická klinika - sadové a venkovní úpravy |
| O: | D.1.202 | Kácení dřevin - dva stromy                                |
| R: | D.1.202 | Kácení dřevin - dva stromy                                |

| P.č.                                | Číslo položky | Název položky  | MJ  | množství | cena / MJ | Calkem VCH | cenik | typ položky | Cen. soustava / platnost |
|-------------------------------------|---------------|--|-----|----------|-----------|------------|-------|-------------|--------------------------|
| <b>Díl: 1 Zemní práce 11 209,00</b> |               |  |     |          |           |            |       |             |                          |
| 5                                   | 112101103     | Kácení stromů s odřezáním kmenů a s odvětvem listnatých, průměru kmenů přes 500 do 700 mm ods._list_d070   | kus | 1,00000  | 1 875,00  | 1 875,00   |       | SoD         | Vlastní                  |
| 13                                  | 112161319     | Pokácení stromu postupně bez spouštění částí kmenů a koruny o průměru na ležné ploše palezu přes 900 do 1100 mm ods._list_d070   | kus | 1,00000  | 4 980,00  | 4 980,00   |       | SoD         | Vlastní                  |
| 16                                  | 112201103     | Odstavení palezů s jejich vykopáním, vyřítáním nebo odsílením, s přesekáním kořenů průměru přes. 500 do 700 mm ods._list_d070  | kus | 1,00000  | 915,00    | 915,00     |       | SoD         | Vlastní                  |
| 18                                  | 112201105     | Odstavení palezů s jejich vykopáním, vyřítáním nebo odsílením, s přesekáním kořenů průměru přes. 900 mm ods._list_d070   | kus | 1,00000  | 1 870,00  | 1 870,00   |       | SoD         | Vlastní                  |
| 22                                  | 162301403     | Vodorovné přemíslení větví, kmenů nebo palezů s naložením, složením a dopravou do 5000 m větví, stromů listnatých, průměru kmenů přes 500 do 700 mm ods._list_d070   | kus | 1,00000  | 200,00    | 200,00     |       | SoD         | Vlastní                  |
| Nová položka                        | 162301404     | Vodorovné přemíslení větví, kmenů nebo palezů s naložením, složením a dopravou do 5000 m větví, stromů listnatých, průměru kmenů přes 900 do 1000 mm ods._list_d070  | kus | 1,00000  | 350,00    | 350,00     |       | nová        | 2020/01                  |
| Nová položka                        | 162301904     | Vodorovné přemíslení větví, kmenů nebo palezů s naložením, složením a dopravou Příplatek k cenám za, každých dalších i započatých 5000 m přes 5000 m větví stromů listnatých, průměru kmenů přes 700 do 900 + přes 900 do 1000 "příplatek do 15km"1*ods._list_d090 | kus | 2,00000  | 134,50    | 269,00     |       | nová        | 2020/01                  |
| 60                                  | R_001         | Poplatek za uložení biologicky rozložitelného odpadu - dřeva (ods._list_d070+ods._list_d0100)*1  | l   | 7,50000  | 100,00    | 750,00     |       | SoD         | Vlastní                  |

|                            |                  |
|----------------------------|------------------|
| <b>Cena celkem VCP/MNP</b> | <b>11 209,00</b> |
| <b>Cena celkem bilance</b> | <b>11 209,00</b> |

157

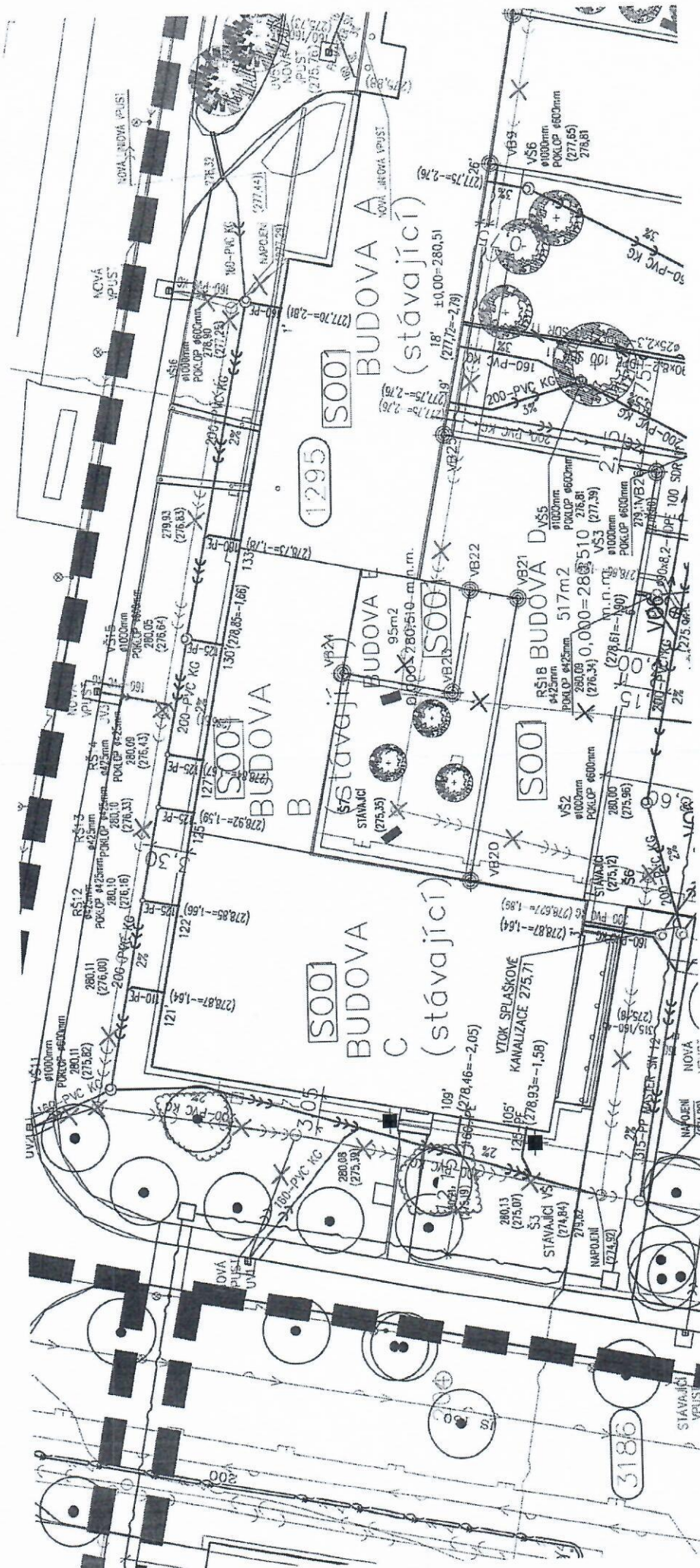

3186