

Stavba: **CENTRUM KOMPLEXNÍ PSYCHIATRICKÉ PÉČE BRNO**

Objekt: **Stávající Pavilon G část A, 1.PP**

Objednatel: **Fakultní nemocnice Brno, Jihlavská 20, 625 00 Brno**

Zhotovitel: **Sdružení pro Centrum komplexní psychiatrické péče Brno**

Projektant: **Sdružení Psychiatrie Brno 2016**

Změna:

POPIS	Změnu vyvolal: Odkrytí stávajících konstrukcí jiného tvaru než bylo v podkladech z PD stávajícího stavu objektu		
	Popis změny: Jiný tvar stávajících základů pod objektem C než se předpokládalo, nutná úprava základů v návaznosti na novostavbu objektu E		
ZMĚNA	Způsob projekčního zpracování: revize DPS		
	vliv změny na náklady stavby: ANO		
	ocenění změny předložil: GZ		ve formě kompletní rozpočet stavby
	náklady na změnu D.1.01 SO 01 - PAVILON G PK Rozpočet D.1.01.1 - REV 06 Architektonické a stavební řešení - revize 06	vícepráce	méněpráce
	Příloha 01 rozpočet, položky k ZL 004 , ASŘ D 1.01.1 PK	30.496,- Kč	
	projekční náklady	0,-	0,-
	úprava smluvní ceny: Přípočet v části D.1.01 SO 01 – Pavilon G PK , rozpočet D.1.01.1 - REV 06 Architektonické a stavební řešení - revize 06		
	zvýšení:	30.496,- Kč	
	snížení:		
	nová cena:	Samostatná příloha celkové rekapitulace ZL pro dodatek č. 1	
odsouhlasení nákladů na změnu:	Datum 09/2019	Podpis	
zhotovitel:			
objednatel (investor, uživatel)			
TDI:	09 2019		
GP:			
TERMÍNY	Termín předání PD změny: 08/2019		
	Termín realizace změny: 09/2019		
	Vliv změny na smluvní termín dokončení stavby: bez dopadu na konečný termín celého díla, dopad na termín dokončení 1. etapy		
SOD	Změna je smluvně zakotvena v: dodatku č. 1 stavební práce projekční práce SOD: Tímto změnovým listem nedochází k podstatné změně závazku dle § 222/4 Zákona o zadávání veřejných zakázek 134/2016 Sb		
PŘÍLOHY	Přílohy protokolu: příloha 01 položkový rozpočet statický návrh		
	Datum		

Příloha 01 pro ZL 005 - kolize stávajících základů objekt C s novostavbou

Akce: **FN Brno - psychiatrická klinika**

1707 FN Brno - Psychiatrická klinika PK

O D.1.01 SO 01 - PAVILON G PK

R D.1.01.1 - REV Architektonické a stavební řešení - revize 06

Vybourání betonového základu u objektu C - PŘÍPOČET

P.č.	Číslo položky	Název položky	MJ	množství	cena / MJ	Celkem VCP	typ položky	Cen. soustava
281	961056111R00	Bourání základů železobetonových	m3	4,11600	5 365,70	22 167,54	SoD	
1393	97901111R00	Svazlá doprava suti a vybouraných hmot za prvé podlaží nad nebo pod základním podlažím (1 patro) objemová hmotnost ZB 2580 kg/m3	t	10,61928	199,00	2 113,24	SoD	
		4,116*2,580						
1395	97908111R00	Odvoz suti a vybouraných hmot na skládku do 1 km	t	10,61928	125,70	1 334,84	SoD	
1396	979081121R00	Odvoz suti a vybouraných hmot na skládku příplatek za každý další 1 km	t	106,19280	9,40	998,21	SoD	
1397	979082111R00	Vnitrostaveništní doprava suti a vybouraných hmot do 10 m	t	10,61928	167,60	1 778,79	SoD	
1398	979082121R00	Vnitrostaveništní doprava suti a vybouraných hmot příplatek k ceně za každých dalších 5 m	t	10,61928	19,90	211,32	SoD	
1399	979990103R00	Poplatek za skládku beton do 30x30 cm	t	10,61928	178,10	1 891,29	SoD	

CELKEM VCP/MNP
CELKEM Bilance





30 496,24
30 496,24

AKCE: FN BRNO - REKONŠTRUKČNÉ ZÁKLADY

ČEČ: REKONŠTRUKČNÉ ZÁKLADY STÁVAJÍCICH ZÁKLADOVÝCH KOSTI OBJEKTU „B“

A ZÁKLADOVÝCH KOSTI KOLEJNÝCH PŮDSTAVBY OBJEKTU „E“

LEGENDA ZNAČENÍ:

-  NOVÁ KONKRETNÁ VE STÁVAJÍCICH ZÁKLADOVÝCH KOSTI OBJEKTU „B“
-  HLAVNÁ STÁVAJÍCICH ZÁKLADOVÝCH KOSTI OBJEKTU „B“
-  DODATKOVÁ OCHRANA STÁVAJÍCICH ZÁKLADOVÝCH KOSTI OBJEKTU „B“
-  PODBEŽONOVANÍ STÁVAJÍCICH ZÁKL. KOSTI OBJEKTU „E“

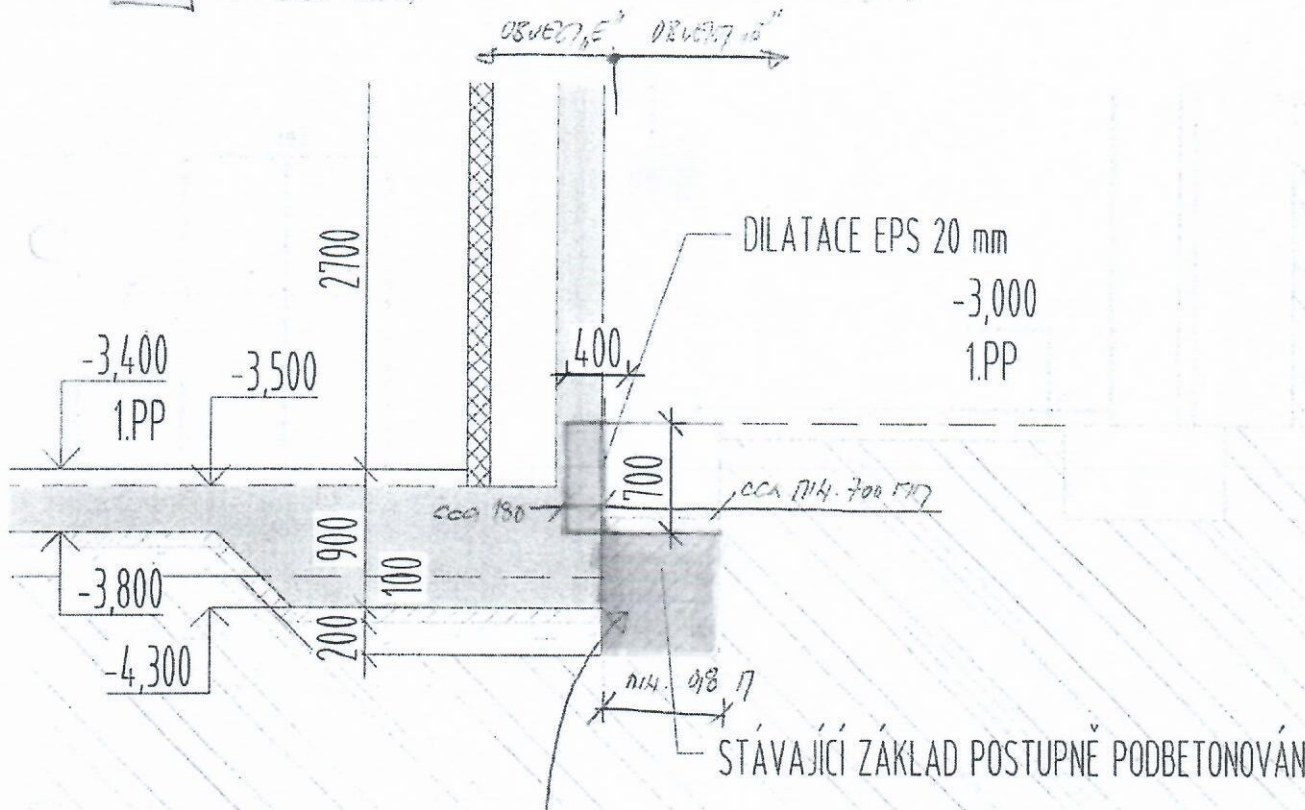

POŘADÍ PRÁCE DEKÍ:

- 1/ BUDE PROVEDENO PODBEŽONOVÁNÍ STÁVAJÍCICH ZÁKL. KOSTI OBJEKTU „B“, PODBEŽONOVÁNÍ BUDE PROVEDENO KE PŮVODNÍM VÝKRESŮM PO M4 VÝMĚRE Š. D. 1. 01. 2. 016. 00. PODBEŽONOVÁNÍ BUDE PROVEDENO V ŠÍŘCE 114. 48 17
- 2/ PO PROVEDENÍ PODBEŽONOVÁNÍ BUDE PŮVODNÍ DÍLNAHTO VĚ TECHNOLIE VYBORNĚNA NOVĚJŠÍ OCHRANA STÁVAJÍCICH ZÁKLADOVÝCH PŮD. DILATACE PŮZI OBJEKTU „B“ A „E“ BUDE 114. 70 17.

V BRNĚ DNE 7. 8. 2019
 STAVITELE: ING. BOUŠEK
 ZODP. INŽENÝR: ING. HLAVÍČEK

ČEJ: ŘEŠENÍ KOLÍZE STAVBY ČI ZÁKLADŮ OBJEKTU "A" A ZÁKLADŮ ČI NOH PŘÍPRAVY OBJEKTU "E"

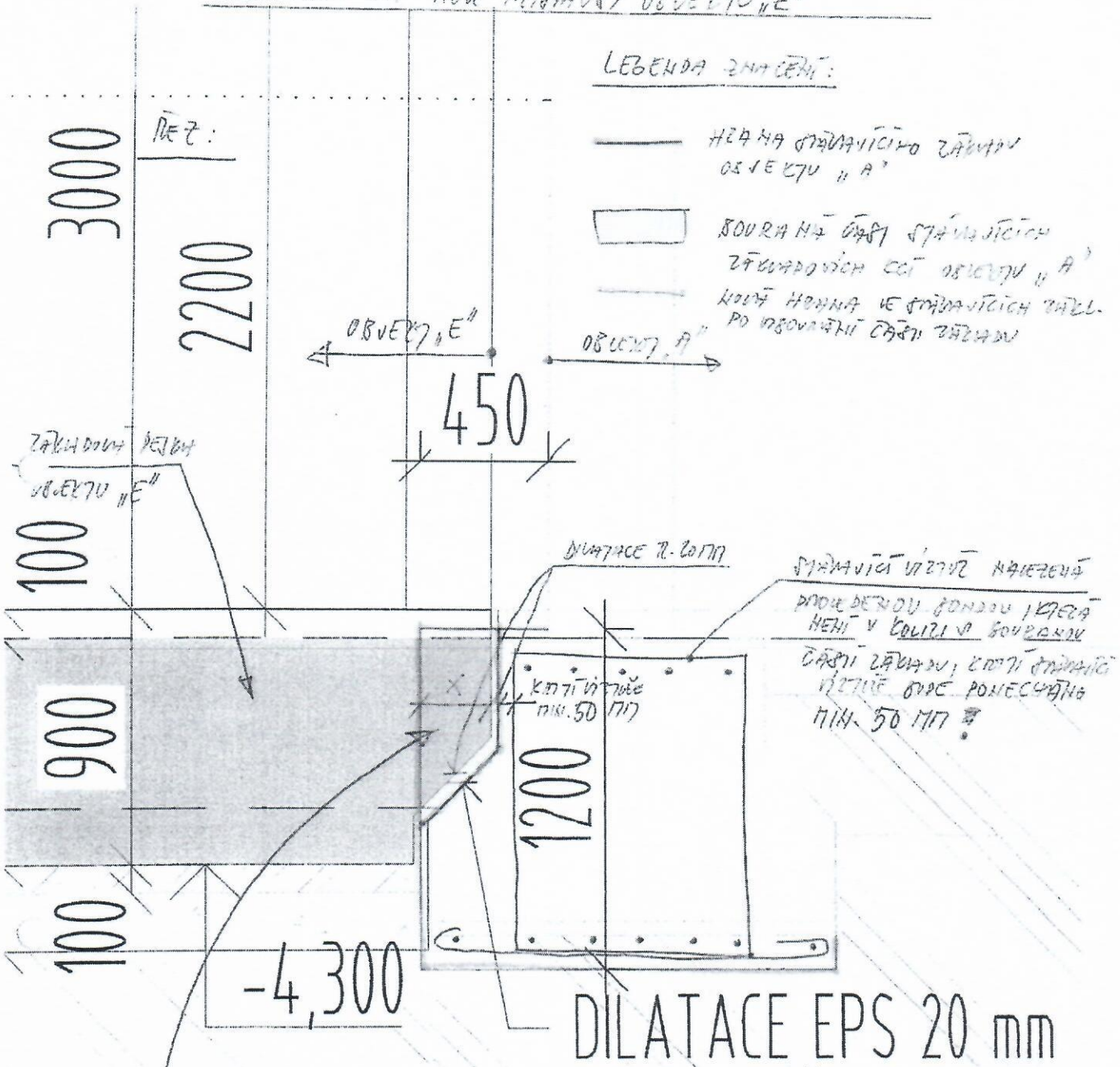

ČÁSTI ZÁKLADŮ ČI KČI BUDE ODŘEZÁNA NA POKROCI PŘI PŘÍPRAVĚ TECHNOLÓGIE TAK, AŽ NEBUDU V ZÁDNĚM PŘÍPADĚ JEDNĚ ČI STAVBY VÍZTUJE ZÁKLADŮ OBJEKTU "A" A ŽLO POKRYTÍ NA 50 MM. PŘI ZÁKLADŮ ČI KČI OBJEKTU "A" A "E" BUDE DILATACE DÍK. 7.2019.

PKILOHA KE ZL
005

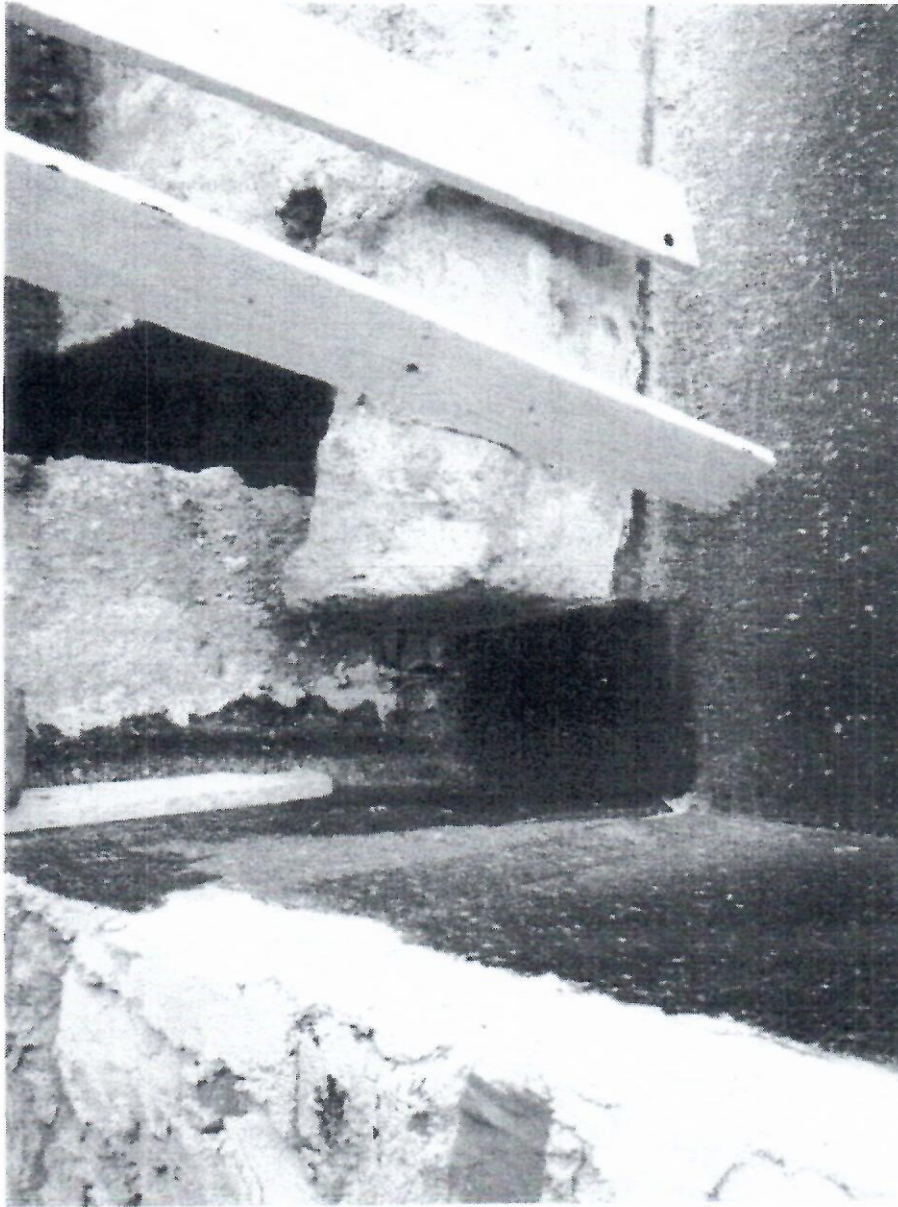



FILM # K 22005

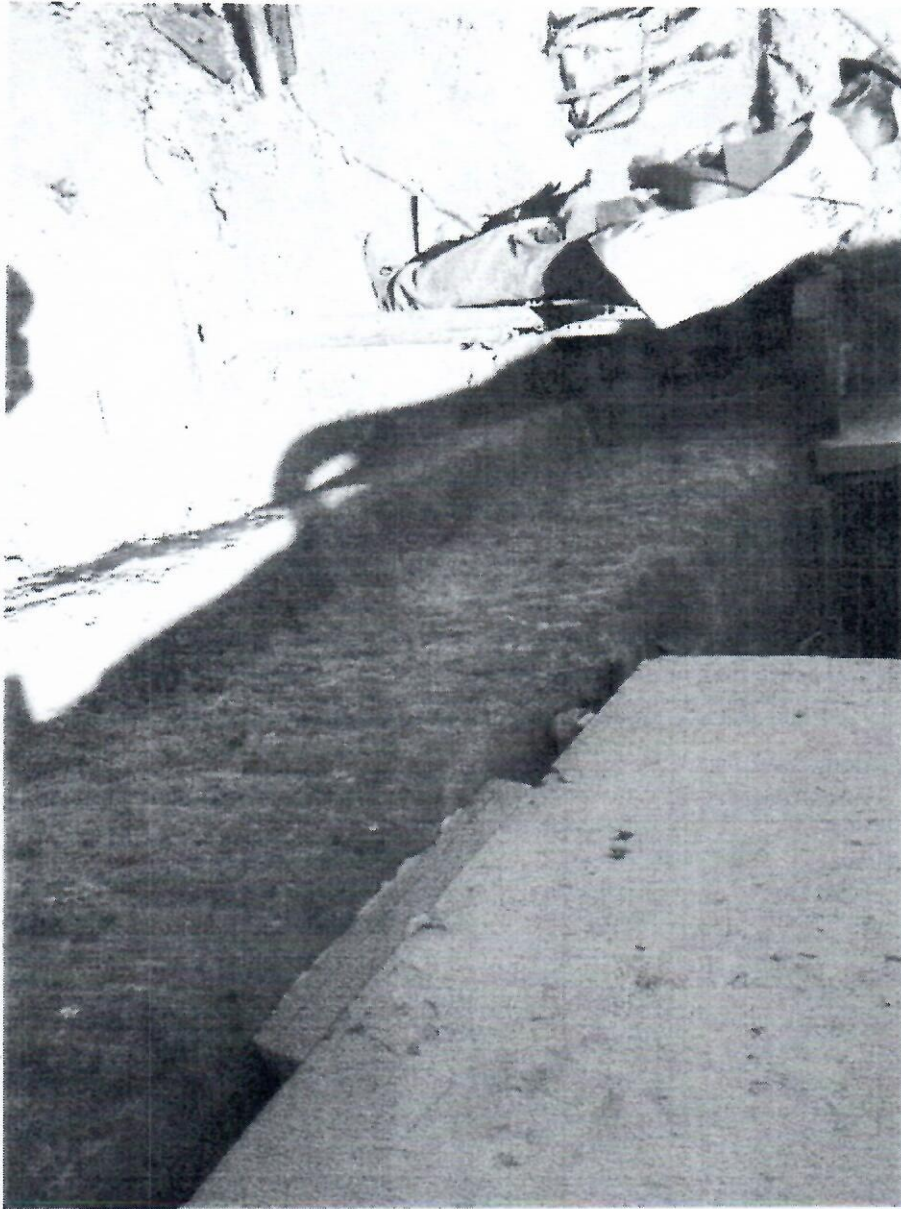

Stavba: **CENTRUM KOMPLEXNÍ PSYCHIATRICKÉ PÉČE BRNO**

Objekt: **Stávající Pavilon G část A, 1.PP**

Objednatel: **Fakultní nemocnice Brno, Jihlavská 20, 625 00 Brno**

Zhotovitel: **Sdružení pro Centrum komplexní psychiatrické péče Brno**

Projektant: **Sdružení Psychiatrie Brno 2016**

Změna:

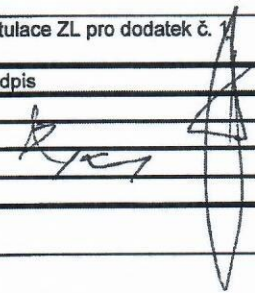
POPIS	Změnu vyvolal: Projektant		
	Popis změny: Úprava rozdělovače – změna vyvolaná nutností dořešit etapizaci výstavby se zachováním stávajícího provozu objektu A v době výstavby 1. etapy, podklad vydán autorským dozorem.		
ZMĚNA	Způsob projekčního zpracování: revize DPS		
	vliv změny na náklady stavby: ANO		
	ocenění změny předložil: GZ		ve formě kompletní rozpočet stavby
	náklady na změnu D.1.01 SO 01 - PAVILON G PK	vícepráce	méněpráce
	Rozpočet D.1.01.4.03 - Vytápění		
	Příloha 01 rozpočet, položky D 1.01.4.03 Vytápění PK	102.474,44 Kč	-68.423,80 Kč
	projekční náklady	0,-	0,-
	úprava smluvní ceny:		
	Přípočet v části D.1.01 SO 01 – Pavilon G PK , rozpočet D.1.01.4.03- Vytápění		
zvýšení:	34.051,- Kč		
snížení:			
nová cena:	Samostatná příloha celkové rekapitulace ZL pro dodatek č. 1		
odsouhlasení nákladů na změnu:	Datum 08/2019	Podpis	
zhotovitel:			
objednatel (investor, uživatel)			
TDI:	08/2019		
GP:			
TERMÍNY	Termín předání PD změny: 08/2019		
	Termín realizace změny: 08/2019		
	Vliv změny na smluvní termín dokončení stavby: bez dopadu na konečný termín celého díla, dopad na termín dokončení 1. etapy, cca 2 týdny		
SOD	Změna je smluvně zakotvena v: dodatku č. 1 stavební práce projekční práce SOD: Tímto změnovým listem nedochází k podstatné změně závazku dle § 222/4 Zákona o zadávání veřejných zakázek 134/2016 Sb		
PŘÍLOHY	Přílohy protokolu: příloha 01 položkový rozpočet		
	Revize DPS		
	Datum		

Příloha 01 pro ZL 006 - úprava rozdělovače, vliv etapizace

Akce: **FN Brno - psychiatrická klinika**

Vytápění - úprava rozdělovače

S:	1707	FN Brno - Psychiatrická klinika PK
O:	D.1.01	SO 01 - PAVILON G PK
R:	D.1.01.4.03	Vytápění

P.č.	Číslo položky	Název položky	MJ	množství	cena / MJ	Celkem VCP	Celkem MNP	typ položky	Cen. soustava / platnost
Díl:	713	izolace tepelné				12 328,40	-5 166,40		
15	722182004R00	Montáž izolačních skruží na potrubí přímé DN 40	m	-16,00000	119,90	0,00	-1 918,40	SoD	
16	722182006R00	Montáž izolačních skruží na potrubí přímé DN 80	m	23,00000	145,80	3 353,40		SoD	
29	631547216R	Pouzdro potrubní izolační ROCKWOOL 800 42/40 mm kamenná vlna s polepením Al fólií vyztuženou skleněnou mřížkou	m	-16,00000	203,00	0,00	-3 248,00	SoD	
30	631547219R	Pouzdro potrubní izolační ROCKWOOL 800 60/40 mm kamenná vlna s polepením Al fólií vyztuženou skleněnou mřížkou	m	11,50000	224,60	2 582,90		SoD	
33	631547322R	Pouzdro potrubní izolační ROCKWOOL 800 76/50 mm kamenná vlna s polepením Al fólií vyztuženou skleněnou mřížkou	m	11,50000	555,10	6 383,65		SoD	
18	998713103R00	Přesun hmot pro izolace tepelné, výšky do 24 m	t	0,00955	884,50	8,45		SoD	
Díl:	733	Rozvod potrubí				15 088,45	-21 644,00		
70	733111108R00	Potrubí závitové bezešvé běžné nízkotlaké DN 50	m	10,00000	638,90	6 389,00		SoD	
72	733121122R00	Potrubí hladké bezešvé nízkotlaké D 76 x 3,2 mm	m	10,00000	832,40	8 324,00		SoD	
82	733164107R11	Montáž potrubí z měděných trubek D 42 mm pájením na tvrdo	m	-20,00000	437,20		-8 744,00	SoD	
84	733190107R00	Tlaková zkouška potrubí DN 40	m	-20,00000	11,90		-238,00	SoD	
85	733190225R00	Tlaková zkouška ocelového hladkého potrubí D 89	m	20,00000	16,20	324,00		SoD	
91	733165113E01	Montáž tvar.Cu pájené na tvrdo, 2 spoje	kus	-16,00000	21,60		-345,60	SoD	
92	733165123E01	Montáž tvar.Cu pájené na tvrdo, 3 spoje	kus	-8,00000	32,40		-259,20	SoD	
96	19632736R	Trubka měděná E Cu 99,99 Supersan tvrdá 42x1,5 mm	m	-20,00000	530,30		-10 606,00	SoD	
99	19632980E01	Měděný oblouk 90°, konce na vnitřní pájení	kus	-16,00000	36,70		-587,20	SoD	
100	19633018E01	Měděný T-kus 5130 s konci na vnitřní pájení	kus	-8,00000	108,00	0,00	-864,00	SoD	
89	998733104R00	Přesun hmot pro rozvody potrubí, výšky do 36 m	t	0,05838	861,30	51,45		SoD	
Díl:	734	Armatury				59 129,59	-41 613,40		
102	734109214R00	Montáž přírub. armatur, 2 příruby, PN 1,6, DN 50	soubor	4,00000	1 016,30	4 065,20		SoD	
101	734109213R00	Montáž přírub. armatur, 2 příruby, PN 1,6, DN 40	soubor	-8,00000	961,20		-7 689,60	SoD	
103	734109215R00	Montáž přírub. armatur, 2 příruby, PN 1,6, DN 65	soubor	6,00000	1 328,40	7 970,40		SoD	
112	734209116R00	Montáž armatur závitových, se Zzávitý, G 6/4	kus	-4,00000	194,40		-777,60	SoD	
113	734209117R00	Montáž armatur závitových, se Zzávitý, G 6/4	kus	-8,00000	216,00		-1 728,00	SoD	

Ku

114	734209118R00	Montáž armatur závitových, se 2závitý, G 2	kus	4,00000	243,00	972,00	SoD	
Nová položka	734209126R00	Montáž armatur závitových, se 3závitý, G 5/4	kus	2,00000	620,00	1 240,00	nová	RTS 20/1
Nová položka	734209127R00	Montáž armatur závitových, se 3závitý, G 6/4	kus	2,00000	930,00	1 860,00	nová	RTS 20/1
Nová položka	42266511R	Filtr přírubový BRA, 11,000 DN 65, litina	kus	1,00000	2 250,00	2 250,00	nová	RTS 20/1
	135 551135726R	Ventil zpětný R60 1 1/2" Giacomini	kus	-4,00000	474,60	-1 898,40	SoD	
	136 551135726R	Ventil zpětný R60 2" Giacomini	kus	1,00000	708,00	708,00	SoD	
	140 5511361653R	Filtr s vnitřními závitý R74A 1 1/2" Giacomini	kus	-2,00000	423,00	-846,00	SoD	
	141 5511361654R	Filtr s vnitřními závitý R74A 2" Giacomini	kus	1,00000	684,70	684,70	SoD	
	150 734.52 151-232	Vyvažovací ventili závitový, DN 32, PN 16	ks	-4,00000	1 386,70	-5 546,80	SoD	
	151 734.52 151-240	Vyvažovací ventili závitový, DN 40, PN 16	ks	-2,00000	1 764,70	-3 529,40	SoD	
Nová položka	734.52 151-250	Vyvažovací ventili závitový, DN 50, PN 16	kus	2,00000	4 050,00	8 100,00	nová	RTS 20/1
	154 734.ARK10059	Mezipřírubový uzavírací ventili, DN 40, PN 16 např. KSB BOA-SuperCompact	ks	-8,00000	2 449,70	-19 597,60	SoD	
	155 734.ARK10060	Mezipřírubový uzavírací ventili, DN 50, PN 16 např. KSB BOA-SuperCompact	ks	4,00000	3 075,50	12 302,00	SoD	
	156 734.ARK10061	Mezipřírubový uzavírací ventili, DN 65, PN 16 např. KSB BOA-SuperCompact	ks	4,00000	3 988,20	15 952,80	SoD	
Nová položka	R734.RVKZB000005E	Zpětný ventili mezipřírubový, DN 65, PN 16, kovový disk	kus	1,00000	2 960,00	2 960,00	nová	RTS 20/1
	124 898734104R00	Přesun hmot pro armatury, výšky do 36 m	t	0,03005	2 146,00	64,49	SoD	
Díl:	783	Nátěry				926,00		
	271 783425150R00	Nátěr syntetický potrubí do DN 100 mm Z + 2x	m	20,00000	46,40	928,00	SoD	
Díl:		Doplňné položky zhotovitelem				15 000,00		
Nová položka		Úprava rozdělovače a sběrače místo 2x DN40 1x DN50 a 1x DN65	kpl	1,00000	15 000,00	15 000,00	nová	R-pol, nová

CELKEM VCP/MNP
CELKEM Bilance

102 474,44
34 051

-68 423,80

ky

h

