

ZÁCHRANNÝ ÚTVAR HZS ČR			
2022	ZU-222 -3/2020	S	31.10.2022
ROK	ČÍSLO SMLOUVY	DRUH SMLOUVY	DOBA PLNĚNÍ

Dodatek číslo 3
ke Smlouvě o dílo č. ZU-222/2020 uzavřené dne 2. 12. 2020

Česká republika – Záchraný útvar Hasičského záchranného sboru České republiky

Opavská 771/29, 748 01 Hlučín

Za kterou jedná: brig. gen. Ing. David Kareš, velitel útvaru

IČO: 75152304

DIČ: není plátcem DPH

Bankovní spojení: ČNB Ostrava

Číslo účtu: 4931881/0710

Kontaktní osoba, osoba oprávněná jednat ve věcech technických:

(dále jen „Smlouva“)

a

NOSTA, s.r.o.

Svatopluka Čecha 2088/13, 741 01 Nový Jičín

Za kterou jedná

Zapsána v obchodním rejstříku vedeném Krajským soudem v Ostravě, oddíl C, vložka 5248

IČO: 47671416

DIČ: CZ47671416

Bankovní spojení: Československá obchodní banka, a. s., pobočka Nový Jičín

Číslo účtu: 889364/0300

Kontaktní osoba, osoba oprávněná jednat ve věcech technických:

(dále jen „zhotovitel“)

sjednávají tento Dodatek číslo 3 ke Smlouvě o dílo č. ZU-222/2020 uzavřené dne 2. 12. 2020 (dále jen „Smlouva“).

I.

Objednatel a zhotovitel se dohodli na pracích nutných k pokračování a dokončení díla ve smyslu Smlouvy a dále na neprovádění některých sjednaných prací v rozsahu dle Smlouvy. Na tomto podkladě mění bod II.1. smlouvy, jenž s účinností tohoto Dodatku č. 3 Smlouvy zní:

1. Zhotovitel se v souladu s touto smlouvou zavazuje na svůj náklad a na své nebezpečí provést pro objednatele dílo „**Areál Hlučín – výstavba garáží**“ v rozsahu, podmínkách a způsobem dle cenové nabídky zhotovitele ze dne 25. 9. 2020 a jejích rozpočtových podkladů, dle objednatelům obstarané projektové dokumentace z října 2019 s označením „Budova garáží s mycí halou“, dle podrobné kalkulace celkové ceny dalších stavebních prací (položkový rozpočet) ze dne 25. 9. 2020, dle rozpočtových podkladů zhotovitele k dodatečným pracím (vícepráce) a k pracím, které nebudou prováděny (méněpráce), ze dne 23. 3. 2021, a dle rozpočtových podkladů zhotovitele k dodatečným pracím (vícepráce) a k pracím, které nebudou prováděny (méněpráce), ze dne 4. 4. 2022. Cenová nabídka zhotovitele ze dne 25. 9. 2020 jakožto Příloha č. 1, objednatelům obstaraná projektová dokumentace z října 2019 s označením „Budova garáží s mycí halou“ jakožto Příloha č. 2, podrobná kalkulace celkové ceny dalších stavebních prací (položkový rozpočet) jakožto Příloha č. 3, rozpočtové podklady zhotovitele k dodatečným pracím (vícepráce) a k pracím, které nebudou prováděny (méněpráce), ze dne 23. 3. 2021 jakožto Příloha č. 5, a rozpočtové podklady

zhotovitele k dodatečným pracím (vícepráce) a k pracím, které nebudou prováděny (méněpráce), ze dne 4. 4. 2022 jakožto Příloha č. 6 tvoří nedílné součásti této smlouvy.

II.

1. Smluvní strany dále v bodu II.4. Smlouvy nahrazují text „s Přílohami č. 1, č. 2, č. 3 a č. 5 této smlouvy“ textem „s Přílohami č. 1, č. 2, č. 3, č. 5 a č. 6 této smlouvy“.

III.

Smluvní strany také upravují znění bodu V.1. Smlouvy, jež s účinností tohoto Dodatku č. 3 je následující:

1. Cena za provedené dílo určená ve smlouvě ve znění Dodatku č. 1 a č. 2 této smlouvy se v souladu s Přílohou č. 6 této smlouvy zvyšuje o 569.041,17 Kč bez DPH, o 119.498,65 Kč DPH (21 %), a tedy o 688.539,82 Kč s DPH (21 %). Cena za provedené dílo je tak stanovena dohodou smluvních stran a činí:

Cena bez DPH	41.353.985,72 Kč
DPH (21 %) po zaokrouhlení	8.684.337,01 Kč
Cena včetně DPH	50.038.322,73 Kč

IV.

Smluvní strany dále v bodu VI.5. Smlouvy nahrazují text „s Přílohami č. 1, č. 3 a č. 5 této smlouvy“ textem „s Přílohami č. 1, č. 3, č. 5 a č. 6 této smlouvy“.

V.

Smluvní strany nakonec mění bod XV.9. Smlouvy, jež s účinností tohoto Dodatku č. 3 zní:

9. Tato smlouva je vyhotovena v elektronické podobě ve strojově čitelném formátu a jednající osoby smluvních stran jí podepíší elektronickým podpisem ve shodě se zákonem č. 297/2016 Sb., o službách vytvářejících důvěru pro elektronické transakce, ve znění pozdějších předpisů. Nedílnou součástí této smlouvy tvoří její Přílohy č. 1 – č. 6.

VI.

1. Ostatní ujednání Smlouvy zůstávají beze změn, přičemž úprava obsažená ve Smlouvě se přiměřeně použije rovněž pro ustanovení tohoto Dodatku č. 3.
2. Tento Dodatek č. 3 podléhá povinnému uveřejnění prostřednictvím registru smluv dle zákona č. 340/2015 Sb., o zvláštních podmínkách účinnosti některých smluv, uveřejňování těchto smluv a o registru smluv (zákon o registru smluv), ve znění pozdějších předpisů. Smluvní strany se dohodly, že tento Dodatek č. 3 v souladu s tímto zákonem uveřejní objednatel, a to nejpozději do 15 pracovních dnů ode dne jeho uzavření oběma smluvními stranami, k čemuž mu zhotovitel poskytne veškerou nezbytnou součinnost. V případě nesplnění tohoto ujednání objednatelem je oprávněn uveřejnit tento Dodatek č. 3 v registru smluv zhotovitel.
3. Dodatek č. 3 nabývá platnosti dnem podpisu poslední smluvní stranou, účinnosti dnem jeho uveřejnění prostřednictvím registru smluv v souladu s bodem VI.2. tohoto Dodatku č. 3.

4. Dodatek č. 3 je vyhotoven v elektronické podobě ve strojově čitelném formátu a jednající osoby smluvních stran jej podepíší elektronickým podpisem ve shodě se zákonem č. 297/2016 Sb., o službách vytvářejících důvěru pro elektronické transakce, ve znění pozdějších předpisů.
5. Smluvní strany uzavírají tento Dodatek č. 3 v souladu se zákonem č. 110/2019 Sb., o zpracování osobních údajů, a podle Nařízení Evropského parlamentu a Rady (EU) 2016/679 ze dne 27. dubna 2016 o ochraně fyzických osob v souvislosti se zpracováním osobních údajů a o volném pohybu těchto údajů a o zrušení směrnice 95/46/ES (obecné nařízení o ochraně osobních údajů).
6. V případě, že tento Dodatek č. 3 či účinná právní úprava předepisují zveřejnění tohoto Dodatku č. 3, je smluvní strana, která toto zveřejnění zabezpečuje, oprávněna osobní údaje ve smlouvě uvedené anonymizovat tak, aby nebyla dotčena ochrana osobních údajů osob smluvních stran.

V Hlučíně dne viz el. podpis

V Novém Jičíně dne viz el. podpis

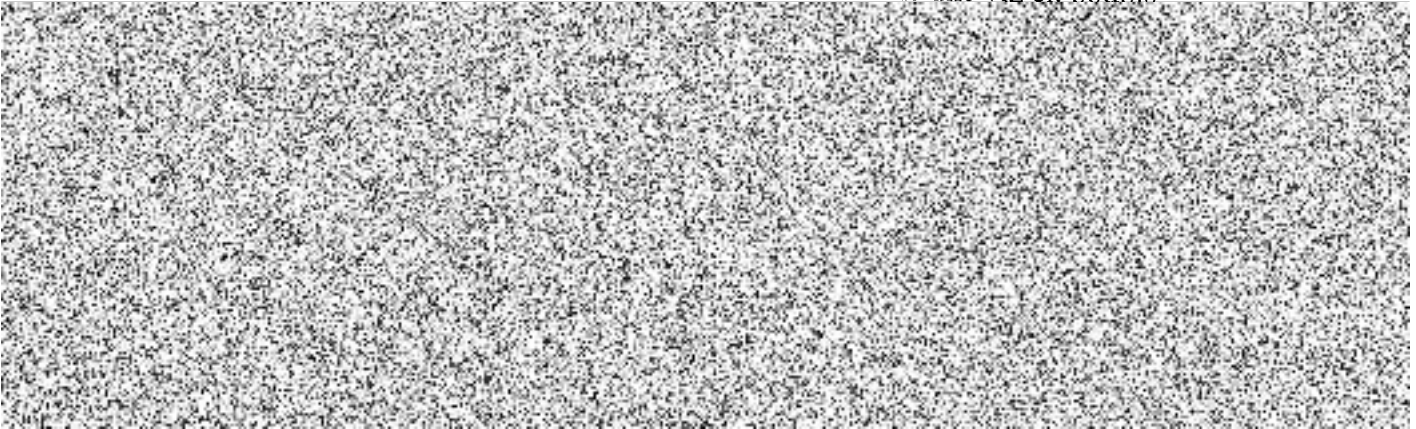

REKAPITULACE STAVBY

Kód: 20053
Stavba: ZL

KSO:
Místo:

CC-CZ:
Datum: 04.04.2022

Zadavatel:

IČ:
DIČ:

Zhotovitel:

IČ:
DIČ:

Projektant:

IČ:
DIČ:

Zpracovatel:

IČ:
DIČ:

Poznámka:

Cena bez DPH

569 041,17

DPH základní	Sazba daně	Základ daně	Výše daně
snížená	21,00%	569 041,17	119 498,65
	15,00%	0,00	0,00

Cena s DPH

v

CZK

688 539,82

Projektant

Zpracovatel

Datum a podpis:

Razítko

Datum a podpis:

Razítko

Objednavatel

Zhotovitel

Datum a podpis:

Razítko

Datum a podpis:

Razítko

REKAPITULACE OBJEKTŮ STAVBY A SOUPISŮ PRACÍ

Kód: 20053

Stavba: ZL

Místo:

Datum:

04.04.2022

Zadavatel:

Projektant:

Zhotovitel:

Zpracovatel:

Kód

Popis

Cena bez DPH [CZK]

Cena s DPH [CZK]

Kód	Popis	Cena bez DPH [CZK]	Cena s DPH [CZK]
Náklady z rozpočtů		569 041,17	688 539,82
ZML	Přípojka kanalizace - neprovedné práce a úprava plotu	-20 202,95	-24 445,57
ZML	Dešťová kanalizace - neprovedené práce oprava	-570 782,81	-690 647,20
ZML	Sanace pláně výkopy	211 454,55	255 860,01
ZML	Dešťová kanalizace - retenční objekt	300 822,38	363 995,08
ZML	Technologie - ruční tlakové mytí	647 750,00	783 777,50

KRYCÍ LIST SOUPISU PRACÍ

Stavba:

ZL

Objekt:

Přípojka kanalizace - neprovedné práce a úprava plotu

KSO:

Místo:

Zadavatel:

Zhotovitel:

Projektant:

Zpracovatel:

Poznámka:

CC-CZ:

Datum: 04.04.2022

IČ:

DIČ:

IČ:

DIČ:

IČ:

DIČ:

IČ:

DIČ:

Cena bez DPH

-20 202,95

	Základ daně	Sazba daně	Výše daně
DPH základní	-20 202,95	21,00%	-4 242,62
DPH snížená	0,00	15,00%	0,00

Cena s DPH

v CZK

-24 445,57

Projektant

Zpracovatel

Datum a podpis: _____

Razítko _____

Datum a podpis: _____

Razítko _____

Objednavatel

Zhotovitel

Datum a podpis: _____

Razítko _____

Datum a podpis: _____

Razítko _____

SOUPIS PRACÍ

Stavba:

ZL

Objekt:

Přípojka kanalizace - neprovedné práce a úprava plotu

Místo:

Datum: 04.04.2022

Zadavatel:

Projektant:

Zhotovitel:

Zpracovatel:

PČ	Typ	Kód	Popis	MJ	Množství	J.cena [CZK]	Cena celkem [CZK]	Cenová soustava
Náklady soupisu celkem							-20 202,95	
D	HSV		Práce a dodávky HSV				-20 202,95	
D	8		Trubní vedení				-20 202,95	
13	K	721290113	Zkouška těsnosti potrubí kanalizace vodou do DN 300	m	-373,500	32,90	-12 288,15	
	PP		Zkouška těsnosti potrubí kanalizace vodou do DN 300					
	W		10,5-119-265		-373,500			
	WV		Součet		-373,500			
16	K	894812063	Revizní a čistící šachta z PP DN 400 poklop litinový plný do teleskopické trubky pro třídu zatížení D400	kus	-1,000	7 914,80	-7 914,80	
	PP		Revizní a čistící šachta z PP DN 400 poklop litinový plný do teleskopické trubky pro třídu zatížení D400					

KRYCÍ LIST SOUPISU PRACÍ

Stavba:

ZL

Objekt:

Dešťová kanalizace - neprovedené práce oprava

KSO:

Místo:

CC-CZ:

Datum:

04.04.2022

Zadavatel:

IČ:

DIČ:

Zhotovitel:

IČ:

DIČ:

Projektant:

IČ:

DIČ:

Zpracovatel:

IČ:

DIČ:

Poznámka:

Cena bez DPH

-570 782,81

DPH základní
snižená

Základ daně

-570 782,81

0,00

Sazba daně

21,00%

15,00%

Výše daně

-119 864,39

0,00

Cena s DPH

v CZK

-690 647,20

Projektant

Zpracovatel

Datum a podpis:

Razítko

Datum a podpis:

Razítko

Objednavatel

Zhotovitel

Datum a podpis:

Razítko

Datum a podpis:

Razítko

SOUPIS PRACÍ

Stavba:

ZL

Objekt:

Dešťová kanalizace - neprovedené práce oprava

Místo:

Datum:

04.04.2022

Zadavatel:

Projektant:

Zhotovitel:

Zpracovatel:

PČ	Typ	Kód	Popis	MJ	Množství	J.cena [CZK]	Cena celkem [CZK]	Cenová soustava
Náklady soupisu celkem							-570 782,81	
D	HSV		Práce a dodávky HSV				-570 782,81	
D	1		Zemní práce				-542 691,23	
3	K	132201202	Hloubení rýh š do 2000 mm v hornině tř.3 objemu do 1000m3	m3	-354,322	424,40	-150 374,26	
	PP		Hloubení rýh š do 2000 mm v hornině tř. 3 objemu do 1000 m3					
	VV		-116,4*(3,46+4,15)/2*0,8		-354,322			
	VV		Součet		-354,322			
4	K	132201209	Příplatek za lepivost k hloubení rýh š do 2000 mm v hornině tř. 3	m3	-354,322	21,81	-7 727,76	
	PP		Příplatek za lepivost k hloubení rýh š do 2000 mm v hornině tř. 3					
5	K	151101101	Zřízení příložného pažení a rozepření stěn rýh hl do 2 m	m2	-885,804	84,84	-75 151,61	
	PP		Zřízení příložného pažení a rozepření stěn rýh hl do 2 m					
	VV		-116,4*(3,46+4,15)/2*2		-885,804			
	VV		Součet		-885,804			
6	K	151101111	Odstanění příložného pažení a rozepření stěn rýh hl do 2 m	m2	-885,804	50,30	-44 555,94	
	PP		Odstanění příložného pažení a rozepření stěn rýh hl do 2 m					
7	K	162301101	Vodorovné přemístění do 500 m výkopku/sypaniny z horniny tř. 1 až 4	m3	-708,644	54,60	-38 691,96	
	PP		Vodorovné přemístění do 500 m výkopku/sypaniny z horniny tř. 1 až 4					
	VV		-354,322*2		-708,644			
	VV		Součet		-708,644			
8	K	167101102	Nakládání výkopku z hornin tř. 1 až 4 přes 100 m3	m3	-354,322	105,98	-37 551,05	
	PP		Nakládání výkopku z hornin tř. 1 až 4 přes 100 m3					
9	K	171201201	Uložení sypaniny na skládky	m3	-354,322	14,21	-5 034,92	
	PP		Uložení sypaniny na skládky					
	VV		-354,322		-354,322			
10	K	174101101	Zásyp jam, šachet rýh nebo kolem objektů sypaninou se zhutněním	m3	-69,840	97,73	-6 825,46	
	PP		Zásyp jam, šachet rýh nebo kolem objektů sypaninou se zhutněním					
	VV		Přebytečná zemina					
	VV		-69,84		-69,840			
	VV		Součet		-69,840			
12	M	58337303	šterkopísek frakce 0/8	t	-139,680	273,60	-38 216,45	
	PP		šterkopísek frakce 0/8					
	VV		(-116,4)*0,75*0,8*2		-139,680			
	VV		Součet		-139,680			
23	K	175111101	Obsypání potrubí ručně sypaninou bez prohození sítím, uloženo do 3 m	m3	-354,322	373,53	-132 349,90	
	PP		Obsypání potrubí ručně sypaninou bez prohození sítím, uloženo do 3 m					
14	K	175111109	Příplatek k obsypání potrubí za ruční prohození sypaninysítím, uložené do 3 m	m3	-34,920	177,89	-6 211,92	
	PP		Příplatek k obsypání potrubí za ruční prohození sypaninysítím, uložené do 3 m					
	VV		-69,84/2		-34,920			
	VV		Součet		-34,920			
D	4		Vodorovné konstrukce				-17 432,06	
15	K	451-R505	Lože pod potrubí otevřený výkop hutnění spáry 98% PS	m2	-93,120	187,20	-17 432,06	
	PP		Lože pod potrubí otevřený výkop hutnění spáry 98% PS					
	VV		-116,4*0,8		-93,120			
	VV		Součet		-93,120			
D	8		Trubní vedení				-93 294,83	
22	K	721290113	Zkouška těsnosti potrubí kanalizace vodou do DN 300	m	-116,400	42,91	-4 994,72	
	PP		Zkouška těsnosti potrubí kanalizace vodou do DN 300					
17	K	871370410-R	Montáž kanalizačního potrubí korugovaného SN 10 z polypropylenu DN 300 - včetně veškerých tvarovek	m	-116,400	196,80	-22 907,52	
	PP		Montáž kanalizačního potrubí korugovaného SN 10 z polypropylenu DN 300 - včetně veškerých tvarovek					
	VV		123,2+19,6+9,8+10-279		-116,400			
	VV		Součet		-116,400			
18	M	28617046-R	trubka kanalizační PP korugovaná DN 300x6000 mm SN 10 - včetně veškerých tvarovek	m	-128,040	510,72	-65 392,59	
	PP		trubka kanalizační PP korugovaná DN 300x6000 mm SN 10 - včetně veškerých tvarovek					
	VV		(123,2+19,6+9,8+10)*1,1 -306,9 "Přepočtené koeficientem množství		-128,040			
	VV		Součet		-128,040			
D	998		Přesun hmot				82 635,31	
24	K	998011001	Přesun hmot pro budovy zděné v do 6 m	t	364,134	230,40	83 896,47	
	PP		Přesun hmot pro budovy zděné v do 6 m					
	VV		Rozpočet objektu SO 04					
	VV		-336,536		-336,536			
	VV		Bednění - délky 4 bm - pažící boxy					
	VV		1,733		1,733			
	VV		struska					
	VV		504,560		504,560			
	VV		šterkopísek					
	VV		334,8		334,800			
	VV		opočet ze změny - písek odečtený					
	VV		-139,68		-139,680			
	VV		odpočet pažení					
	VV		-0,743		-0,743			
	VV		Součet		364,134			

PČ	Typ	Kód	Popis	MJ	Množství	J.cena [CZK]	Cena celkem [CZK]	Cenová soustava
25	K	998276101	Přesun hmot pro trubní vedení z trub z plastických hmot otevřený výkop	t	-0,755	909,12	-686,39	
	PP		Přesun hmot pro trubní vedení z trub z plastických hmot otevřený výkop					
	W		odpočet ve ZML					
	W		-0,755		-0,755			
	W		Součet		-0,755			
26	K	998276124	Příplatek k přesunu hmot pro trubní vedení z trub z plastických hmot za zvětšený přesun do 500 m	t	-0,755	761,28	-574,77	
	PP		Příplatek k přesunu hmot pro trubní vedení z trub z plastických hmot za zvětšený přesun do 500 m					

KRYCÍ LIST SOUPISU PRACÍ

Stavba:

ZL

Objekt:

Sanace pláně výkopy

KSO:

Místo:

Zadavatel:

Zhotovitel:

Projektant:

Zpracovatel:

Poznámka:

CC-CZ:

Datum:

04.04.2022

IČ:

DIČ:

IČ:

DIČ:

IČ:

DIČ:

IČ:

DIČ:

Cena bez DPH

211 454,55

DPH základní
snížená

Základ daně
211 454,55
0,00

Sazba daně
21,00%
15,00%

Výše daně
44 405,46
0,00

Cena s DPH

v CZK

255 860,01

Projektant

Zpracovatel

Datum a podpis:

Razítko

Datum a podpis:

Razítko

Objednavatel

Zhotovitel

Datum a podpis:

Razítko

Datum a podpis:

Razítko

SOUPIS PRACÍ

Stavba:

ZL

Objekt:

Sanace pláně výkopy

Místo:

Zadavatel:

Zhotovitel:

Datum:

04.04.2022

Projektant:

Zpracovatel:

PČ Typ

Kód

Popis

MJ

Množství

J.cena [CZK]

Cena celkem [CZK]

Cenová soustava

PČ	Typ	Kód	Popis	MJ	Množství	J.cena [CZK]	Cena celkem [CZK]	Cenová soustava
Náklady soupisu celkem							211 454,55	
D	HSV		Práce a dodávky HSV				211 454,55	
D	1		Zemní práce				211 454,55	
1	K	122201103	Odkopávky a prokopávky nezapažené v hornině tř. 3 objem do 5000 m3	m3	862,200	128,80	111 051,36	
	PP		Odkopávky a prokopávky nezapažené v hornině tř. 3 objem do 5000 m3					
	VV		274*0,3		82,200			
	VV		2600*0,3		780,000			
	VV		Součet		862,200			
6	K	122201109	Příplatek za lepivost u odkopávek v hornině tř. 1 až 3	m3	862,200	30,43	26 236,75	
	PP		Příplatek za lepivost u odkopávek v hornině tř. 1 až 3					
3	K	162301101	Vodorovné přemístění do 500 m výkopku/sypaniny z horniny tř. 1 až 4	m3	862,200	68,26	58 853,77	
	PP		Vodorovné přemístění do 500 m výkopku/sypaniny z horniny tř. 1 až 4					
5	K	171201201	Uložení sypaniny na skládky	m3	862,200	17,76	15 312,67	
	PP		Uložení sypaniny na skládky					

KRYCÍ LIST SOUPISU PRACÍ

Stavba:

ZL

Objekt:

Dešťová kanalizace - retenční objekt

KSO:

Místo:

CC-CZ:

Datum:

04.04.2022

Zadavatel:

IČ:

DIČ:

Zhotovitel:

IČ:

DIČ:

Projektant:

IČ:

DIČ:

Zpracovatel:

IČ:

DIČ:

Poznámka:

Cena bez DPH

300 822,38

DPH základní	Základ daně	Sazba daně	Výše daně
snížená	300 822,38	21,00%	63 172,70
	0,00	15,00%	0,00

Cena s DPH

v CZK

363 995,08

Projektant

Zpracovatel

Datum a podpis:

Razítko

Datum a podpis:

Razítko

Objednavatel

Zhotovitel

Datum a podpis:

Razítko

Datum a podpis:

Razítko

SOUPIS PRACÍ

Stavba:

ZL

Objekt:

Dešťová kanalizace - retenční objekt

Místo:

Datum:

04.04.2022

Zadavatel:

Projektant:

Zhotovitel:

Zpracovatel:

PČ	Typ	Kód	Popis	MJ	Množství	J.cena [CZK]	Cena celkem [CZK]	Cenová soustava
----	-----	-----	-------	----	----------	--------------	-------------------	-----------------

PČ	Typ	Kód	Popis	MJ	Množství	J.cena [CZK]	Cena celkem [CZK]	Cenová soustava
Náklady soupisu celkem							300 822,38	
D	HSV		Práce a dodávky HSV				300 822,38	
D	1		Zemní práce				300 822,38	
1	K	131201202	Hloubení jam zapažených v hornině tř. 3 objemu do 1000 m3	m3	505,040	314,34	158 754,27	
	PP		Hloubení jam zapažených v hornině tř. 3 objemu do 1000 m3					
	VV		"Skutečnost"					
	VV		14*11,6*3,5		568,400			
	VV		"jímky dle původní výměry nová výměra"					
	VV		20*3*2		120,000			
	VV		Původní výměra, odpočet					
	VV		-(20*1,2*2+(12*9,4*1)*1,2)		-183,360			
	VV		Součet		505,040			
2	K	131201209	Příplatek za lepivost u hloubení jam zapažených v hornině tř. 3	m3	505,040	33,56	16 949,14	
	PP		Příplatek za lepivost u hloubení jam zapažených v hornině tř. 3					
3	K	162301101	Vodorovné přemístění do 500 m výkopku/sypaniny z horniny tř. 1 až 4	m3	854,880	54,60	46 676,45	
	PP		Vodorovné přemístění do 500 m výkopku/sypaniny z horniny tř. 1 až 4					
	VV		Přesun na mezideponii a zpět					
	VV		505,04+349,84		854,880			
	VV		Součet		854,880			
4	K	167101102	Nakládání výkopku z hornin tř. 1 až 4 přes 100 m3	m3	349,840	105,98	37 076,04	
	PP		Nakládání výkopku z hornin tř. 1 až 4 přes 100 m3					
	VV		Nakládání zeminy z mezideponie					
	VV		349,84		349,840			
	VV		Součet		349,840			
5	K	171201201	Uložení sypaniny na skládky	m3	505,040	14,21	7 176,62	
	PP		Uložení sypaniny na skládky					
6	K	174101101	Zásyp jam, šachet rýh nebo kolem objektů sypaninou se zhutněním	m3	349,840	97,73	34 189,86	
	PP		Zásyp jam, šachet rýh nebo kolem objektů sypaninou se zhutněním					
	VV		Přebytečná zemina na zásyp					
	VV		505,040-(12*9,6*1)-20*2		349,840			
	VV		Součet		349,840			

KRYCÍ LIST SOUPISU PRACÍ

Stavba:

ZL

Objekt:

Technologie - ruční tlakové mytí

KSO:

Místo:

CC-CZ:

Datum:

04.04.2022

Zadavatel:

IČ:

DIČ:

Zhotovitel:

IČ:

DIČ:

Projektant:

IČ:

DIČ:

Zpracovatel:

IČ:

DIČ:

Poznámka:

Cena bez DPH

647 750,00

	Základ daně	Sazba daně	Výše daně
DPH základní	647 750,00	21,00%	136 027,50
DPH snížená	0,00	15,00%	0,00

Cena s DPH

v CZK

783 777,50

Projektant

Zpracovatel

Datum a podpis:

Razítko

Datum a podpis:

Razítko

Objednavatel

Zhotovitel

Datum a podpis:

Razítko

Datum a podpis:

Razítko

SOUPIS PRACÍ

Stavba:

ZL

Objekt:

Technologie - ruční tlakové mytí

Místo:

Datum:

04.04.2022

Zadavatel:

Projektant:

Zhotovitel:

Zpracovatel:

PČ	Typ	Kód	Popis	MJ	Množství	J.cena [CZK]	Cena celkem [CZK]	Cenová soustava
----	-----	-----	-------	----	----------	--------------	-------------------	-----------------

PČ	Typ	Kód	Popis	MJ	Množství	J.cena [CZK]	Cena celkem [CZK]	Cenová soustava
Náklady soupisu celkem							647 750,00	
D		N01	TZB				647 750,00	
1	K	Komplet 01021	Technologie mycí linky - předmývací systém HD Professional po obou stranách délky haly + 1x zásobovací pumpa	kpl	1,000	647 750,00	647 750,00	
PP			Technologie mycí linky - předmývací systém HD Professional po obou stranách délky haly + 1x zásobovací pumpa					
VV			"Obsahuje následující práce:" 1,0		1,000			
VV			1.1 STAVEBNĚ MONTÁŽNÍ A PŘÍPRAVNÉ PRÁCE					
VV			1.2 TECHNOLOGIE - PŘEDMÝVACÍ SYSTÉM 2 HD					
VV			PISTOLE + 1x PUMPA					
VV			1.2.1 VT předmývací systém „PROFESSIONAL“, čerpadlo CAT 5,5 kW, 20 l/min, 120 bar, základní modul, jednotrýskový provoz					
VV			- Vysokotlaké pístové čerpadlo, výrobek CAT					
VV			- Stojan čerpadel k instalaci na podlahu z oceli, žárově pozinkovaný					
VV			- Nizkotlaké zásobovací čerpadlo pro zásobování vysokotlakého pístového čerpadla čerstvou vodou					
VV			- Rozvaděč, montáž na stěnu					
VV			- Tlačítko k aktivaci vysokotlakého pístového čerpadla, k montáži na stěnu v mycí hale					
VV			- Není vhodné pro provoz na užitkovou vodu (recykovaná voda)					
VV			1.2.2 C-kolejnice s tažným vozíkem na běžný metr vlevo/vpravo (délka 2x 20 m)					
VV			- Proporcionálně k tomu jeden běžný metr vlevo/vpravo:					
VV			- Zesílený hliníkový profil se vzpěrami					
VV			- Vozík s vysokotlakou hadicí, včetně odlehčení v tahu					
VV			1.2.3 Háky na trysce pro C lištu (2 kus)					
VV			- Provedení jako dvojitý hák z oceli (pozinkované)					
VV			- Manuálně pojízdné jako vozík v C-liště					
VV			1.2.4 Vysokotlaká tryska, 1 050 mm, zahnutá (2 kus)					
VV			- Bodová proudová tryska o délce 1 050 mm s ruční ostříkovací pistolí					
VV			- Zalomený konec trysky					
VV			- Úhel rozstříku trysky: 30°					
VV			- Vysokotlaká hadice, délka 3 500 mm, s otočnou přípojkou					
VV			- Při práci s tryskou nedochází k rázům					
VV			Součet		1,000			