

Bytové družstvo S.N.P.

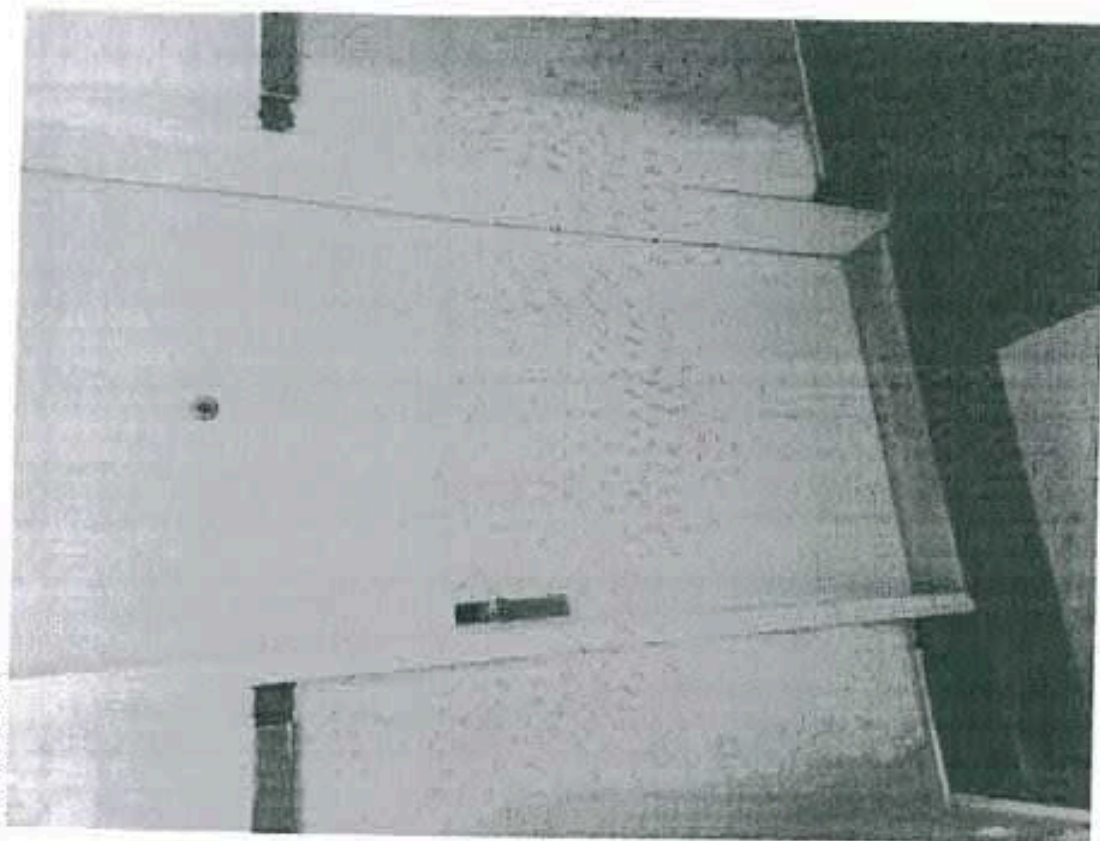

Dobříňská 5, NP

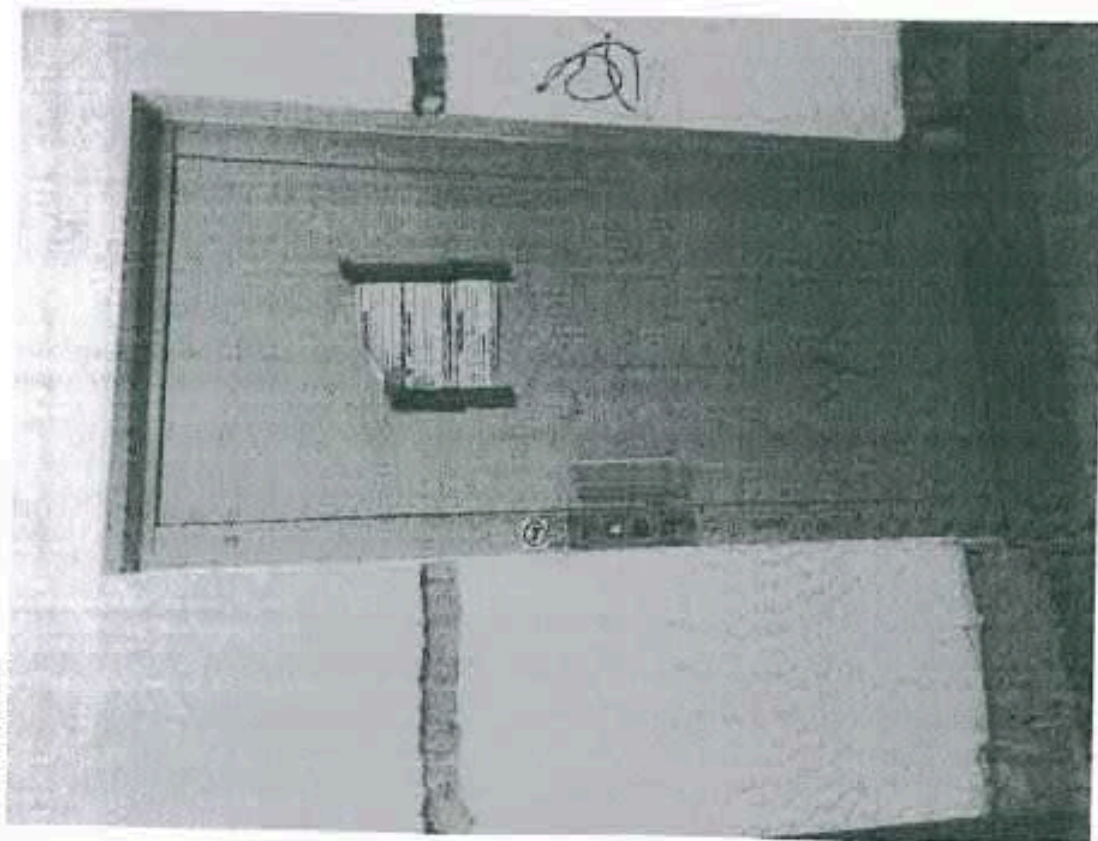

# Protokol o změně díla

Změnový list č. 44

Předmět díla	Oprava objektu Nádražní 4, Brno		
Objekt	Nádražní 4, Brno		
Objednatel	Statutární město Brno, městská část Brno-střed, Dominikánská 2, 601 69 Brno		
Zhotovitel	STRABAG a.s. Kačírkova 982/4, Jinonice, 158 00 Praha 5, IČ: 60838744		
TDI	[REDAKCE]		
Projektant	[REDAKCE]		
Popis změny	<p>V 8.NP opravovaného objektu je (na levé i pravé straně) na vnějších stěnách krajních bytových jednotek kamenný fasádní obklad. PO neuvažovala s případným očištěním této části. Přestože není vidět z ulice obklad, investor požaduje očištění a opracování obou stěn.</p>		
údaje o změně	Změnu vyvolal:	ZHOZOVITEL	
	Jedná se o změnu:	zúžení předmětu díla, kterou se snižuje cena díla	
	(zaškrtnout)	úprava předmětu díla s vlivem na cenu díla	X
		§ 222 odst. 4 ZZVZ - de minimis	X
	Způsob projekčního řešení změny:		
(zaškrtnout)	zápis do SO (deníku změn)	X	
	dodatek k PD		
	dokumentace skut. provedení	X	
	jiné		
údaje o ceně díla	ocenění změny předložil: Zhotovitel	Cenový nárůst za dodatek č.3 bez DPH	
	náklady na změnu bez DPH	62 154,26 Kč	0,08%
	Výše DPH sazba: 15%	9 323,14 Kč	
	náklady na změnu vč. DPH	71 477,40 Kč	
	Cena díla bez DPH (dle SOD)	73 585 066,75 Kč	
	Součet přechozích ZL 1-43 (bez DPH)	2 597 675,42 Kč	
	Cena díla dle dodatku č. 3 bez DPH	76 244 896,43 Kč	
Cena díla dle dodatku č. 3 vč. DPH	87 681 630,89 Kč		
Změny dle § 222 ZZVZ	Méněpráce celkem bez DPH	0,00 Kč	0,00%
	Vícepráce celkem bez DPH	62 154,26 Kč	0,08%
	Hodnota změny celkem za dodatek č. 3	62 154,26 Kč	0,08%
termín	Termín realizace změny:	02.03.2022	
	Vliv změny na termín dokončení díla:	ne	
odsouhlasení změny	Změnu odsouhlasil:	datum	[REDAKCE]
	Zhotovitel (stat. zástupce):	01.04.2022	[REDAKCE]
	Zhotovitel (stavbyvedoucí):	01.04.2022	[REDAKCE]
	TDI:	1.4.2022	[REDAKCE]
	Projektant:	1.4.2022	[REDAKCE]
Objednatel (stat. zástupce):			
přílohy	Přílohy		
	Rozpočet ke Změnovému listu č.044 - Repase kamenného obkladu štítů 8.NP a nátěr rozvodnice (dvířka) Fotodokumentace ke Změnovému listu č.044 - Fasádní obklad 8.NP		

## Položkový rozpočet stavby

**Stavba:** OPRAVA OBJEKTU NÁDRAŽNÍ 4  
**Objekt:** Změnové listy  
**Rozpočet:** ZL044 Repase kamenného obkladu štitů 8.NP a nátěr rozvodnice (dvířka)

**Objednatel:** Statutární město Brno IČO: 44992785  
 Dominikánské náměstí 196/1 DIČ: CZ44992785  
 60200 Brno-Brno-město

**Zhotovitel:** STRABAG a.s. IČO: 80838744  
 Kačírkova 982/4 DIČ: CZ60838744  
 15800 Praha 5 - Jinonice

Vypracoval:

Rozpis ceny

			Celkem
HSV			60 201,14
PSV			1 953,12
MON			0,00
Vedlejší náklady			0,00
Ostatní náklady			0,00
<b>Celkem</b>			<b>62 154,26</b>

Rekapitulace daní

Základ pro sníženou DPH	15 %		62 154,26 CZK
Základ pro základní DPH	21 %		0,00 CZK
Zaokrouhlení			0,00 CZK

**Cena celkem bez DPH** **62 154,26 CZK**

v           BRNĚ           dne           01.04.2022          

  
 \_\_\_\_\_  
 Z

  
 \_\_\_\_\_  
 Za obje



## Rekapitulace dílů

Číslo	Název	Typ dílu			Celkem	%
62	Úpravy povrchů vnější	HSV			32 604,60	52
94	Lešení a stavební výtahy	HSV			3 616,75	6
95	Dokončovací konstrukce na pozemních stavbách	HSV			23 734,43	38
99	Staveništní přesun hmot	HSV			245,36	0
767	Konstrukce zámečnické	PSV			1 766,34	3
783	Nálěry	PSV			186,78	0
Cena celkem					62 154,26	100

### Položkový rozpočet

S:	OPRAVA OBJEKTU NÁDRAŽNÍ 4
O:	Změnové listy
R:	ZL044 Repase kamenného obkladu štítů 8 NP a nátěr rozvodnice (dvířka)

P.č.	Číslo položky	Název položky	MJ	Množství	Cena / MJ	Celkem
<b>Díl: 62</b>		<b>Úpravy povrchů vnější</b>				<b>32 604,60</b>
1	820901121R00	Kamenické opracování líce zdi a valů broušením včetně pomocného pracovního lešení o výšce podlahy do 1900 mm a pro zatížení do 1,5 kPa. levá strana : 10,5*3,15 nezahrnuje celou plochu stěny pravá strana : 12*3,15 nezahrnuje celou plochu stěny okna a dveře : (2*(1*1,35)) -(0,8*2)+(0,4*1,36))	m2	66,03100	434,36	28 680,56
2	822904112R00	Očištění fasád tlakovou vodou, složitost fasády 1 - 2 Odkaz na mn. položky pořadí 4 : 92,78875	m2	92,78875	42,29	3 924,04
<b>Díl: 94</b>		<b>Lešení a stavební výtahy</b>				<b>3 616,75</b>
3	941955004R00	Lešení lehké pracovní pomocné pomocné, o výšce lešeníové podlahy přes 2,5 do 3,5 m pravá strana : 16,155*1 levá strana : 15,75*1	m2	31,90500	113,36	3 616,75
<b>Díl: 95</b>		<b>Dokončovací konstrukce na pozemních stavbách</b>				<b>23 734,43</b>
4	783825110RR	Vyčištění a napuštění kamenných dlažeb, a obkladů stěn levá strana : 14,75*3,15 pravá strana : 15,155*3,15 okna a dveře : (2*(1*1,35)) -(0,8*2)+(0,4*1,36)) ostění : (2*(1+1+1,35+1,35))*0,2 (0,8+0,8+2+2+0,4+0,4+1,36)*0,2	m2	92,78875	255,79	23 734,43
<b>Díl: 99</b>		<b>Staveništní přesun hmot</b>				<b>245,36</b>
5	999281112R00	Přesun hmot pro opravy a údržbu do výšky 36 m	t	0,32432	756,54	245,36
<b>Díl: 767</b>		<b>Konstrukce zámečnické</b>				<b>1 766,34</b>
6	767995103R00	Výroba a montáž kov. atypických konstr. do 20 kg Odkaz na mn. položky pořadí 7 : 11,80000	kg	11,80000	103,28	1 218,70
7	767996801R00	Demontáž atypických ocelových konstr. do 50 kg Zdvířka 0,5*0,7 / 2mm plech 2*5,9	kg	11,80000	46,41	547,64
<b>Díl: 783</b>		<b>Nátěry</b>				<b>186,78</b>
8	783201821R00	Očistění nátěru z kovových doplňk. konstrukci opálením nebo oklepáním rozvodnice - dvířka rozvodnice : 0,5*0,7*2	m2	0,70000	129,82	90,87
9	783225600R00	Nátěry kov. stavebních doplňk. konstrukci syntetické 2x email. včetně pomocného lešení Odkaz na mn. položky pořadí 8 : 0,70000	m2	0,70000	137,02	95,91
<b>Celkem</b>						<b>62 154,26</b>

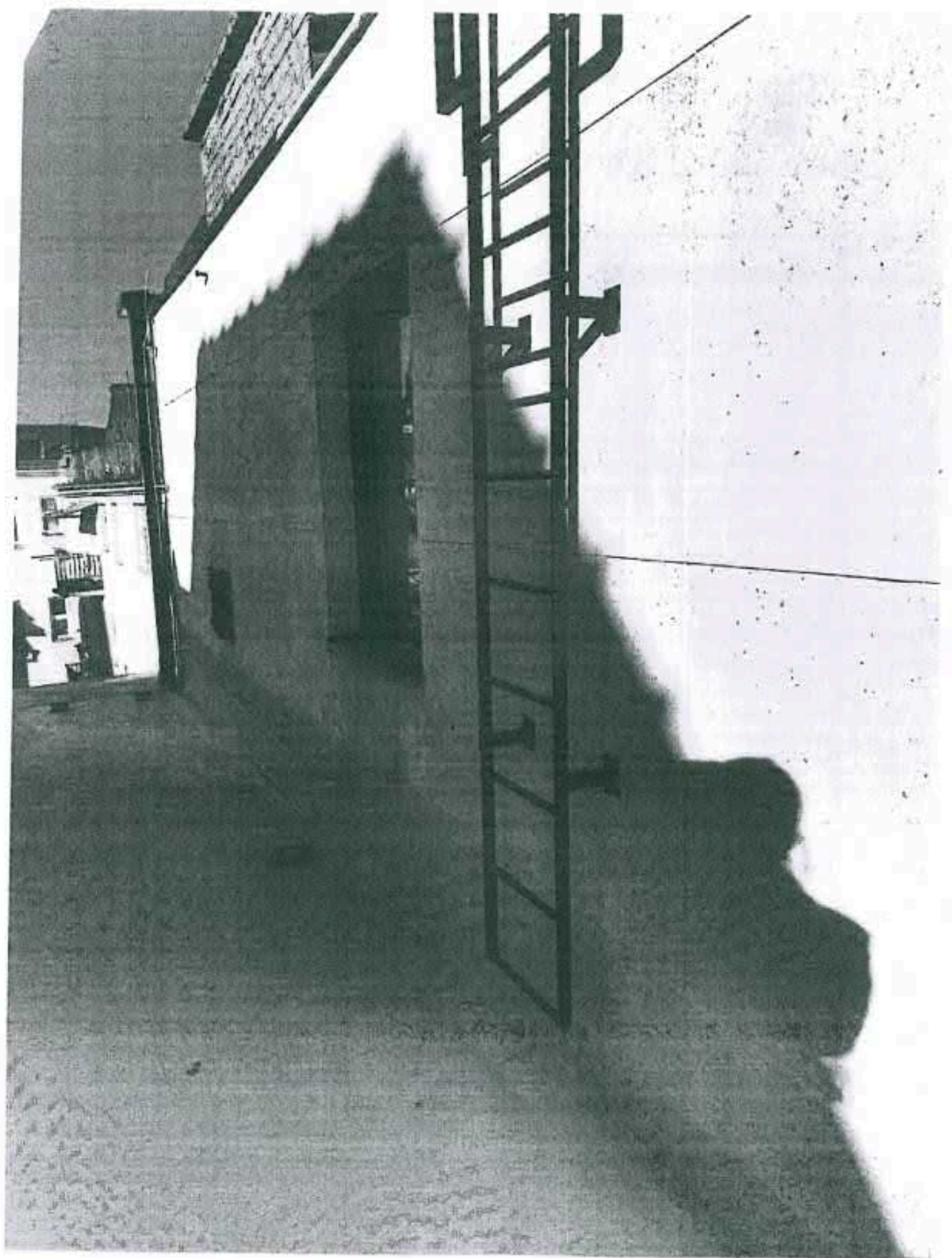

# Protokol o změně díla

Změnový list č. 45

Předmět díla:	Oprava objektu Nádražní 4, Brno		
Objekt:	Nádražní 4, Brno		
Objednatel:	Statutární město Brno, městská část Brno-střed, Dominikánská 2, 601 69 Brno		
Zhotovitel:	STRABAG a.s. Kačírkova 962/4, Jinočice 158 00 Praha 5, IČ: 60838744		
TDI:	[redacted]		
Projektant:	[redacted]		
Popis změny:	Investor požaduje doplnit výdřevy z důvodu instalace vyvolávacího systému ve 2 NP i ve 3.NP		
údaje o změně	Změnu vyvolal:	investor	
	Jedná se o změnu (zaškrtnout)	zúžení předmětu díla, kterou se snižuje cena díla úprava předmětu díla s vlivem na cenu díla § 222 odst. 4 ZZVZ - de minimis	<input type="checkbox"/> <input checked="" type="checkbox"/> <input type="checkbox"/>
	Způsob projekčního řešení změny: (zaškrtnout)	zápis do SO (deníku změn) dodatek k PD dokumentace skut. provedení jiné	<input checked="" type="checkbox"/> <input type="checkbox"/> <input checked="" type="checkbox"/> <input type="checkbox"/>
údaje o ceně díla	ocenění změny předložil: Zhotovitel	Cenový nárůst za dodatek č.3 bez DPH	
	náklady na změnu bez DPH	4 468,02 Kč	0,01%
	Výše DPH sazba: 15%	670,20 Kč	
	náklady na změnu vč. DPH	5 138,22 Kč	
	Cena díla bez DPH (dle SOD)	73 585 066,75 Kč	
	Součet přechozích ZL 1-44 (bez DPH)	2 659 829,68 Kč	
	Cena díla dle dodatku č. 3 bez DPH	76 249 364,45 Kč	
Cena díla dle dodatku č. 3 vč. DPH	87 686 769,12 Kč		
Změny dle § 222 ZZVZ	Měněpráce celkem bez DPH	0,00 Kč	0,00%
	Vícepráce celkem bez DPH	4 468,02 Kč	0,01%
	Hodnota změny celkem za dodatek č. 3	4 468,02 Kč	0,01%
termín	Termín realizace změny:	02-03/2022	
	Vliv změny na termín dokončení díla:	ne	
odsouhlasení změny	Změnu odsouhlasil:	datum	[redacted]
	Zhotovitel (stat. zástupce):	01.04.2022	[redacted]
	Zhotovitel (stavbyvedoucí):	01.04.2022	[redacted]
	TDI:	1.4.2022	[redacted]
	Projektant:	1.4.2022	[redacted]
Objednatel (stat. zástupce):			
přílohy	Přílohy:		
	Rozpočet ke Změnovému listu č.045 Výkresová část - ZL045 - SDK Výdřevy 2.NP a 3.NP (zaznačení)		

## Položkový rozpočet stavby

Stavba: **STL180730** **OPRAVA OBJEKTU NÁDRAŽNÍ 4**  
1

Objekt: Změnové listy

Rozpočet: **ZL045** Výdřevy SDK

Objednatel: **Statutární město Brno** IČO: 44992785  
**Dominikánské náměstí 196/1** DIČ: CZ44992785  
**60200 Brno-Brno-město**

Zhotovitel: **STRABAG a.s.** IČO: 60838744  
**Kačírkova 982/4,** DIČ: CZ60838744  
**15800 Praha 5 - Jínonice**

Vypracoval:

Rozpis ceny	Celkem
HSV	2 669,08
PSV	1 798,94
MON	0,00
Vedlejší náklady	0,00
Ostatní náklady	0,00
<b>Celkem</b>	<b>4 468,02</b>

Rekapitulace dani

Základ pro sníženou DPH	15 %	4 468,02 CZK
Základ pro základní DPH	21 %	0,00 CZK
Zaokrouhlení		0,00 CZK

**Cena celkem bez DPH** **4 468,02 CZK**

v 82 Kč dne 01.04.2022

\_\_\_\_\_  
Za zhotovitele

\_\_\_\_\_  
Za obje



## Rekapitulace dílů

Číslo	Název	Typ dílu			Celkem	%
3	Svislé a kompletní konstrukce	HSV			2 053,87	46
96	Bourání konstrukcí	HSV			484,46	11
99	Staveništní přesun hmot	HSV			74,46	2
763	Dřevostavby	PSV			1 798,94	40
D96	Přesuny sutí a vybouraných hmot	PSU			56,29	1
Cena celkem					4 468,02	100

### Položkový rozpočet

S:	OPRAVA OBJEKTU NÁDRAŽNÍ 4	
O:	Změnové listy	
R:	ZL045	Výděvy SDK

P.č.	Číslo položky	Název položky	MJ	Množství	Cena / MJ	Celkem
<b>Díl: 3</b>		<b>Svislé a kompletní konstrukce</b>				<b>2 053,87</b>
1	342266211RT1	Obklad stěn sádrokartonem na stávající kci tl. 12,5 mm	m2	4,81000	427,00	2 053,87
		Odkaz na mn. položky pořadí 4 - 4,81000		4,81000		
<b>Díl: 96</b>		<b>Bourání konstrukci</b>				<b>484,46</b>
2	962036412R00	DMTZ SDK předstěny, 1x kov kca, 1x oplášť 12,5 mm	m2	4,81000	100,72	484,46
		Odkaz na mn. položky pořadí 4 - 4,81000		4,81000		
<b>Díl: 99</b>		<b>Staveništní přesun hmot</b>				<b>74,46</b>
3	990281112R00	Přesun hmot pro opravy a údržbu do výšky 36 m	t	0,09842	756,54	74,46
<b>Díl: 763</b>		<b>Dřevostavby</b>				<b>1 798,94</b>
4	763612211RU5	M obložení stěn z desek tl.18mm,na sraz.příbij vč. dodávky desky dřevotřískové tl. 22 mm	m2	4,81000	374,00	1 798,94
		2NP : 2,5*0,6+2*0,6+1,7*0,6+1,7*0,2		4,06000		
		3NP : 2,5*0,3		0,75000		
<b>Díl: D96</b>		<b>Přesuny suti a vybouraných hmot</b>				<b>56,29</b>
5	979011111R00	Svislá doprava suti a vybour. hmot za 2.NP a 1.PP	t	0,05883	133,45	7,85
6	979011121R00	Příplatek za každé další podlaží	t	0,17648	92,84	16,38
7	979081111R00	Odvoz suti a vybour. hmot na skládku do 1 km	t	0,05883	95,71	5,63
		Včetně naložení na dopravní prostředek a složení na skládku, bez poplatku za skládku				
8	979081121R00	Příplatek k odvozu za každý další 1 km	t	1,17653	6,68	7,86
9	979082111R00	Vnitrostaveništní doprava suti do 10 m	t	0,05883	133,92	7,86
10	979082121R00	Příplatek k vnitrost. dopravě suti za dalších 5 m	t	0,05883	14,90	0,88
11	979990001R00	Poplatek za skládku stavební suti	t	0,05883	166,81	9,81
<b>Celkem</b>						<b>4 468,02</b>

Navrhovatel: P. Janda  
S.N.P.  
Příjemčí: J. Janda

CCTV / WF  
A1/2/15-20

výška cca 1800mm  
A1/2/21-22

A1/7/01-22

A1/2/03-24  
A1/3/01-02  
A1/3/03-04

TV - 230V  
A1/3/05-06 při 2200mm

A1/3/09-10  
A1/3/11-12

A1/3/17-18  
A1/3/19-20

A1/3/13-14  
A1/3/15-16

A1/8/15-16

A1/8/17-18

A1/8/19-21

A1/8/21-22

A1/8/23-24

A1/8/01-02

RACK "A"  
kancelář

trasa kabelů

A1/2/19-20

CCTV / WF  
A1/3/23-24

A1/8/07-08  
A1/8/09-10  
A1/8/11-12

A1/8/13-14  
A1/8/15-16  
A1/8/17-18

A1/8/19-20  
A1/8/21-22  
A1/8/23-24

A1/7/01-02  
A1/7/03-04  
A1/7/05-06

A1/7/07-08  
A1/7/09-10  
A1/7/11-12

A1/7/13-14  
A1/7/15-16  
A1/7/17-18



A1/4/01-02

CCTV / WIF.  
A1/3/23-24

A1/3/19-20

A1/3/11-12  
A1/3/15-20

A1/3/1  
A1/3/1

A1/3/13-14  
A1/3/1

A1/6/07-1  
A1/6/09-1  
A1/6/11-1

A1/6/01-02  
A1/6/03-04  
A1/6/05-06

A1/5/19-20  
A1/5/21-22  
A1/5/23-24

A1/5/13-14  
A1/5/15-16  
A1/5/17-18

A1/5/07-08  
A1/5/09-10  
A1/5/11-12

A1/5/01-02  
A1/5/03-04  
A1/5/05-06

A1/4/19-20  
A1/4/21-22  
A1/4/23-24

instalace systému  
signalizace mobilní  
pouze lokální

TV + 230V  
2200mm  
A1/3/21-22

PŘÍPRAVA PRO TV  
V 2200 mm

2x hranice 240mm ze střešní krovu

trasa v podhledu

A1/4/05-06  
TV + 230V  
2200mm

CCTV / WIF.  
A1/4/03-04

A1/4/07-08  
A1/4/09-10  
A1/4/11-12

A1/8/05-06

A1/8/07-08

A1/8/01-02

A1/8/03-04

A1/7/23-24

A1/4/13-14  
A1/4/15-16  
A1/4/17-18

1000

1000

1000

1000

1000

1000

1000

1000

1000

1000

1000

1000

1000

1000

1000

1000

1000

1000



# Protokol o změně díla

Změnový list č. 46

Předmět díla:	Oprava objektu Nádražní 4, Brno		
Objekt:	Nádražní 4, Brno		
Objednatel:	Statutární město Brno, městská část Brno-střed, Dominikánská 2, 601 69 Brno		
Zhotovitel:	[REDAKCE]		
TDI:	[REDAKCE]		
Projektant:	[REDAKCE]		
Popis změny:			
Investor požaduje položení pryžové podlahoviny v 7.NP na terasách. Tato vrstva bude instalována s ohledem na předejiti možnému poškození podlahové stěrky a narušení povrchu podlahy. Tento materiál je vyráběn z pryžového granulátu a je vhodný na terasy a plochy vystavené povětrnostním vlivům.			
údaje o změně	Změnu vyvolal:	investor	
	Jedná se o změnu: (zaškrtnout)	zúžení předmětu díla, kterou se snižuje cena díla úprava předmětu díla s vlivem na cenu díla § 222 odst. 4 ZZVZ - de minimis	<input type="checkbox"/> <input checked="" type="checkbox"/> <input type="checkbox"/>
	Způsob projekčního řešení změny: (zaškrtnout)	zápis do SD (deníku změn) dodatek k PD dokumentace skut provedení jiné	<input type="checkbox"/> <input type="checkbox"/> <input checked="" type="checkbox"/> <input type="checkbox"/>
údaje o ceně díla	ocenění změny předložil: Zhotovitel	Cenový nárůst za dodatek č.3 bez DPH	
	náklady na změnu bez DPH	37 263,74 Kč	0,05%
	Výše DPH sazba: 15%	5 589,56 Kč	
	náklady na změnu vč. DPH	42 853,30 Kč	
	Cena díla bez DPH (dle SOO)	73 585 066,75 Kč	
	Součet přechozích ZL 1-45 (bez DPH)	2 664 297,70 Kč	
	Cena díla dle dodatku č. 3 bez DPH	76 286 628,19 Kč	
Cena díla dle dodatku č. 3 vč. DPH	87 729 622,42 Kč		
Změny dle § 222 ZZVZ	Méněpráce celkem bez DPH	0,00 Kč	0,00%
	Vícepráce celkem bez DPH	37 263,74 Kč	0,05%
	Hodnota změny celkem za dodatek č. 3	37 263,74 Kč	0,05%
termín	Termín realizace změny	02-03/2022	
	Vliv změny na termín dokončení díla	[REDAKCE]	
odsouhlasení změny	Změnu odsouhlasil:	datum	[REDAKCE]
	Zhotovitel (stat. zástupce)	01.04.2022	[REDAKCE]
	Zhotovitel (stavbyvedoucí)	01.04.2022	[REDAKCE]
	TDI:	1.4.2022	[REDAKCE]
	Objednatel (stat. zástupce):	1.4.2022	[REDAKCE]
přílohy	Přílohy:		
	Rozpočet ke Změnovému listu č.046 - Pryžová podlaha 7.NP Výkresová část - Půdorys 7.NP - výřez, terasa 7.NP - pryžová podlahovina		

## Položkový rozpočet stavby

Stavba: **STL180730** **OPRAVA OBJEKTU NÁDRAŽNÍ 4**  
1

Objekt: **Změnové listy**

Rozpočet: **ZL048** **Pryžová podlaha, 7NP terasa**

Objednatel: **Statutární město Brno** IČO: **44992785**  
**Dominikánské náměstí 196/1** DIČ: **CZ44992785**  
**60200 Brno-Brno-město**

Zhotovitel: **STRABAG a.s.** IČO: **60838744**  
**Kačírkova 982/4,** DIČ: **CZ60838744**  
**15800 Praha 5 - Jinonice**

Vypracoval:

Rozpis ceny	Celkem
HSV	0,00
PSV	37 263,74
MON	0,00
Vedlejší náklady	0,00
Ostatní náklady	0,00
<b>Celkem</b>	<b>37 263,74</b>

Rekapitulace daní

Základ pro sníženou DPH	15 %	37 263,74 CZK
Základ pro základní DPH	21 %	0,00 CZK
Zaokrouhlení		0,00 CZK

**Cena celkem bez DPH** **37 263,74 CZK**

v Brně dne 01.04.2022



Za ob

## Rekapitulace dílů

Číslo	Název	Typ dílu			Celkem	%
771	Podlahy z dlaždic a obklady	PSV			32 807,34	88
776	Podlahy povlakové	PSV			4 456,40	12
Cena celkem					37 263,74	100



### Položkový rozpočet

S	STL1807301	OPRAVA OBJEKTU NÁDRAŽNÍ 4
O		Změnové listy
R	ZL046	Pryžová podlaha, 7NP terasa

P.č.	Číslo položky	Název položky	MJ	Množství	Cena / MJ	Celkem
<b>Díl: 771</b>		<b>Podlahy z dlaždic a obklady</b>				<b>32 807,34</b>
1	RFR1	Vyčištění a oprava odtokového žlabu	m	41,20000	250,00	10 300,00
2	27252934R	Deska pryžová hladká bez vzoru 2000x1000x23 černá	kus	11,00000	1 827,50	20 102,50
3	998771204R00	Přesun hmot pro podlahy z dlaždic, výšky do 36 m	%	304,02500	7,91	2 404,84
<b>Díl: 776</b>		<b>Podlahy povlakové</b>				<b>4 456,40</b>
4	77651200CRT1	Lepení povlakových podlah ze čtvercu pryžových pouze položení - viz ve specifikaci 41,2*0,5	m2	20,60000	216,33	4 456,40
				20,60000		
<b>Celkem</b>						<b>37 263,74</b>

НАСЧЕДЪН 4, 7. NP

ТЕСАГА - НОИЯ' ПЪРВА' ПОДЛАЖИЦА

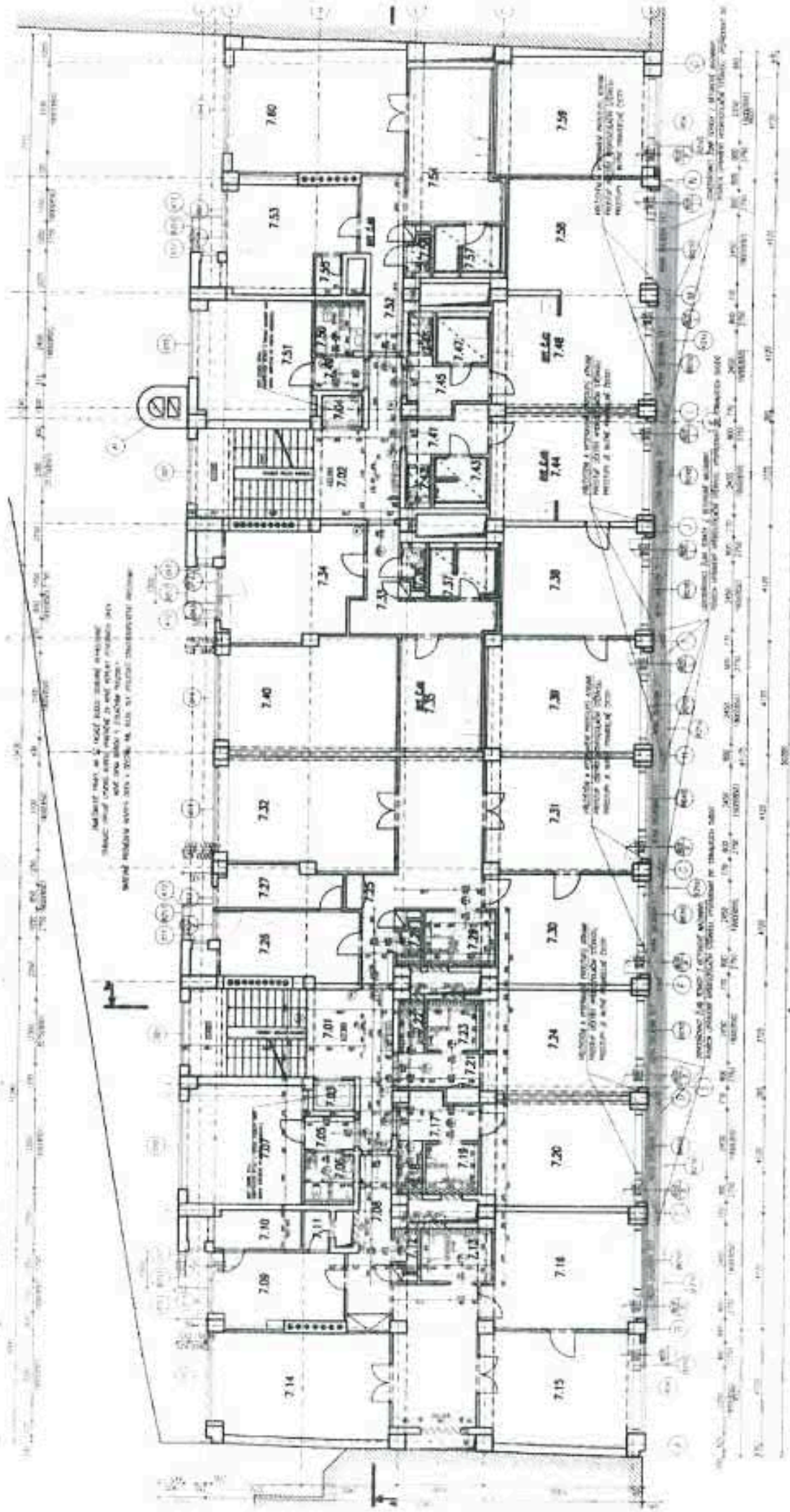

УМНОЖАВАНЕ НА ЧЕРТЕЖАТА ЗА ПЪРВА ПОДЛАЖИЦА  
СЪС СЪОТВЕТНИТЕ ИЗМЕНЕНИЯ  
ПОСЛЕ ПОСЛЕДНОТО УТВЪРЖДАВАНЕ

# Protokol o změně díla

Změnový list č. 47

Předmět díla	Oprava objektu Nádražní 4, Brno		
Objekt	Nádražní 4, Brno		
Objednatel	Statutární město Brno, městská část Brno-střed, Dominikánská 2, 601 69 Brno		
Zhotovitel	STRABAG a.s., Kačírkova 982/4, Jinonice, 158 00 Praha 5, IČ: 60838744		
TDI	[REDAKCE]		
Projektant	[REDAKCE]		
Popis změny	<p>Na základě nálezkového stavu po odkrytí původní konstrukce v části komerčních prostor, místnost č. 1.15 v 1.NP (v levé části objektu od hlavního vstupu), byl zjištěn stavební otvor mezi stávající stěnou a stropem. Vzniklá „mezera“ nespĺňuje aktuální normu a neodpovídá rozsahu PBR. Po domluvě s projektantem bude instalována svítilna protipožární stěna s odolností EI 45 DP1. Dojde k oddělení požárních úseků místnosti 1.15 a dalšího komerčního prostoru. Stěna se provede až po ŽB stropní desku a bude vyplněna izolací min 50mm na bázi čedičového vlákna. Samotnou instalací bude tak zvýšena požární bezpečnost.</p>		
údaje o změně	Změnu vyvolal:	zhotovitel	
	Jedná se o změnu:	zúžení předmětu díla, kterou se snižuje cena díla	
	(zaškrtnout)	úprava předmětu díla s vlivem na cenu díla	X
		§ 222 odst. 6 ZZVZ - nepředvídatelné práce	X
	Způsob projekčního řešení změny:		
(zaškrtnout)	zápis do SD (deníku změn)	X	
	dodatek k PD		
	dokumentace skutku provedení	X	
	jiné		
údaje o ceně díla	ocenění změny předložit: Zhotovitel	Cenový nárůst za dodatek č.3 bez DPH	
	náklady na změnu bez DPH	58 714,96 Kč	0,08%
	Výše DPH sazba: 15%	8 607,24 Kč	
	náklady na změnu vč. DPH	67 522,20 Kč	
	Cena díla bez DPH (dle SOD)	73 585 066,75 Kč	
	Součet přechozích ZL 1-46 (bez DPH)	2 701 561,44 Kč	
	Cena díla dle dodatku č. 3 bez DPH	76 345 343,15 Kč	
Cena díla dle dodatku č. 3 vč. DPH	87 797 144,62 Kč		
Změny dle § 222 ZZVZ	Méněpráce celkem bez DPH	0,00 Kč	0,00%
	Vícepráce celkem bez DPH	58 714,96 Kč	0,08%
	Hodnota změny celkem za dodatek č. 3	58 714,96 Kč	0,08%
termín	Termín realizace změny:	02-03-2022	
	Vliv změny na termín dokončení díla:	[REDAKCE]	
odsouhlasení změny	Změnu odsouhlasil:	datum	[REDAKCE]
	Zhotovitel (stat. zástupce)	11.14.2022	[REDAKCE]
	Zhotovitel (stavbyvedoucí)	01.14.2022	[REDAKCE]
	TDI	7.4.2022	[REDAKCE]
	Projektant	1.4.2022	[REDAKCE]
Objednatel (stat. zástupce)			
přílohy	Přílohy:		
	Rozpočet ke Změnovému listu č.047 - Protipož. předstěna 1.NP m.č.1.15 Výkresová část - Půdorys 1.NP (protipožární předstěna)		

## Položkový rozpočet stavby

Stavba: **OPRAVA OBJEKTU NÁDRAŽNÍ 4**

Objekt: **Změnové listy**

Rozpočet: **ZL047 Protipož.předstěna 1.NP m.č.1.15**

Objednatel: **Statutární město Brno** IČO: **44992785**  
**Domínkánské náměstí 196/1** DIČ: **CZ44992785**  
**60200 Brno-Brno-město**

Zhotovitel: **STRABAG a.s.** IČO: **60838744**  
**Kačírkova 982/4** DIČ: **CZ80838744**  
**15800 Praha-Jinonice**

Vypracoval:

Rozpis ceny

Celkem

HSV			52 630,87
PSV			6 084,09
MON			0,00
Vedlejší náklady			0,00
Ostatní náklady			0,00
<b>Celkem</b>			<b>58 714,96</b>

Rekapitulace daní

Základ pro sníženou DPH	15 %		58 714,96 CZK
Základ pro základní DPH	21 %		0,00 CZK
Zaokrouhlení			0,00 CZK

**Cena celkem bez DPH** **58 714,96 CZK**

v       8215       dne       01.11.2022      

\_\_\_\_\_ Z \_\_\_\_\_

## Rekapitulace dílů

Číslo	Název	Typ dílu			Celkem	%
3	Svislé a kompletní konstrukce	HSV			50 161,22	85
94	Lešení a stavební výtahy	HSV			1 303,64	2
99	Staveništní přesun hmot	HSV			1 166,01	2
713	Izolace tepelné	PSV			4 154,36	7
767	Konstrukce zámečnické	PSV			1 929,73	3
Cena celkem					58 714,96	100

### Položkový rozpočet

S:	OPRAVA OBJEKTU NÁDRAŽNÍ 4
O:	Změnové listy
R: ZL047	Protipož.předstěna 1.NP m.č.1.15

P.č.	Číslo položky	Název položky	MJ	Množství	Cena / MJ	Celkem
<b>Díl: 3</b>		<b>Svislé a kompietní konstrukce</b>				<b>50 161,22</b>
1	342012132R00	Příčka SDK tl. 80 mm, ocel. kce. 1x oplášť., RF 15 mm příčka 1 NP - 4,07*0,55	m2	2,23850	1 068,75	2 387,92
2	347016212R00	Předstěna SDK, tl. 75 mm, ocel. kce CW, 2x RF 12,5 mm, bez izolace Včetně: - nezbytné úpravy desek na příslušný rozměr - úpravy rohů, koutů a hran konstrukcí ze sádkartonu - standardního tmelení Q2, to je základní tmelení Q1+ dodatečné tmelení (tmelení najemno) a případné přebroušení	m2	50,88535	810,05	41 227,78
		1 NP 1,15 - 4,07*2,97		12,08790		
		4,07*3,635		14,79445		
		4,07*0,245		0,99715		
		4,07*4,29		17,46030		
		4,07*0,965		3,92755		
		4,07*0,4		1,62800		
3	6315096921R	Deska izolační Isover TOPSIL 1200x600 tl. 50 mm univerzální izolace 1 NP 1,15 - 4,07*(2,97+0,075)	m2	47,68005	137,28	6 545,52
		4,07*3,635		14,79445		
		4,07*0,245		0,99715		
		4,07*(4,29+0,5)		19,49530		
<b>Díl: 94</b>		<b>Lešení a stavební výtahy</b>				<b>1 303,64</b>
4	941955004R00	Lešení lehké pracovní pomocné pomocné, o výšce lešeníové podlahy přes 2,5 do 3,5 m 11,5*1	m2	11,50000	113,36	1 303,64
				11,50000		
<b>Díl: 99</b>		<b>Staveništní přesun hmot</b>				<b>1 166,01</b>
5	999281112R00	Přesun hmot pro opravy a údržbu do výšky 36 m	t	1,54124	756,54	1 166,01
<b>Díl: 713</b>		<b>Izolace tepelné</b>				<b>4 154,36</b>
6	713591161R00	Izolace požární - montáž izolační vyplně montáž izolace 1 NP 1,15 - 4,07*(2,97+0,075)	m2	47,68005	87,12	4 154,36
		4,07*3,635		14,79445		
		4,07*0,245		0,99715		
		4,07*(4,29+0,5)		19,49530		
<b>Díl: 767</b>		<b>Konstrukce zámečnické</b>				<b>1 929,73</b>
7	767137512R00	Montáž obložení plechem - šroubov s x v - (0,2*2,86)	m2	0,57200	181,90	104,05
				0,57200		
8	12710129R	Plech nerez 2,5 x 1000 x 2000 mm 0,2*2,86	m2	0,57200	3 191,75	1 825,68
				0,57200		
<b>Celkem</b>						<b>58 714,96</b>



NADČERŤNÍ 4, REOVV  
 I. NP - P.Č. 1.15  
 POZEMNÍ STĚNA

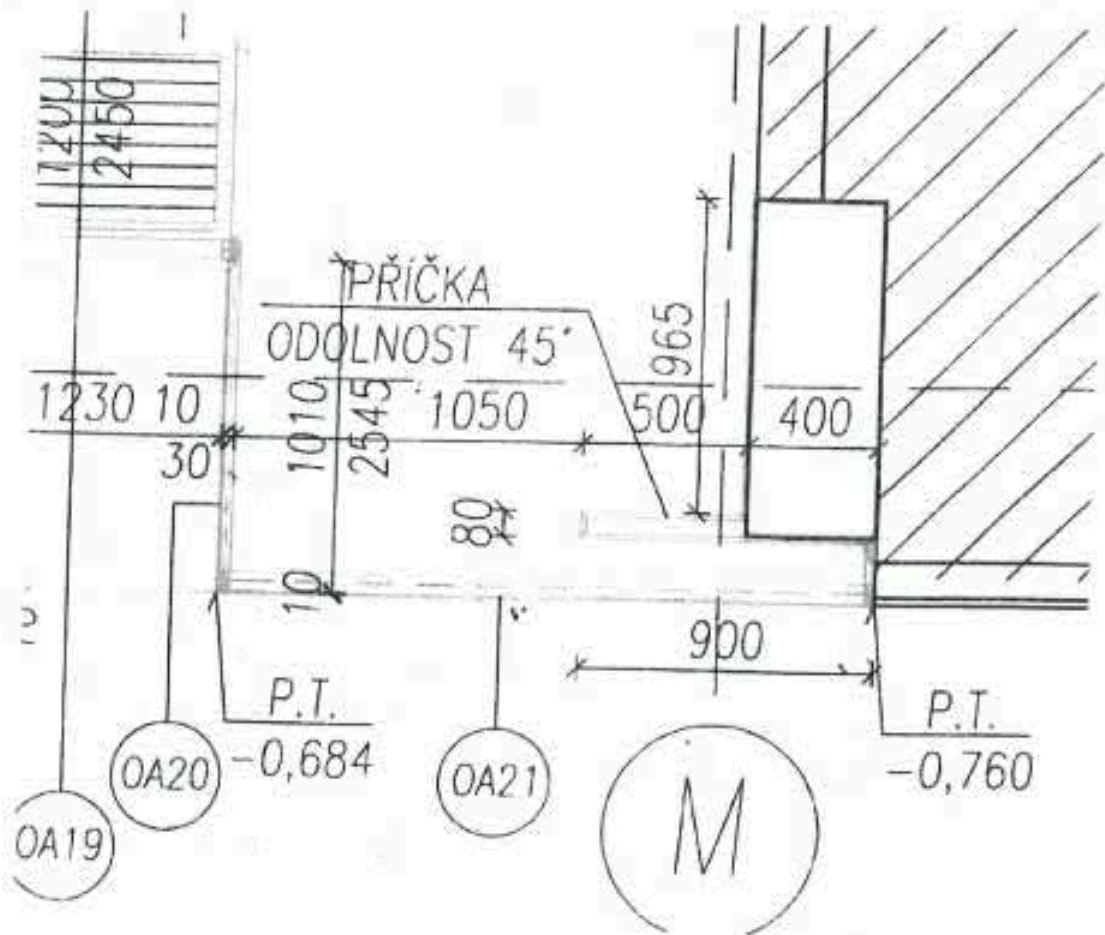



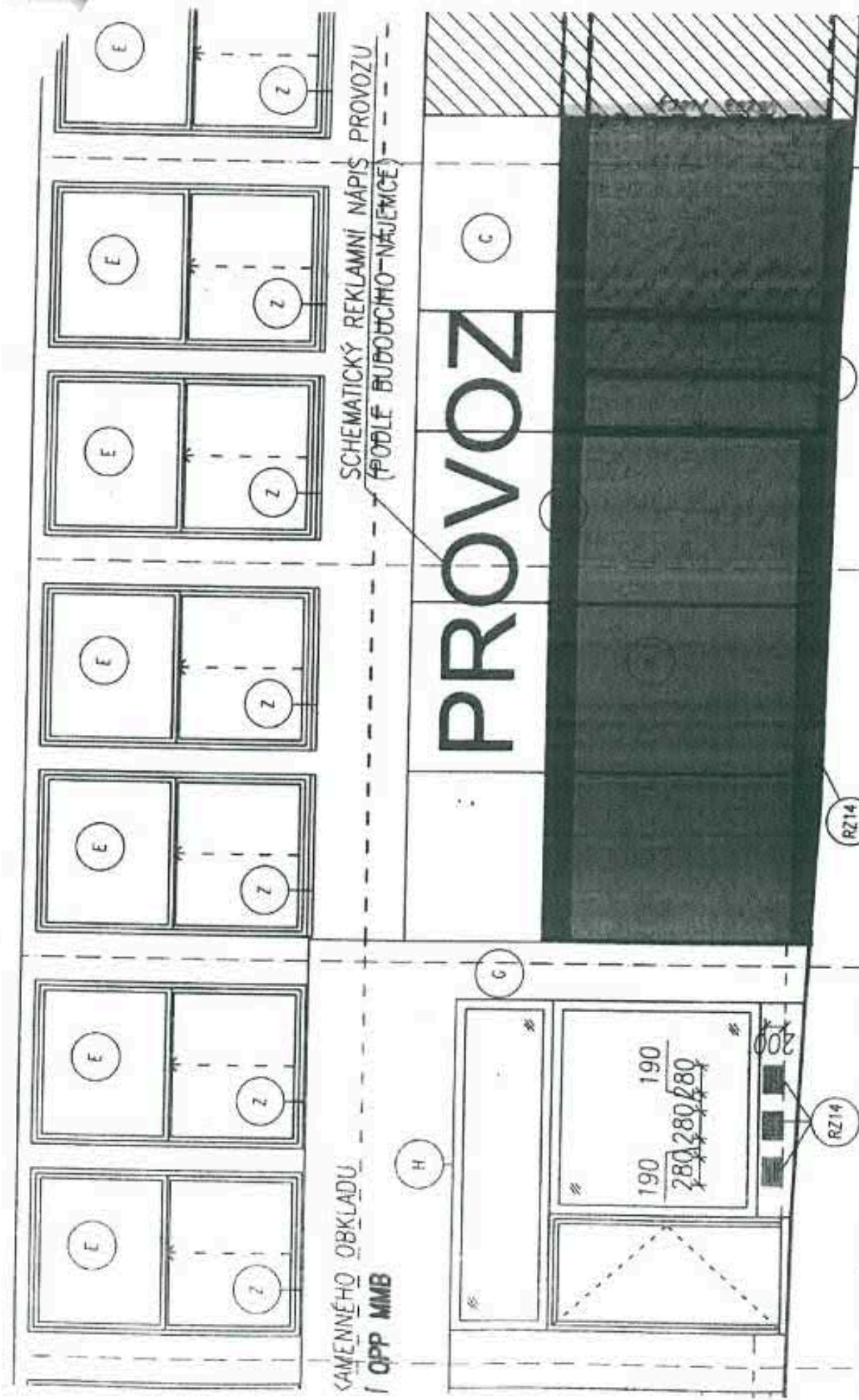

KAMENNÉHO OBKLADU  
/ OPP MMB

SCHEMATICKÝ REKLAMNÍ NÁPIS PROVOZU  
(PODLE BUDOUCÍHO NÁJEVCE)

**PROVOZ**

REPAZE STÁVAJÍCÍCH VĚTRACÍCH MŘÍŽEK

NOWÝ PROSKLENÝ PARTER NAVRŽEN VE STYLU PROVOZU QUICK  
VČETNĚ ČERNÉHO KAMENNÉHO OBKLADU

E

Z

E

Z

E

Z

E

Z

E

Z

E

Z

E

Z

C

G

H

RZ14

RZ14

190  
280 280 280  
190

200

# Protokol o změně díla

Změnový list č. 48

Předmět díla:	Oprava objektu Nádraží 4, Brno		
Objekt:	Nádraží 4, Brno		
Objednatel:	Statutární město Brno, městská část Brno-střed, Dominikánská 2, 601 69 Brno		
Zhotovitel:	STRABAG a.s. Kačírkova 982/4, Jinočnice, 158 00 Praha 5, IČ. 60838744		
TDI:	[REDAKCE]		
Projektant:	[REDAKCE]		
Popis změny:	<p>Ve vstupní části objektu, m.č. 1.01, je mezi nově navrženými posuvnými dveřmi a otvřítými prosklenými dveřmi zavěšený pohled z rábicového omlátného pleťva. Na základě nálezu stavu při instalaci otvřítých nových dveří byl zjištěn velký průhyb tohoto pohledu. Tato deformace konstrukce je staticky nepřipustná, s ohledem na zamyšlenou instalaci nových světel a bezpečnost pohybujících se osob v těchto prostorách. Je předpokladem, že průhyb se v časovém horizontu zvětší, konstrukce stropu by se mohla zhroutit a způsobit majetkové škody případně by mohlo dojít k ublížení na zdraví. Nově bude namontován nový zavěšený pohled sádrokartonový s odolností proti vlhkosti. K novým automatickým dveřím je nutné však doplnit ještě zesilující profil pro zesílení uchycení pohledu. Pohled bude nacheystán pro instalaci silnoproudu a po obvodu bude zatmělen.</p>		
údaje o změně	Změnu vyvolal:	po dohodě zhotovitel, investora, TDI a projektanta	
	Jedná se o změnu (zaškrtnout):	zúžení předmětu díla, kterou se snižuje cena díla	
		úprava předmětu díla s vlivem na cenu díla	<input checked="" type="checkbox"/>
		§ 222 odst. 6 ZZVZ - nepředvídatelné práce	<input checked="" type="checkbox"/>
	Způsob projekčního řešení změny (zaškrtnout):	zápis do SD (deníku změn)	<input checked="" type="checkbox"/>
	dodatek k PD		
	dokumentace skut. provedení	<input checked="" type="checkbox"/>	
	jiné		
údaje o ceně díla	ocenění změny předloží: Zhotovitel	Cenový nárůst za dodatek č.3 bez DPH	
	náklady na změnu bez DPH	22 317,38 Kč	0,03%
	Výše DPH sazba: 15%	3 347,61 Kč	
	náklady na změnu vč. DPH	25 664,99 Kč	
	Cena díla bez DPH (dle SOD)	73 585 066,75 Kč	
	Součet přechozích ZL 1-47 (bez DPH)	2 760 276,40 Kč	
	Cena díla dle dodatku č. 3 bez DPH	76 367 660,53 Kč	
	Cena díla dle dodatku č. 3 vč. DPH	87 822 809,61 Kč	
Změny dle § 222 ZZVZ	Méněpráce celkem bez DPH	0,00 Kč	0,00%
	Vícepráce celkem bez DPH	22 317,38 Kč	0,03%
	Hodnota změny celkem za dodatek č. 3	22 317,38 Kč	0,03%
termín	Termín realizace změny:	02-03-2022	
	Vliv změny na termín dokončení díla:	[REDAKCE]	
odsouhlasení změny	Změnu odsouhlasil:	datum	
	Zhotovitel (stat.zástupce)	01.04.2022	[REDAKCE]
	Zhotovitel (stavbyvedouc)	01.04.2022	[REDAKCE]
	TDI: Ing.	7.4.2022	[REDAKCE]
	Projektant	1.4.2022	[REDAKCE]
	Objednatel (stat.zástupce):		[REDAKCE]
přílohy	Přílohy: Rozpočet ke Změnovému listu č.048 - SOK Pohled 1.NP vstupní část Výkresová část - Půdorys 1.NP (zaznačení pohledu ve vstupní části)		

## Položkový rozpočet stavby

Stavba: **OPRAVA OBJEKTU NÁDRAŽNÍ 4**

Objekt: **Změnové listy**

Rozpočet: **ZL048 SDK Pohled 1.NP vstupní část**

Objednatel: **Statutární město Brno** IČO: **44992785**  
**Dominikánské náměstí 196/1** DIČ: **CZ44992785**  
**60200 Brno-Brno-město**

Zhotovitel: **STRABAG a.s.** IČO: **60838744**  
**Kačírkova 982/4** DIČ: **CZ60838744**  
**15800 Praha-Jihonice**

Vypracoval:

Rozpis ceny	Celkem
HSV	22 317,38
PSV	0,00
MON	0,00
Vedlejší náklady	0,00
Ostatní náklady	0,00
<b>Celkem</b>	<b>22 317,38</b>

Rekapitulace daní

Základ pro sníženou DPH	15 %	22 317,38 CZK
Základ pro základní DPH	21 %	0,00 CZK
Zaokrouhlení		0,00 CZK

**Cena celkem bez DPH** **22 317,38 CZK**

v Brně dne 01.04.2022

\_\_\_\_\_  
Za

\_\_\_\_\_  
Za

## Rekapitulace dílů

Číslo	Název	Typ dílu			Celkem	%
4	Vodorovné konstrukce	HSV			14 438,14	65
94	Lešení a stavební výtahy	HSV			1 338,24	6
96	Bourání konstrukcí	HSV			5 007,29	22
99	Staveništní přesun hmot	HSV			203,64	1
D96	Přesuny suti a vybouraných hmot	PSU			1 332,07	6
Cena celkem					22 317,38	100

## Položkový rozpočet

S:	OPRAVA OBJEKTU NÁDRAŽNÍ 4
O:	Změnové listy
R:	ZL048 SDK Podhled 1.NP vstupní část

P.č.	Číslo položky	Název položky	MJ	Množství	Cena / MJ	Celkem
<b>Díl: 4</b>		<b>Vodorovné konstrukce</b>				<b>14 438,14</b>
1	416021124R00	Podhledy SDK, kovová kce CD, 1x deska RF1 12,5 mm s úpravou rohů, koutů a hran konstrukcí, přebroušení a tmelení spár. 3,79*4,35	m2	16,48650	814,50	13 424,90
				16,48650		
2	713591521R00	Připojení stěny, UA profil, ke stropu bez minerální izolace Montáž a dodávka UA profilu na strop pomocí hmoždinek a šroubů, vložení minerální izolace mezi UW profil a strop a zátmělení mezi profilem a stěnou. Cena obsahuje dodávku a montáž, UW profilu, tmelu, tepelné izolace, tmelu a spojovacích prostředků. 1 strana : 3,79	m	3,79000	267,33	1 013,18
				3,79000		
<b>Díl: 94</b>		<b>Lešení a stavební výtahy</b>				<b>1 336,24</b>
3	941955003R00	Lešení lehce pomocné, výška podlahy do 2,5 m 2*4	m2	8,00000	167,03	1 336,24
				8,00000		
<b>Díl: 96</b>		<b>Bourání konstrukcí</b>				<b>5 007,29</b>
4	978012191R00	Otlučení omítek vnitřních rábicových stropů do 100 % 3,79*4,35	m2	16,48650	142,38	2 347,35
				16,48650		
5	766421811R00	Demontáž obložení podhledů panely do 1,5 m2 stropní kce, sundáváno po částech 3,79*4,35 DMT rábicového pleťiva osmiřutého vč. uchycení	m2	16,48650	132,18	2 179,19
				16,48650		
6	766421822R00	Demontáž podkladových roštů obložení podhledů 3,79*4,35	m2	16,48650	29,16	480,75
				16,48650		
<b>Díl: 99</b>		<b>Staveništní přesun hmot</b>				<b>203,64</b>
7	999281112R00	Přesun hmot pro opravy a údržbu do výšky 36 m	t	0,26917	756,54	203,64
<b>Díl: D96</b>		<b>Přesuny suti a vybouraných hmot</b>				<b>1 332,07</b>
8	979990001R00	Poplatek za skládku stavební suti	t	1,53130	166,81	255,44
9	979011111R00	Svislá doprava suti a vybour. hmot za 2.NP a 1.PP	t	1,36261	133,45	181,84
10	979011121R00	Příplatek za každé další podlaží	t	4,08783	92,84	379,51
11	979081111R00	Odvoz suti a vybour. hmot na skládku do 1 km Včetně naložení na dopravní prostředek a složení na skládku, bez poplatku za skládku.	t	1,36261	95,71	130,42
12	979081121R00	Příplatek k odvozu za každý další 1 km	t	27,25218	6,68	182,04
13	979082111R00	Vnitrostaveništní doprava suti do 10 m	t	1,36261	133,92	182,48
14	979082121R00	Příplatek k vnitrost. dopravě suti za dalších 5 m	t	1,36261	14,93	20,34
<b>Celkem</b>						<b>22 317,38</b>

NABEŽANÝ 4, Kč/m<sup>2</sup>

1. N/2

SOLE TĚŽKÉ

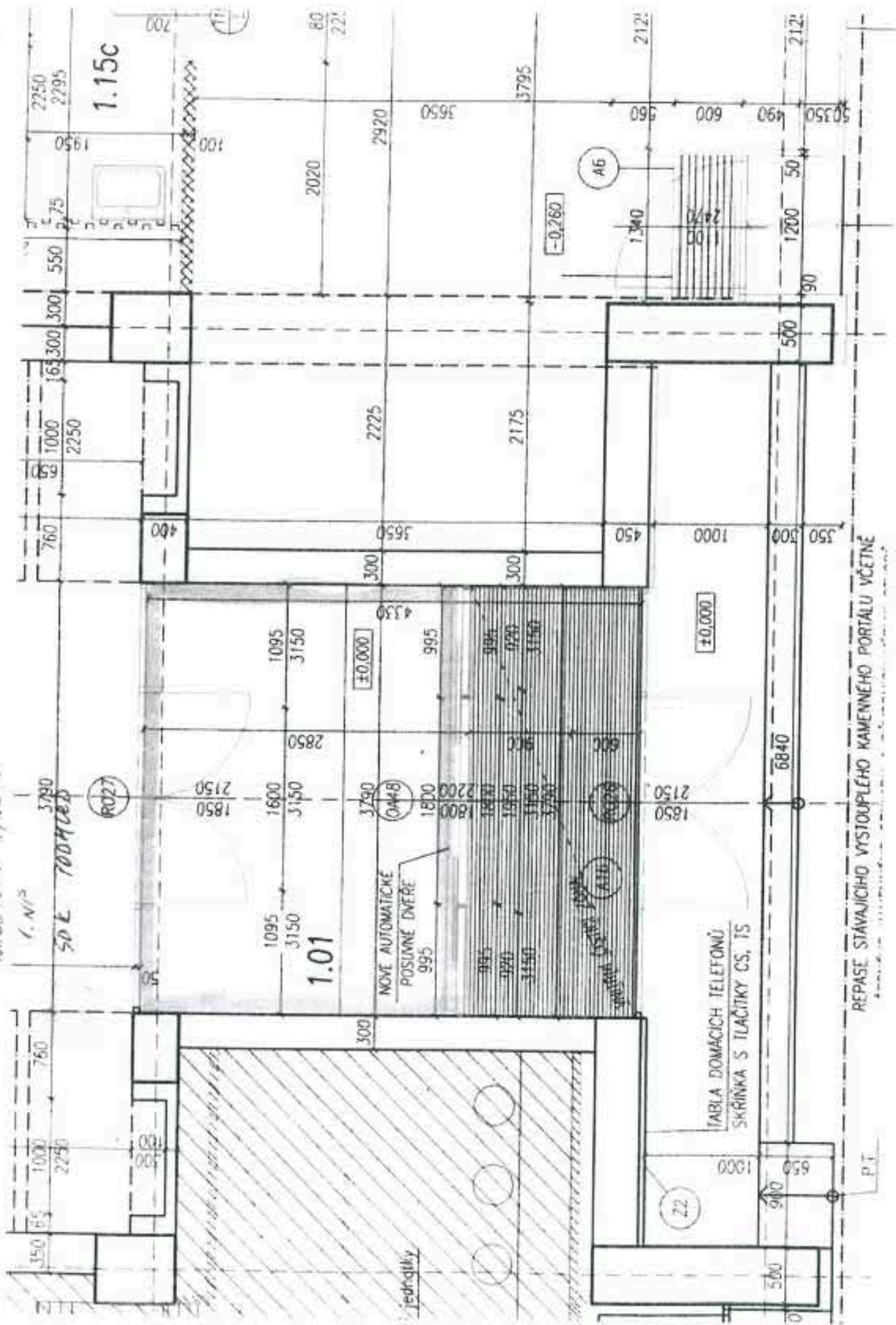

REPAZE STÁVAJÍCÍHO VYSTUPLÉHO KAMENNÉHO PORTÁLU VČETNĚ

P.T.

# Protokol o změně díla

Změnový list č. 49

Předmět díla	Oprava objektu Nádražní 4, Brno		
Objekt	Nádražní 4, Brno		
Objednatel	Statutární město Brno, městská část Brno-střed, Dominikánská 2, 601 69 Brno		
Zhotovitel	STRABAG a.s., Kačírkova 982/4, Jinonice 158 00 Praha 5, IČ: 60838744		
TD:	[REDAKCE]		
Projektant	[REDAKCE]		
Popis změny:	<p>V 1 NP je uvažováno z důvodů nízké provedenosti s instalací světlododů. V dané místnosti není dostatek denního světla, a to i protože obě okna v místnosti směřují do zastíněného (uzavřeného/obestavěného) dvora.</p> <p>Z důvodu využití prostor zaměstnanci, bylo navrženo projektantem a dohodnuto s investorem vytvořit prostupy střechou a instalovat světlodody. K montáži těchto prvků, s ohledem na statiku střechy, bude zvolen prvek DN200, kde lem střešního pláště bude zaklopen kopulí světláku. Provedenost místnosti bude tak navýšena, a i v případě změny dispozic, a tedy při změně plnění účelu jednotlivých místností vstupní části budovy, budou moci zaměstnanci tuto část úřadu plně používat.</p>		
údaje o změně	Změnu vyvolal	investor	
	Jedná se o změnu (zaškrtnout)	zúžení předmětu díla, kterou se snižuje cena díla úprava předmětu díla s vlivem na cenu díla § 222 odst. 4 ZZVZ - de minimis	<input type="checkbox"/> <input checked="" type="checkbox"/> <input type="checkbox"/>
	Způsob projekčního řešení změny (zaškrtnout)	zápis do SD (deníku změn) dodatek k PD dokumentace skut. provedení jiné	<input type="checkbox"/> <input type="checkbox"/> <input checked="" type="checkbox"/> <input type="checkbox"/>
údaje o ceně díla	ocenění změny předložil: Zhotovitel	Cenový nárůst za dodatek č.3 bez DPH	
	náklady na změnu bez DPH	131 075,83 Kč	0,18%
	Výše DPH sazba: 15%	19 661,37 Kč	
	náklady na změnu vč. DPH	150 737,20 Kč	
	Cena díla bez DPH (dle SOD)	73 585 066,75 Kč	
	Scučet přečozích ZL 1-48 (bez DPH)	2 782 593,78 Kč	
	Cena díla dle dodatku č. 3 bez DPH	76 498 736,36 Kč	
Cena díla dle dodatku č. 3 vč. DPH	87 973 546,81 Kč		
Změny dle § 222 ZZVZ	Méněpráce celkem bez DPH	0,00 Kč	0,00%
	Vícepráce celkem bez DPH	131 075,83 Kč	0,18%
	Hodnota změny celkem za dodatek č. 3	131 075,83 Kč	0,18%
termín	Termín realizace změny:	02-03/2022	
	Vliv změny na termín dokončení díla		
odsouhlasení změny	Změnu odsouhlasil:	datum	[REDAKCE]
	Zhotovitel (stat. zástupce)	01.04.2022	[REDAKCE]
	Zhotovitel (stavbyvedoucí)	01.04.2022	[REDAKCE]
	TD	1.4.2022	[REDAKCE]
	Objednatel (stat. zástupce)	1.4.2022	[REDAKCE]
přílohy	Přílohy:		
	Rozpočet ke Změnovému listu č.049 - D+M Světlodody Technický list - Světlodod, Výkresová část - Púdorys 1.NP (umístění světlododů)		

## Položkový rozpočet stavby

**Stavba:** OPRAVA OBJEKTU NÁDRAŽNÍ 4

**Objekt:** Změnové listy

**Rozpočet:** ZL044 D+M Světlovody Crystal Lightway

**Objednatel:** Statutární město Brno IČO: 44992785  
 Dominikánské náměstí 196/1 DIČ: CZ44992785  
 60200 Brno-Brno-město

**Zhotovitel:** STRABAG a.s. IČO: 60838744  
 Kačírkova 982/4, DIČ: CZ60838744  
 15800 Praha 5 - Jinonice

**Vypracoval:**

Rozpis ceny	Celkem
HSV	8 584,62
PSV	122 491,21
MON	0,00
Vedlejší náklady	0,00
Ostatní náklady	0,00
<b>Celkem</b>	<b>131 075,83</b>

**Rekapitulace daní**

Základ pro sníženou DPH	15 %	131 075,83 CZK
Základ pro základní DPH	21 %	0,00 CZK
Zaokrouhlení		0,00 CZK

**Cena celkem bez DPH** **131 075,83 CZK**

v BRNO dne 01.04.2022

Za z



## Rekapitulace dílů

Číslo	Název	Typ dílu			Celkem	%
96	Bourání konstrukcí	HSV			8 471,10	6
767	Konstrukce zámečnické	PSV			122 491,21	93
D96	Přesuny sutí a vybouraných hmot	PSU			113,52	0
Cena celkem					131 075,83	100

### Položkový rozpočet

S:	OPRAVA OBJEKTU NÁDRAŽNÍ 4
O:	Změnové listy
R:	D+M Světlovody Crystal Lightway

P.č.	Číslo položky	Název položky	MJ	Množství	Cena / MJ	Celkem	
<b>Díl: 96</b>						<b>8 471,10</b>	
	1	970051250R00	Vrtání jádrové do ŽB do D 250 mm	m	1,20000	4 785,50	5 742,60
			3 vrty : 3*0,4		1,20000		
	2	970056250R00	Příplatek za jádr. vrt. stropu v ŽB do D 250 mm	m	1,20000	2 273,79	2 728,50
			Odkaz na mn. položky pořadí 1 : 1,20000		1,20000		
<b>Díl: 767</b>						<b>122 491,21</b>	
	3	766624051R00	Montáž světlovodu, otvor v krytině a v podhledu	kus	3,00000	2 809,26	8 427,75
			Montáž střešní části světlovodu v krytině střechy, vytvoření prostupu v tepelné izolaci stropu a montáž světlovodu				
			Bez dodávky světlovodu				
	4	611405941R01	Světlovod do ploche střechy pevný tubus	kus	3,00000	38 000,00	114 000,00
			vč. lemování				
			Odkaz na mn. položky pořadí 3 : 3,00000		3,00000		
	5	998767102R00	Přesun hmot pro zámečnické konstr. výšky do 12 m	t	0,04944	1 283,50	63,46
<b>Díl: D96</b>						<b>113,52</b>	
	6	979011111R00	Svislá doprava suti a vybour. hmot za 2.NP a 1.PP	t	0,14719	133,45	19,64
	7	979011121R00	Příplatek za každé další podlaží	t	0,14719	92,84	13,67
	8	979081111R00	Odvoz suti a vybour. hmot na skládku do 1 km	t	0,14719	95,71	14,09
			Včetně naložení na dopravní prostředek a složení na skládku, bez poplatku za skládku				
	9	979081121R00	Příplatek k odvozu za každý další 1 km	t	2,94384	6,68	19,66
	10	979082111R00	Vnitrostaveništní doprava suti do 10 m	t	0,14719	133,92	19,71
	11	979082121R00	Příplatek k vnitrost. dopravě suti za dalších 5 m	t	0,14719	14,83	2,20
	12	979990001R00	Poplatek za skládku stavební suti	t	0,14719	166,81	24,55
<b>Celkem</b>						<b>131 075,83</b>	

Poznámky uchazeče k zadání

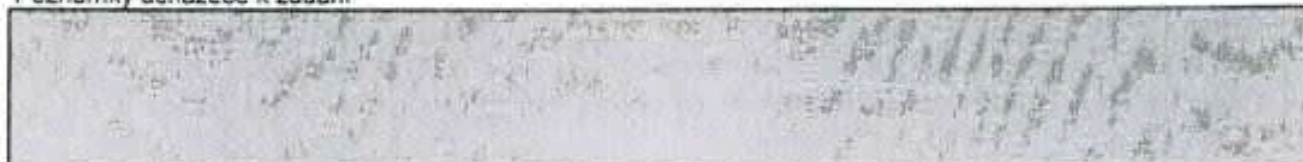

Zetřídění provedeno nad střechou 2 NP  
s požární izolací

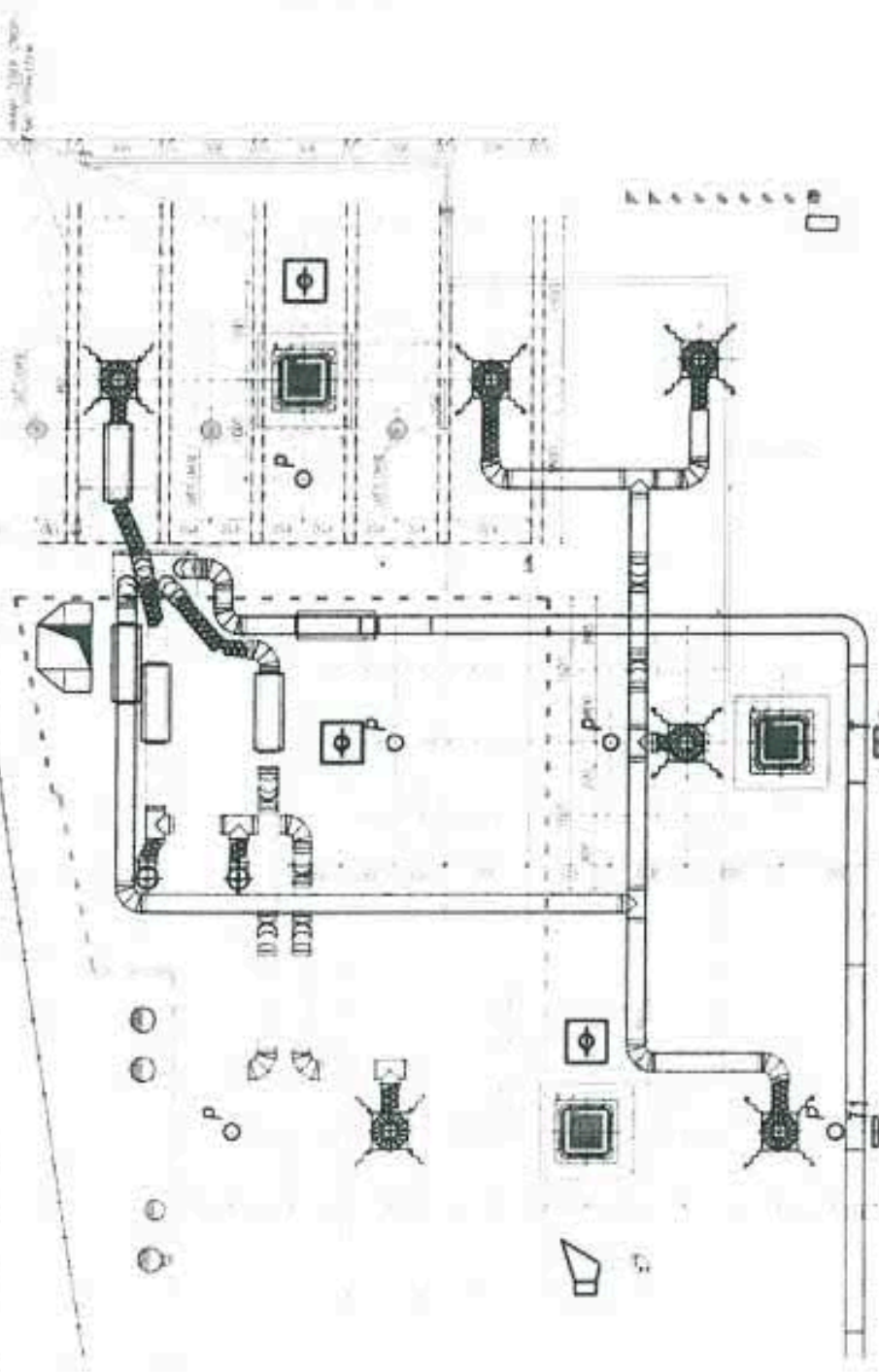

LEGENDA ZNAČEK

- KONTAKTY (KONTAKTY, KONTAKTY, KONTAKTY)
- KONTAKTY (KONTAKTY, KONTAKTY, KONTAKTY)
- KONTAKTY (KONTAKTY, KONTAKTY, KONTAKTY)
- KONTAKTY (KONTAKTY, KONTAKTY, KONTAKTY)

30/3/10

SVĚTOVINY 36/

POZNÁMKA

- 1. PŘI PRÁZDNĚNÍ STROJE JE NEKOROVANÁ KONTAKTována
- 2. PRÁZDNĚNÍ STROJE JE NEKOROVANÁ KONTAKTována
- 3. PRÁZDNĚNÍ STROJE JE NEKOROVANÁ KONTAKTována

40.000 = POCLEHKA LPD



ARTEL, SVĚTOVINA 36/4/3 30/3/10  
 KONTAKTY  
 KONTAKTY  
 KONTAKTY  
 KONTAKTY  
 KONTAKTY  
 KONTAKTY

OPRAVA OBJEKTU NADRAŽNÍ 4

JATEL Č. 289, A.É. BRNO - MĚSTO  
 STAVBA PRŮJEKTU  
 KONSTRUKCE  
 KONSTRUKCE

SAVONOVÝ STAV

KOORDINACE KONKRETNÍCH PRÁČÍ V PODLEHU ARCH. KODOVÁNÍ  
 KONTAKTY  
 KONTAKTY

SD 01.10-06

## LW CRYSTAL 200 PRO ROVNOU STŘECHU, ZÁKLADNÍ SADA

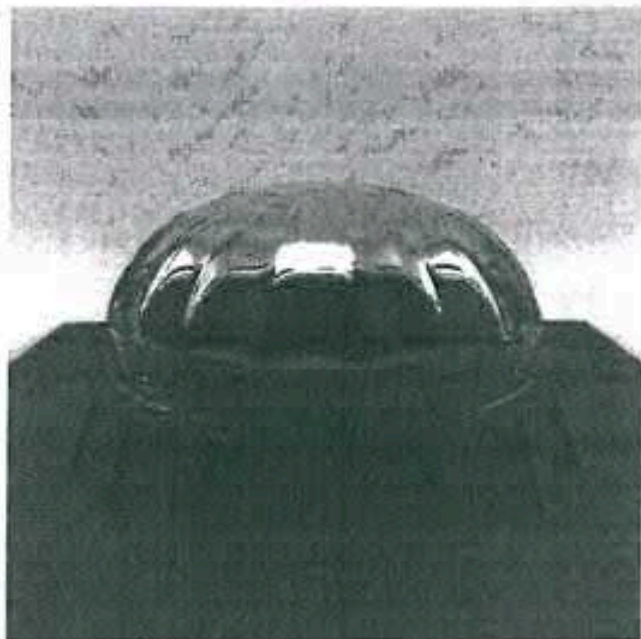

### Jedinečný světlovod s křišťálovou kopulí Lightway

Základní sada světlovodu Lightway obsahuje veškeré díly k sestavení základního světlovodu.

### Základní sada světlovodu obsahuje:

1. křišťálovou střešní kopuli s manžetou a příslušenstvím pro kompletní montáž střešní části světlovodu
2. 1x reflexní tubus v délce 625mm pro přivedení světla ze střešní kopule do interiéru
3. skleněný stropní difuzer (rozptylovač světla) s bílým rámečkem pro montáž do stropu místnosti
4. montážní příslušenství.

**V případě potřeby zalomení světelného tubusu (změny směru vedení tubusu) nebo jeho prodloužení, je nutné dokoupit potřebný počet prodlužovacích reflexních tubusů a nastavitelných kolien!**

Potřebujete-li se správným sestavením světlovodu poradit, **kontaktujte prosím naši podporu.**

### Skleněná kopule z českého křišťálu

Světlovody Lightway Crystal jsou jedinečné díky použití **křišťálové střešní kopule**. Ta je vyrobena z českého křišťálového skla a shromažďuje až o **30% více přirozeného světla**, než ekvivalenty polykarbonátu. Je oproti klasické plastové kopuli odolná proti stárnutí, i když na ni působí intenzivní UV záření a povětrnostní vlivy. Křišťál a design kopule má vysokou schopnost sbírat denní světlo i když je pod mrakem a nezkrsluje přirozené barvy denního světla.

Povrch křišťálu je velmi hladký a tvrdý, neupívá na něm smog a nečistoty tak, jako na plástu, proto prakticky nevyžaduje údržbu. Křišťálová kopule nezežloutne po pár letech na střeše a světlo propouští stále stejně po desítky let.

Optické vlastnosti kopule jsou navrženy tak, aby si zachovala výborné vlastnosti pro sběr denního světla i při zatažené obloze. Tím zajišťuje vysoký výkon světlovodu po celý den.

### Extrémě reflexní světelný tubus a nastavitelné koleno

Uvnitř světelného tubusu Lightway proudí sluneční světlo do interiéru. Vnitřní stěny potrubí tvoří mimořádně výkonná zrcadla s maximální odrazivostí světla. Vnitřní reflexní vrstvu tvoří právě stříbro a oxidy křemíku, nanesené chemickým napařováním ve vakuu. Vrstva nepraská, neodlupuje se a není náchylná na změny teplot a vlhkosti. Napojování tubusu na flexibilní koleno.

izolační prvek Blue Performance a stmívač je snadné pomocí systémových spojů, které jsou standardní součástí balení.

- odrazivost reflexní vrstvy tubusu 99,8%
- difuze paprsku při odrazu v úhlu 45° v tubusu < 6%
- základní materiál tubusu je hliník, 99,7%
- maximální celková účinná délka světelného tubusu je až 80 metrů, včetně 2 nastavitelných kolen 90° pro změnu směru vedení. Vedení tubusu může být vertikální i horizontální bez ovlivnění výkonu.
- záruka na reflexní povrch tubusu 25 let

Ztráty světla na délce vedení tubusu: do 10 metrů 0,5%, nad 10 metrů 0,7%.

#### **Skleněný stropní difuzor - rozptylovač světla**

Stropní skleněný difuzér rovnoměrně rozptyluje světlo po místnosti a zabraňuje přímému oslnění světlem v interiéru. Je vyrobený ze skla, proto nežloutne a výborně propouští sluneční světlo beze ztrát na světelné intenzitě a změny barevného spektra. Difuzér je již z výroby osazen tubusem v délce 200mm a lze jej snadno napojit na další díl tubusu, izolační prvek Blue Performance nebo stmívač.

- vyroben ze sodnodraselného skla
- nežloutne, nemění barevné spektrum světla
- rámeček v bílé barvě

#### **LED přídavné osvětlení - volitelné příslušenství**

LED přídavné světlo slouží jako přídavné osvětlení pro období, kdy nesvítí slunce, jako je noc, pozdní večer nebo brzké ráno.

K sadě lze dokoupit LED přídavné osvětlení.

# Protokol o změně díla

Změnový list č. 50

Předmět díla	Oprava objektu Nádražní 4, Brno		
Objekt	Nádražní 4, Brno		
Objednatel	Statutární město Brno, městská část Brno-střed, Dominikánská 2, 601 69 Brno		
Zhotovitel	STRABAG a.s., Kačírkova 982/4, Jinonice, 158 00 Praha 5, IČ: 60838744		
TDI:	[REDAKCE]		
Projektant:	[REDAKCE]		
Popis změny:	Investor požaduje, podle rozhodnutí vedoucího Odboru informatika ze dne 23.2.2022, doplnění rezervních přívodů v prostoru místnosti 2.06 a 2.11 ve 2.NP. Ve 3.NP je investorem požadováno přivedení datových a síťových rozvodů do podhledu kanceláře vedle bytu č.10, jako přípravu pro možné budoucí rozšíření prostor matřiky o byt č.10, tj. místnosti 3.23.		
údaje o změně	Změnu vyvolal:	investor	
	Jedná se o změnu (zaškrtnout)	zúžení předmětu díla, kterou se snižuje cena díla	
		úprava předmětu díla s vlivem na cenu díla	<input checked="" type="checkbox"/>
		§ 222 odst. 4 ZZVZ - de minimis	<input checked="" type="checkbox"/>
	Způsob projekčního řešení změny (zaškrtnout)	zápis do SD (deníku změn)	<input checked="" type="checkbox"/>
	dodatek k PD		
	dokumentace skut. provedení	<input checked="" type="checkbox"/>	
	jiné		
údaje o ceně díla	ocenění změny předložil: Zhotovitel	Cenový nárůst za dodatek č.3 bez DPH	
	náklady na změnu bez DPH	28 447,15 Kč	0,04%
	Výše DPH sazba: 15%	4 267,07 Kč	
	náklady na změnu vč. DPH	32 714,22 Kč	
	Cena díla bez DPH (dle SOD)	73 585 066,75 Kč	
	Součet přechozích ZL 1-49 (bez DPH)	2 913 669,61 Kč	
	Cena díla dle dodatku č. 3 bez DPH	76 527 183,51 Kč	
Cena díla dle dodatku č. 3 vč. DPH	88 006 261,04 Kč		
Změny dle § 222 ZZVZ	Méněpráce celkem bez DPH	0,00 Kč	0,00%
	Vícepráce celkem bez DPH	28 447,15 Kč	0,04%
	Hodnota změny celkem za dodatek č. 3	28 447,15 Kč	0,04%
termín	Termín realizace změny	02.03.2022	
	Vliv změny na termín dokončení díla		
odsouhlasení změny	Změnu odsouhlasil:	datum	[REDAKCE]
	Zhotovitel (stát zástupce)	01.04.2022	
	Zhotovitel (stavbyvedoucí)	01.04.2022	
	TDI	1.4.2022	
	Proj.	1.4.2022	
	Objednatel (stát zástupce)		
přílohy	Přílohy:		
	Rozpočet ke Změnovému listu č.050 - Silnoproud a slaboproud 2.NP a 3.NP matřika Výkresová část - Půdorys 2.NP, Půdorys 3.NP		

## Položkový rozpočet stavby

**Stavba:** OPRAVA OBJEKTU NÁDRAŽNÍ 4  
**Objekt:** Změnové listy  
**Rozpočet:** ZL050 Silnoproud a slaboproud 2.NP a 3.NP matrika

**Objednatel:** Statutární město Brno IČO: 44992785  
 Dominikánské náměstí 196/1 DIČ: CZ44992785  
 60200 Brno-Brno-město

**Zhotovitel:** STRABAG a.s. IČO: 60838744  
 Kačírkova 982/4 DIČ: CZ60838744  
 15800 Praha-Jinonice

**Vypracoval:**

Rozpis ceny	Celkem
HSV	25 731,25
PSV	0,00
MON	2 715,90
Vedlejší náklady	0,00
Ostatní náklady	0,00
<b>Celkem</b>	<b>28 447,15</b>

**Rekapitulace daní**

Základ pro sníženou DPH	15 %	0,00 CZK
Základ pro základní DPH	21 %	28 447,15 CZK
Zaokrouhlení		0,00 CZK

**Cena celkem bez DPH** **28 447,15 CZK**

v

*LANE*

dne

*01.04.2022*

Za

## Rekapitulace dílů

Číslo	Název	Typ dílu			Celkem	%
7	SK kanceláře	HSV			25 731,25	90
M21	Elektromontáže	MON			2 715,90	10
Cena celkem					28 447,15	100



### Položkový rozpočet

S:	OPRAVA OBJEKTU NÁDRAŽNÍ 4
O:	Změnové listy
R: ZL050	Silnoproud a slaboproud 2.NP a 3.NP matřika

P.č.	Číslo položky	Název položky	MJ	Množství	Cena / MJ	Celkem
<b>Díl: 7</b>		<b>SK kanceláře</b>				<b>25 731,25</b>
1	Pol_0066	Vývazovací panel 19" 1U BK ocelový umístěno v serverovně - m č 2 26	ks	1,00000	231,94	231,94
2	Pol_0067	Patch panel 24 x RJ45 CAT6 UTP s vývazovací lištou černý 1U umístěno v serverovně - m č 2 26	ks	1,00000	1 277,31	1 277,31
3	Pol_0076	Kabel UTP cat.6, LSOH 6 vývodů Místnost 3 23 - příprava pro úřad matřiky 540bm = 540/6 = 90m dl trasy 2 vývody Dětský koutek 2 11 - matřika 2 NP 120bm = 120/2 = 60m dl trasy 4 vývody Chodba 2 06 - matřika 2 NP 220bm = 220/4 = 55m dl. trasy	m	880,00000	20,15	17 732,00
4	Pol_0082R01	Ostatní instalační materiál Materiál nutný pro instalaci, trasy, pásky, přichytky, připojení do rozvaděčů Chodba 2 06 - matřika 2 NP, Sětský koutek 2 11 2 NP, příprava místnosti č 3 23 - 3 NP Chodba 2 06 - matřika 2 NP, Dětský koutek 2 11 - Příprava místnosti 3 23 - 1	kpl	1,00000	6 490,00	6 490,00
<b>Díl: M21</b>		<b>Elektromontáže</b>				<b>2 715,90</b>
5	210800105RT1	Montáž kabelu CYKY 750 V, 3 x 1,5 mm <sup>2</sup> , uloženého pod omítkou, včetně dodávky kabelu Místnost 3 23 - příprava pro úřad matřiky - Místnost 3 23 - příprava pro úřad matřiky - 30	m	30,00000	30,78	923,40
6	210800106RT1	Montáž kabelu CYKY 750 V, 3 x 2,5 mm <sup>2</sup> , uloženého pod omítkou, včetně dodávky kabelu Místnost 3 23 - příprava pro úřad matřiky = 30bm Dětský koutek 2,11 - matřika 2 NP = 20bm Místnost 3 23 - 30 Dětský koutek 2 11 - 20	m	50,00000	35,85	1 792,50
<b>Celkem</b>						<b>28 447,15</b>

[REDACTED]

---

**Od:** [REDACTED]  
**Odesláno:** pondělí 21. března 2022 18:01  
**Komu:** [REDACTED]  
**Kopie:** [REDACTED]  
**Předmět:** Re: Potvrzení požadavku provedení prací - Nádražní 4, Brno

**Příznak pro zpracování:** Zpracovat  
**Stav příznaku:** Dokončeno

Dobrý den,

- Potvrzují požadavek objednatele na doplnění datových zásuvek v bytech silnoproudou zásuvkou pro možnost připojení WiFi routerů.
- Potvrzují požadavek na přivedení datových a silnoproudých rozvodů do podhledu kanceláře vedle bytu č. 10, jako přípravu pro možné budoucí rozšíření prostor matiky o byt č. 10.
- Potvrzují platnost požadavků vedoucího Odboru informatika ze dne 23.2.2022, týkajících se doplnění rezervních přívodů v prostoru místnosti 2.06 a 2.11.

Potvrzení těchto požadavků nenahrazuje souhlas TDS s předloženými rozpočty. Schvalování ZL proběhne standardním způsobem přes [REDACTED] který kontroluje nejen samotný rozpočet, ale kompletní změnový list včetně příloh.

S přátelským pozdravem

[REDACTED]  
Terezi

Úřad městské části města Brna, Brno-střed  
Odbor investiční a správy bytových domů  
Dominikánská 2, 601 69 Brno



**DŮVĚRNOST INFORMACÍ:** Tento e-mail včetně jakýchkoliv souborů či příloh k němu připojených může být důvěrný a může obsahovat údaje nebo sdělení pod ochranou právních předpisů, zejména osobní údaje chráněné nařízením GDPR. Nejste-li jeho zamyšleným adresátem a obdrželi jste ho zřejmě omylem či se vás jeho obsah netýká, uvědomte prosím neprodleně odesílatele a vymažte ho ze svého systému. V takovém případě byste e-mail neměli kopírovat ani s ním jinak nakládat pro své potřeby či s jeho obsahem seznámit jakoukoliv třetí osobu. Více informací o nakládání s osobními údaji obsaženými v e-mailové komunikaci, o zpracování osobních údajů městskou částí Brno-střed a o vašich právech naleznete v Zásadách ochrany osobních údajů.

[REDACTED]  
Datum: 18.03.2022 14:10

[REDACTED]  
Předmět: Potvrzení požadavku provedení prací - Nádražní 4, Brno

Dobrý den pane [REDACTED]

Na základě dnešního odsouhlasování ZL, na stavbě Oprava objektu Nádražní 4, Brno, Vás chci požádat o potvrzení požadavku provedení prací, týkající se elektromontáže:

- 52 zásuvek vedle SLP v bytech;
- Příprava pro místnost 3.23 3.NP;
- Dětský koutek 2.11 2.NP;
- Chodba 2.06 matřika 2.NP

Děkuji předem za Vaše stanovisko.

S pozdravem a přáním příjemného dne,

[REDACTED]  
příprava  
[REDACTED]

STRABAG a.s.

Pozemní a inženýrské stavitelství

Direkce TR, Oblast Morava (Jih) PB

sídlo : Kačírkova 982/4, Jinonice, 158 00 Praha 5

provozovna : Purkyňova 648/125, 612 00 Brno

IČ: 60838744

Společnost je zapsána v obchodním rejstříku vedeném Městským soudem v Praze, spisová značka B 7634

Člen koncernu STRABAG SE

100V 230V  
 2 4  
 100V 230V  
 2 4

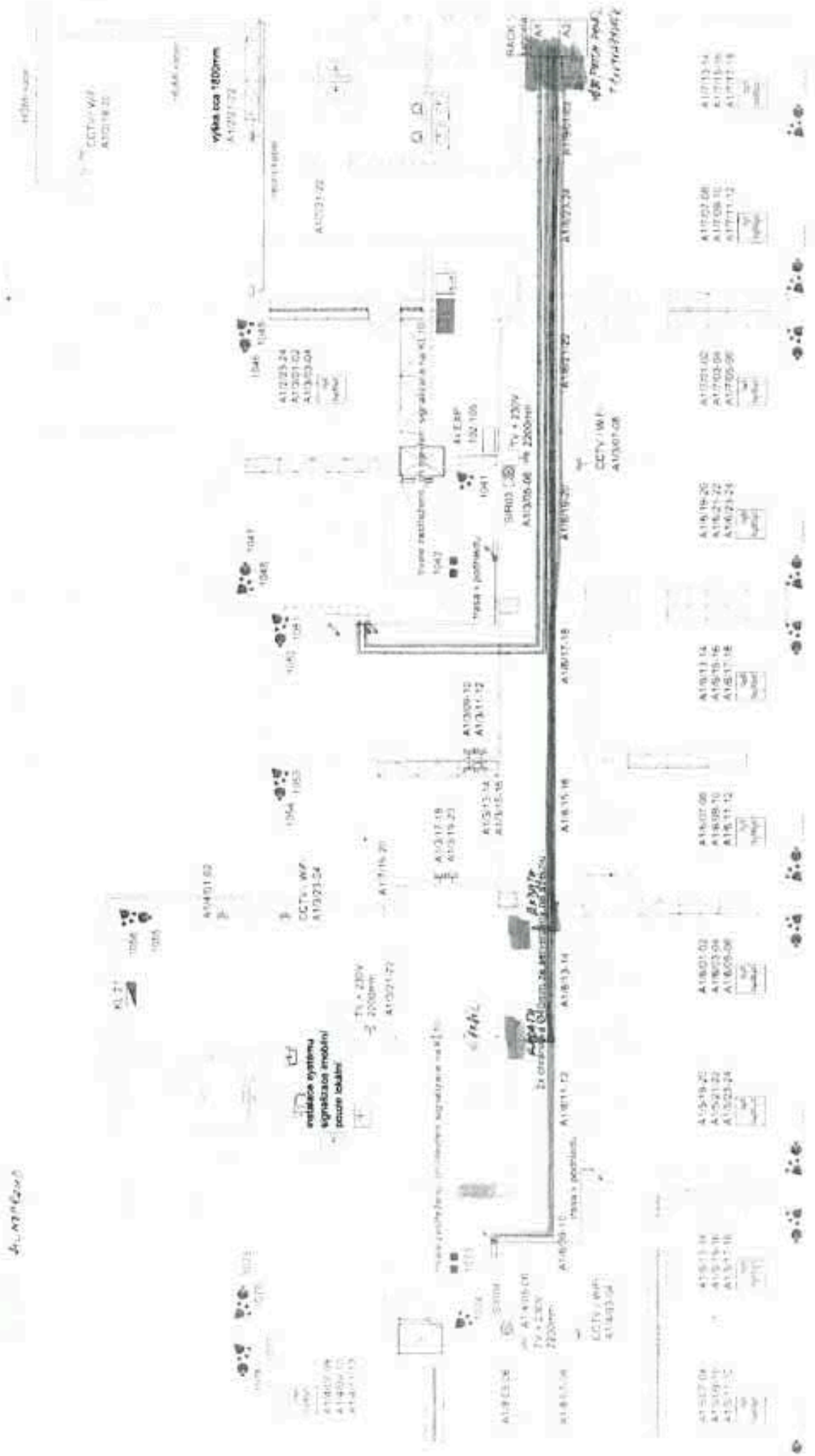

- A1001-01
- A1002-02
- A1003-03
- A1004-04
- A1005-05
- A1006-06
- A1007-07
- A1008-08
- A1009-09
- A1010-10
- A1011-11
- A1012-12
- A1013-13
- A1014-14
- A1015-15
- A1016-16
- A1017-17
- A1018-18
- A1019-19
- A1020-20
- A1021-21
- A1022-22
- A1023-23
- A1024-24
- A1025-25
- A1026-26
- A1027-27
- A1028-28
- A1029-29
- A1030-30
- A1031-31
- A1032-32
- A1033-33
- A1034-34
- A1035-35
- A1036-36
- A1037-37
- A1038-38
- A1039-39
- A1040-40
- A1041-41
- A1042-42
- A1043-43
- A1044-44
- A1045-45
- A1046-46
- A1047-47
- A1048-48
- A1049-49
- A1050-50
- A1051-51
- A1052-52
- A1053-53
- A1054-54
- A1055-55
- A1056-56
- A1057-57
- A1058-58
- A1059-59
- A1060-60
- A1061-61
- A1062-62
- A1063-63
- A1064-64
- A1065-65
- A1066-66
- A1067-67
- A1068-68
- A1069-69
- A1070-70
- A1071-71
- A1072-72
- A1073-73
- A1074-74
- A1075-75
- A1076-76
- A1077-77
- A1078-78
- A1079-79
- A1080-80
- A1081-81
- A1082-82
- A1083-83
- A1084-84
- A1085-85
- A1086-86
- A1087-87
- A1088-88
- A1089-89
- A1090-90
- A1091-91
- A1092-92
- A1093-93
- A1094-94
- A1095-95
- A1096-96
- A1097-97
- A1098-98
- A1099-99
- A1100-100

NADPĚŤ 4, PRŮTOK  
 J. NP.

KONTAKT  
 KASAPČEK

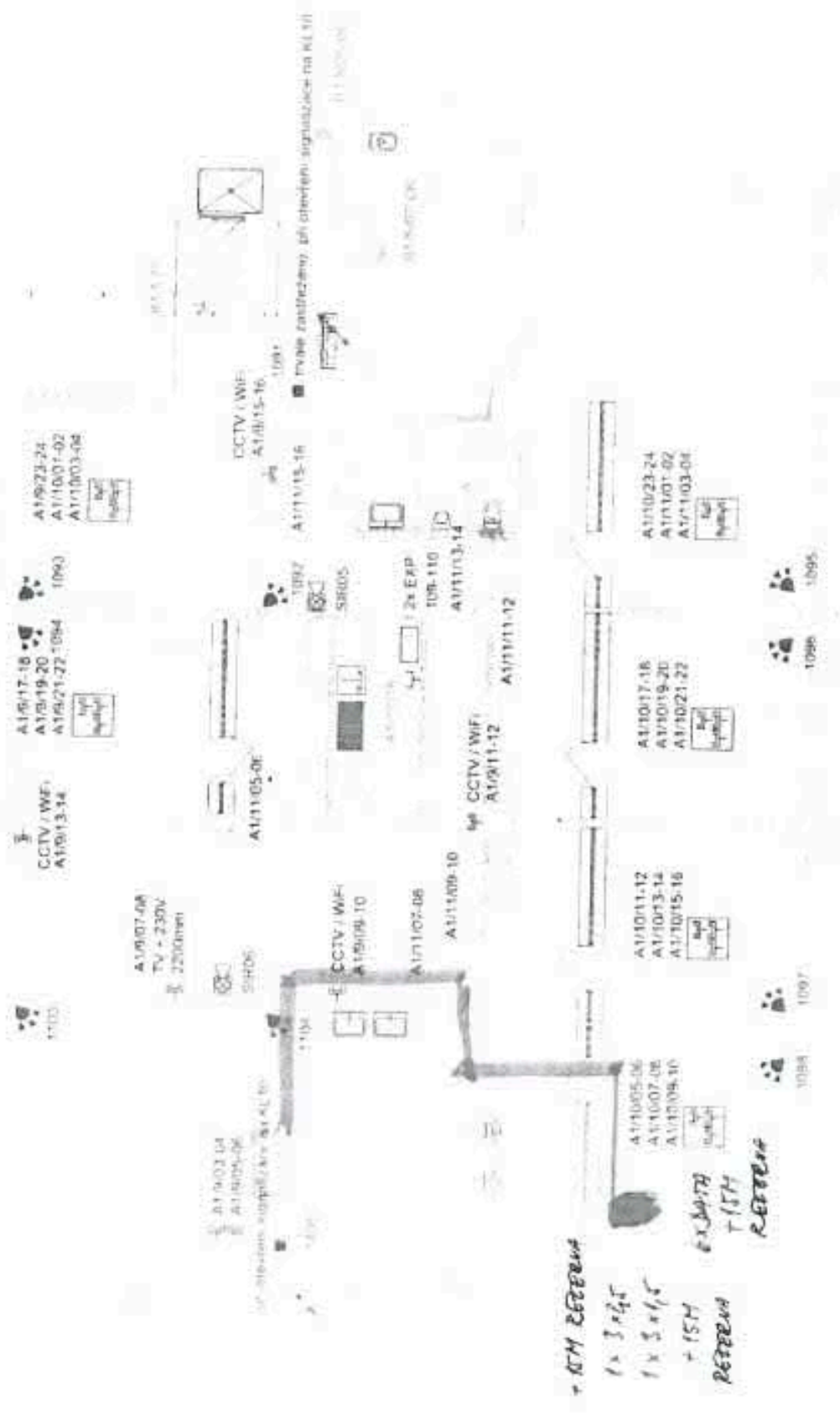

Průběh rozvodů při otevření signalizace na KL 110

# Protokol o změně díla

Změnový list č. 51

Předmět díla:	Oprava objektu <b>Nádražní 4, Brno</b>		
Objekt:	Nádražní 4, Brno		
Objednatel:	Statutární město Brno, městská část Brno-střed, Dominikánská 2, 601 69 Brno		
Zhotovitel:	STRABAG a.s., Kačírkova 982/4, Jinonice, 158 00 Praha 5, IČ: 60838744		
TDI:	[REDAKCE]		
Projektant:	[REDAKCE]		
Popis změny:	<p>V prostorách budované matky od 1 PP po 3.NP, došlo ke změnám v počtu svítidel. S ohledem na provětenost chodby nebo schodiště, bylo případně svítidlo ubráno. V prostoru nově vznikající recepce a úřadu budou počty svítidel navýšeny, z důvodu nutnosti zajištění umělého osvětlení na úrovni přechůz a výšku místnosti. S návrhem nového počtu svítidel, souvisí navýšení metraže kabeláže v části nově budovaného úřadu matky.</p>		
údaje o změně	Změnu vyvolal:	investor	
	Jedná se o změnu: (zaškrtnout)	zúžení předmětu díla, kterou se snižuje cena díla úprava předmětu díla s vlivem na cenu díla § 222 odst. 4 ZZVZ - de minimis	<input type="checkbox"/> <input checked="" type="checkbox"/> <input type="checkbox"/>
	Způsob projekčního řešení změny: (zaškrtnout)	zápis do SD (deníku změn) dodatek k PD dokumentace skutku provedení jiné	<input checked="" type="checkbox"/> <input type="checkbox"/> <input checked="" type="checkbox"/> <input type="checkbox"/>
údaje o ceně díla	ocenění změny předložit: Zhotovitel	Cenový nárůst za dodatek č.3 bez DPH	
	náklady na změnu bez DPH	205 630,05 Kč	0,28%
	Výše DPH sazba: 15%	30 844,51 Kč	
	náklady na změnu vč. DPH	236 474,56 Kč	
	Cena díla bez DPH (dle SOD)	73 585 066,75 Kč	
	Součet přechozích ZL 1-50 (bez DPH)	2 942 116,76 Kč	
	Cena díla dle dodatku č. 3 bez DPH	76 732 813,56 Kč	
Cena díla dle dodatku č. 3 vč. DPH	88 242 735,59 Kč		
Změny dle § 222 ZZVZ	Měněpráce celkem bez DPH	-26 673,83 Kč	-0,04%
	Vícepráce celkem bez DPH	232 303,88 Kč	0,32%
	Hodnota změny celkem za dodatek č. 3	205 630,05 Kč	0,28%
termín	Termín realizace změny:	02-03/2022	
	Vliv změny na termín dokončení díla:	[REDAKCE]	
odsouhlasení změny	Změnu odsouhlasil:	datum	[REDAKCE]
	Zhotovitel (stat. zástupce)	01.04.2022	[REDAKCE]
	Zhotovitel (stavbyvedoucí)	01.04.2022	[REDAKCE]
	TDI	1.4.2022	[REDAKCE]
	Projektant	1.4.2022	[REDAKCE]
přílohy	Přílohy	[REDAKCE]	
	Rozpočet ke Změnovému listu č.051 - Silnoproud 1.PP_3.NP Svítidla Dokladová část ke ZL051 - Karta produktu svítidla L, Půdorys 1.NP - Recepce, zázemí recepce		

## Položkový rozpočet stavby

Stavba: **OPRAVA OBJEKTU NÁDRAŽNÍ 4**

Objekt: **Změnové listy**

Rozpočet: **ZL051 Silnoproud 1.PP - 3. NP - Svitidla**

Objednatel: **Statutární město Brno** IČO: **44992785**  
**Dominikánské náměstí 196/1** DIČ: **CZ44992785**  
**60200 Brno-Brno-město**

Zhotovitel: **STRABAG a.s.** IČO: **60838744**  
**Kačírkova 982/4** DIČ: **CZ60838744**  
**15800 Praha-Jinonice**

Vypracoval:

Rozpis ceny	Celkem
HSV	0,00
PSV	0,00
MON	205 630,05
Vedlejší náklady	0,00
Ostatní náklady	0,00
<b>Celkem</b>	<b>205 630,05</b>

### Rekapitulace dani

Základ pro sníženou DPH	15 %	205 630,05 CZK
Základ pro základní DPH	21 %	0,00 CZK
Zaokrouhlení		0,00 CZK

**Cena celkem bez DPH** **205 630,05 CZK**

v BRNO dne 01.04.2022

\_\_\_\_\_  
 Za žh  

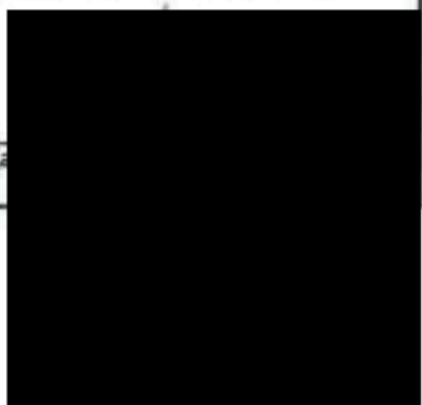
\_\_\_\_\_  
 Za  

## Rekapitulace dílů

Číslo	Název	Typ dílu			Celkem	
M21	Elektromontáže	MON			205 630,05	100
Cena celkem					205 630,05	100



### Položkový rozpočet

S:	OPRAVA OBJEKTU NÁDRAŽNÍ 4
O:	Změnové listy
R: ZL051	Sílnoproud 1,PP - 3. NP - Svítidla

P.č.	Číslo položky	Název položky	MJ	Množství	Cena / MJ	Celkem
<b>Díl: M21</b>		<b>Elektromontáže</b>				<b>205 630,05</b>
1	210010311RT1	Montáž krabice plastové univerzální, kruhové, o průměru 73 mm, hloubky 42 mm, s víčkem, do zdiva, bez zapojení, včetně dodávky	kus	11,00000	73,07	803,77
2	210110062RT2	Montáž infrapasivního spínače osvětlení včetně dodávky stropního interiérového čtverce	kus	3,00000	744,29	2 232,87
3	210110041RT6	Montáž spínače zapuštěného a polozapuštěného včetně zapojení, dodávky spínače, krytu a rámečku, jednofázového, fázení 1	kus	8,00000	182,57	1 460,56
4	210111011RT6	Montáž zásuvky domovní zapuštěné včetně zapojení včetně dodávky zásuvky kompletní jednonásobné s ochr.kolíkem 16A/250VAC a rámečkem, provedení 2P+PE	kus	4,00000	203,53	814,12
5	210111021R00	Zásuvka 16A/250 VAC	kus	3,00000	203,53	610,59
6	210201034RT1A	Svítidlo dle knihy svítidel typ A, včetně svítidla	kus	1,00000	972,79	972,79
7	210201034RT1E	Svítidlo dle knihy svítidel typ E, včetně svítidla	kus	-10,00000	712,25	-7 122,50
8	210201034RT1F	Svítidlo dle knihy svítidel typ F, včetně svítidla	kus	8,00000	790,31	6 322,48
9	210201034RT1G	Svítidlo dle knihy svítidel typ G, včetně svítidla	kus	-1,00000	3 100,65	-3 100,65
10	210201034RT1J1	Svítidlo dle knihy svítidel typ J1, včetně svítidla	kus	-6,00000	2 741,78	-16 450,68
11	210201034RT1L	Svítidlo dle knihy svítidel typ L, včetně svítidla	ks	7,00000	31 296,10	219 086,70
<b>Celkem</b>						<b>205 630,05</b>

## KARTA PRODUKTU

Název akce

OPRAVA OBJEKTU NÁDRAŽNÍ 4

Označení v projektu

L

Popis svítidla

Přisazené svítidlo bílé, difuzor mikroprisma, LED 44W, 4000K, 6160lm, IP40, d=600mm, h=92mm. Svícení nahoru/dolů

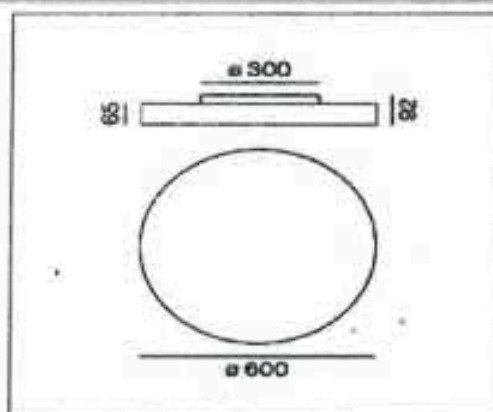
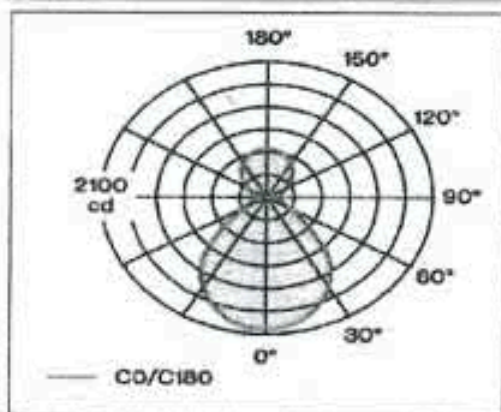
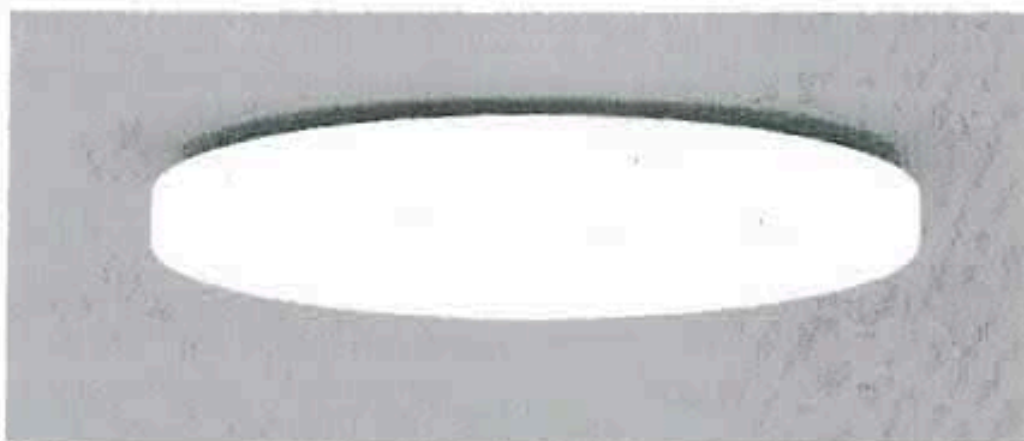

NADARIN 4, BEAT - 1. NP, M.O. 1.10.1 BEBEPUS  
M.O. 1.14

PARCEL 100  
200.00

SOILY AREA  
5.2.10

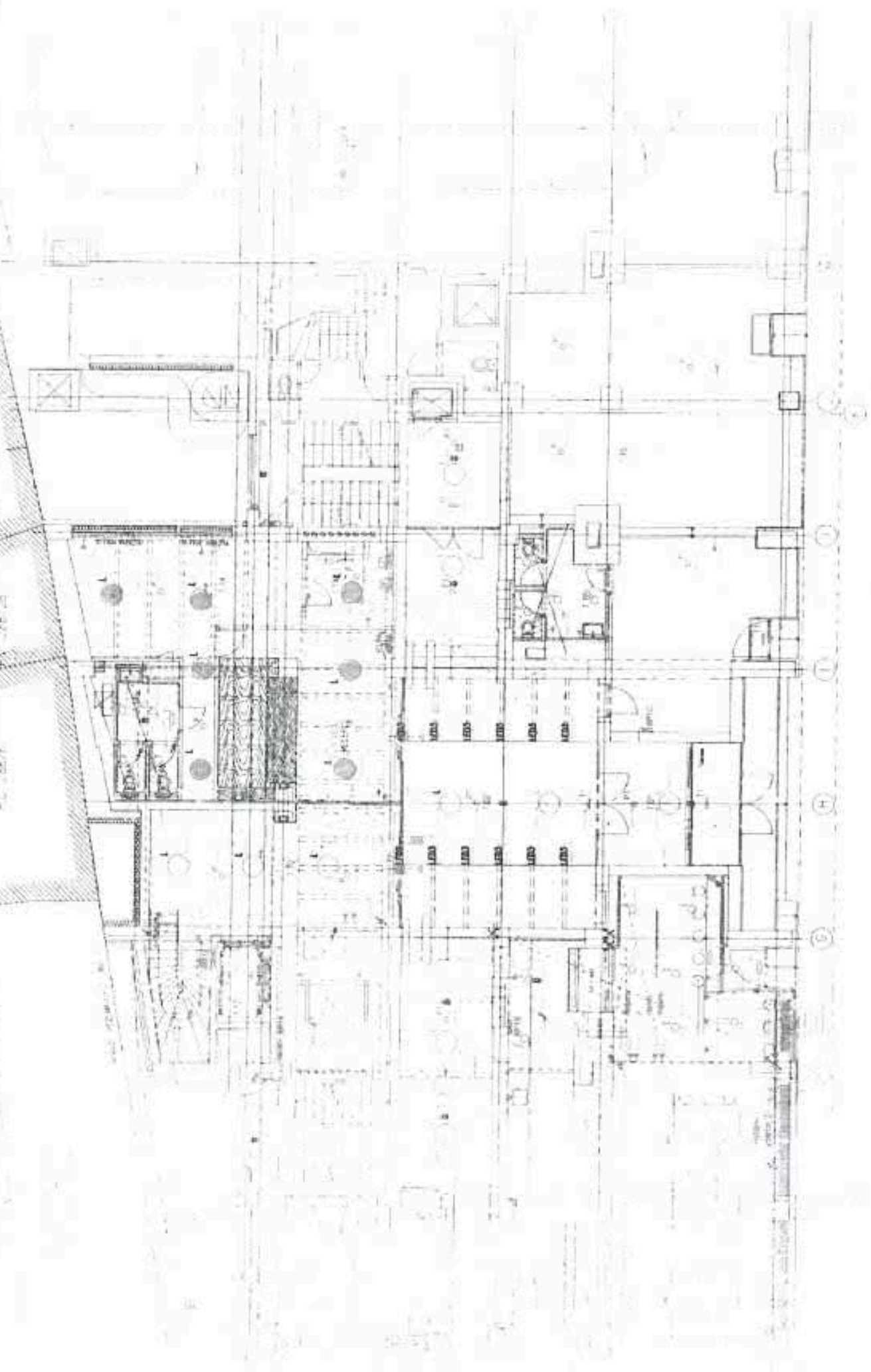

# Protokol o změně díla

Změnový list č. 52

Předmět díla	Oprava objektu Nádražní 4, Brno		
Objekt	Nádražní 4, Brno		
Objednatel	Statutární město Brno, městská část Brno-střed, Dominikánská 2, 601 69 Brno		
Zhotovitel	STRABAG a.s., Kačírkova 982/4, Jinočnice, 158 00 Praha 5, IČ: 60838744		
TDI:	[REDACTED]		
Projektant:	[REDACTED]		
Popis změny:	<p>Po aktualizaci slaboproudé elektroinstalace, dle požadavků investora (dle provedených dispozičních změn), byla provedena změna v poplachovém zabezpečovacím a tísň systému pro kanceláře, dále u videotel přístrojů i strukturované kabeláže pro kanceláře a byty. Jednotlivé technologie byly případně vyjmuty z rozpočtu nebo doplněny, a to vč. kabeláže, která nekorespondovala s potřebným skutečným množstvím.</p>		
údaje o změně	Změnu vyvolal:	investor	
	Jedná se o změnu:	zúžení předmětu díla, kterou se snižuje cena díla	
	(zaškrtnout)	úprava předmětu díla s vlivem na cenu díla	<input checked="" type="checkbox"/>
		§ 222 odst. 4 ZZVZ - de minimis	<input checked="" type="checkbox"/>
	Způsob projekčního řešení změny:		
(zaškrtnout)	zápis do SO (deníku změn)	<input checked="" type="checkbox"/>	
	dodatek k PD		
	dokumentace skut. provedení	<input checked="" type="checkbox"/>	
	jiné		
údaje o ceně díla	ocenění změny předložil: Zhotovitel	Cenový nárůst za dodatek č.3 bez DPH	
	náklady na změnu bez DPH	-84 734,75 Kč	-0,12%
	Výše DPH sazba: 15%	-12 710,21 Kč	
	náklady na změnu vč. DPH	-97 444,96 Kč	
	Cena díla bez DPH (dle SOD)	73 585 066,75 Kč	
	Součet přechozích ZL 1-51 (bez DPH)	3 147 746,81 Kč	
	Cena díla dle dodatku č. 3 bez DPH	76 648 078,81 Kč	
Cena díla dle dodatku č. 3 vč. DPH	88 145 290,63 Kč		
Změny dle § 222 ZZVZ	Méněpráce celkem bez DPH	-335 313,87 Kč	-0,46%
	Vícepráce celkem bez DPH	250 579,12 Kč	0,34%
	Hodnota změny celkem za dodatek č. 3	-84 734,75 Kč	-0,12%
termín	Termín realizace změny:	02-03-2022	
	Vliv změny na termín dokončení díla:	[REDACTED]	
odsouhlasení změny	Změnu odsouhlasil:	datum	[REDACTED]
	Zhotovitel (stat. zástupce):	01.04.2022	[REDACTED]
	Zhotovitel (stavbyvedoucí):	01.04.2022	[REDACTED]
	TDI:	1.4.2022	[REDACTED]
	Objednatel (stat. zástupce):	1.4.2022	[REDACTED]
přílohy	Přílohy: Rozpočet ke Změnovému listu č.052 - Slaboproud - Odpočty a přípočty		

## Položkový rozpočet stavby

Stavba: **OPRAVA OBJEKTU NÁDRAŽNÍ 4**

Objekt: **Změnové listy**

Rozpočet: **ZL052 Slaboproud - Odpočty a připočty**

Objednatel: **Statutární město Brno** IČO: **44992785**  
**Dominikánské náměstí 196/1** DIČ: **CZ44992785**  
**60200 Brno-Brno-město**

Zhotovitel: **STRABAG a.s.** IČO: **60838744**  
**Kačírkova 982/4** DIČ: **CZ60838744**  
**15800 Praha-Jinonice**

Vypracoval:

Rozpis ceny

Celkem

HSV			-84 734,75
PSV			0,00
MON			0,00
Vedlejší náklady			0,00
Ostatní náklady			0,00
<b>Celkem</b>			<b>-84 734,75</b>

Rekapitulace daní

Základ pro sníženou DPH	15 %		-84 734,75 CZK
Základ pro základní DPH	21 %		0,00 CZK
Zaokrouhlení			0,00 CZK
<b>Cena celkem bez DPH</b>			<b>-84 734,75 CZK</b>

v BRNO dne 31.04.2022

Za

Z

## Rekapitulace dílů

Číslo	Název	Typ dílu			Celkem	%
_2	P ZTS kanceláře	HSV			-10 565,36	12
_4	Videotabla + tlf.přístroje kanceláře	HSV			-201 373,80	238
_5	Videotabla + tlf.přístroje byty	HSV			30 735,76	-36
_7	SK kanceláře	HSV			90 840,89	-107
_8	SK byty	HSV			5 627,76	-7
Cena celkem					-84 734,75	100

## Položkový rozpočet

S:	OPRAVA OBJEKTU NÁDRAŽNÍ 4
O:	Změnové listy
R:	ZL052 Slaboproud - Odpočty a připočty

P.č.	Číslo položky	Název položky	MJ	Množství	Cena / MJ	Celkem
<b>Díl: 2</b>		<b>P ZTS kanceláře</b>				<b>-10 565,36</b>
1	Pol_0005	Ovládací klávesnice PZTS systému	ks	-1,00000	3 045,28	-3 045,28
2	Pol_0006	Rozšiřující modul (koncentrátor)	ks	-3,00000	2 283,29	-6 879,87
3	Pol_0007	Kryt plechový pro moduly s ochranným kontaktem	ks	-3,00000	412,38	-1 237,17
4	Pol_0009	Sířona s majákem	ks	-1,00000	365,15	-365,15
5	Pol_0010	Magnetický kontakt vč. případného přistrušenství	ks	-4,00000	209,92	-839,68
6	Pol_0011	Detektor třítění skla	ks	-1,00000	549,65	-549,65
7	Pol_0012	Detektor pohybu PIR	ks	-1,00000	461,46	-461,46
8	Pol_0013	Tlačňová tlačítka	ks	-1,00000	714,89	-714,89
9	Pol_0014	Kabel FI-H06	m	-224,00000	21,17	-4 742,08
10	Pol_0017	Trubka DN 25 ohebná LSOH	m	-107,08000	18,98	-1 933,86
11	Pol_0018	Trubka DN 25 pevná vč. spojek a přichytek	m	-35,36000	37,20	-1 315,39
12	Pol_0019	Trubka DN 40 ohebná LSOH	m	-17,68000	33,54	-592,99
13	Pol_0020	Trubka DN 40 pevná vč. spojek a přichytek	m	-8,84000	51,39	-454,29
14	371202510R0	GSM komunikátor	ks	1,00000	12 566,40	12 566,40
<b>Díl: 4</b>		<b>Videotabla + tlf.přístroje kanceláře</b>				<b>-201 373,80</b>
15	Pol_0024	SW (Platforma)	ks	-1,00000	69 141,68	-69 141,68
16	Pol_0025	Aplicační server - IntelPentium G4400 2 jádra HD2x1TB	ks	-1,00000	2 214,02	-2 214,02
17	Pol_0026	SW VoIP licence, 1 uživatel	ks	-60,00000	1 071,32	-64 279,20
18	Pol_00260	Access commander, mini PC	ks	1,00000	16 608,00	16 608,00
19	Pol_0027	Hlavní jednotka s kamerou	ks	1,00000	16 248,95	16 248,95
20	Pol_0028	Dotykový display module	ks	1,00000	3 075,70	3 075,70
21	Pol_0029	Modul 5 tlačítek	ks	1,00000	1 980,25	1 980,25
22	Pol_002N	Switch 8x 10/100 Mbps, (8xPoE/PoE+), 1*6 Gbit 1.6Gbps, 125W, kopy	ks	2,00000	5 314,00	10 628,00
23	Pol_0030	13 56MHz čtečka zabezpeč. karet, NFC, čte UID + PACS ID	ks	1,00000	10 353,37	10 353,37
24	Pol_00300	2N IP VERSO modul čtečky RFID karet 13.56 MHz, NFC ready	ks	2,00000	5 556,00	11 112,00
25	Pol_0031	Rám pro instalaci do zdi, 2 moduly	ks	-2,00000	1 874,42	-3 748,84
26	Pol_00310	Rám pro instalaci do zdi, 3 moduly	ks	2,00000	4 346,16	8 690,32
27	Pol_0032	Krabice pro instalaci do zdi, 2 moduly	ks	-2,00000	800,05	-1 600,10
28	Pol_00320	Krabice pro instalaci do zdi, 3 moduly	ks	2,00000	1 685,14	3 370,28
29	Pol_0033	Access Commander - licence pro 5 zařízení	ks	-1,00000	1 018,82	-1 018,82
30	Pol_0034	Access Commander - licence pro 25 uživatelů (docházka)	ks	-3,00000	3 728,57	-11 185,71
31	Pol_0035	Záslepka jednoho tlačítka	ks	-2,00000	217,03	-434,06
32	Pol_0037	VoIP videotelefon	ks	-4,00000	5 241,07	-20 964,28
33	Pol_0038	StarPoint IP T19 E2 PoE	ks	-56,00000	1 921,66	-107 612,96
34	Pol_0040	IP interkom RFID Čipová karta Mifare 13 56MHz	ks	-60,00000	26,35	-1 581,00
<b>Díl: 5</b>		<b>Videotabla + tlf.přístroje byty</b>				<b>30 735,76</b>
35	Pol_00260	Access commander, mini PC	ks	1,00000	16 608,00	16 608,00
36	Pol_002601	Advanced licence 30/300	ks	1,00000	20 870,00	20 870,00
37	Pol_0040	Licence pro 5 zařízení	ks	-1,00000	1 018,82	-1 018,82
38	Pol_0050	Licence pro 25 uživatelů (docházka)	ks	-6,00000	3 728,57	-22 371,42
39	Pol_005001	Instalační krabice	ks	52,00000	324,00	16 848,00
		byty : 52		52,00000		
<b>Díl: 7</b>		<b>SK kanceláře</b>				<b>90 840,89</b>
40	Pol_0066	Vyřazovací panel 19" 1U BK ocelový	ks	2,00000	231,94	463,88

### Položkový rozpočet

S:	OPRAVA OBJEKTU NÁDRAŽNÍ 4
O:	Změnové listy
R: ZL052	Slaboproud - Odpočty a přípočty

P.č.	Číslo položky	Název položky	MJ	Množství	Cena / MJ	Celkem
41	Pol_0067	Patch panel 24 x RJ45 CAT6 UTP s vyvazovací lištou černý 1U	ks	2,00000	1 277,31	2 554,62
42	Pol_0068	Zásuvka jednoportová, cat.6 UTP, pod omítku, vč. Krabice KU68	ks	-25,00000	167,04	-4 176,00
43	Pol_0069	Zásuvka dvouportová, cat.6 UTP, pod omítku, vč. Krabice KU68	ks	3,00000	199,48	598,44
44	Pol_0070	Zásuvka dvouportová, cat.6 UTP, modul 45x45	ks	18,00000	180,22	3 243,96
45	Pol_0071	Podlahová krabice 6 modulů	ks	3,00000	2 370,13	7 110,39
46	Pol_0076	Kabel UTP cat.6, LSOH	m	2 832,00000	20,15	57 064,80
47	Pol_0076_1	Kabel reproduktorový	m	30,00000	55,20	1 656,00
48	Pol_0076_2	Kabel HDMI	m	30,00000	75,60	2 268,00
49	Pol_0076_3	Zásuvka HDMI	ks	4,00000	283,20	1 132,80
50	Pol_0076_4	Zásuvka reproduktorová jednoduchá	ks	2,00000	324,00	648,00
51	Pol_0076_5	Zásuvka reproduktorová dvojitá	ks	1,00000	312,00	312,00
52	Pol_0077_1	Trubka KOPOFLEX 40mm vč. protahovacího drátu a kolíčky ve stojnačce i mimo ni	m	190,00000	51,60	9 804,00
53	Pol_0071_2	Konektor RJ45	kus	50,00000	163,20	8 160,00
<b>Díl: 8</b>		<b>SK byty</b>				<b>5 627,76</b>
54	Pol_0092	Zásuvka jednoportová, cat.6 UTP	ks	-5,00000	167,04	-835,20
55	Pol_0093	Zásuvka dvouportová, cat.6 UTP	ks	2,00000	199,48	398,96
56	Pol_0098	Kabel UTP cat.6, LSOH	m	200,00000	26,24	5 248,00
57	Pol_0091_1	Konektor RJ45	kus	5,00000	163,20	816,00
<b>Celkem</b>						<b>-84 734,75</b>



# Protokol o změně díla

Změnový list č. 53

Předmět díla:	Oprava objektu Nádražní 4, Brno		
Objekt:	Nádražní 4, Brno		
Objednatel:	Statutami město Brno, městská část Brno-střed, Dominikánská 2, 601 69 Brno		
Zhotovitel:	STRABAG a.s., Kačírkova 982/4, Jinonice, 158 00 Praha 5, IČ: 60838744		
TDI:	[redacted]		
Projektant:	[redacted]		
Popis změny:			
Na základě dohody s investorem budou provedeny malířské práce zahrnující vymalbu chodby v zádveři vč. stropu, po montáži nových kovových zárubní, v bytech č. 05,06,07,08,09,11,12,13,14a,16,17,18,19,22,23,24,27,28,29,30a,32,36,37,40,41,43,45,49a,51,52,53. Investor uvedl požadavek provedení malířských prací v bytě č. 10 - 4 NP. Byty 46a,47a,48a nebude nutné zahrnout do víceprací, zde se vymalba neprovede. Natěračské práce budou provedeny dle domluvy s investorem, budou dotřeny trubky k radiátorům v matrice.			
údaje o změně	Změnu vyvolal:	zhotovitel	
	Jedná se o změnu (zaškrtnout)	zúžení předmětu díla, kterou se snižuje cena díla	<input type="checkbox"/>
		úprava předmětu díla s vlivem na cenu díla	<input checked="" type="checkbox"/>
		§ 222 odst. 4 ZZVZ - de minimis	<input checked="" type="checkbox"/>
	Způsob projekčního řešení změny (zaškrtnout)	zápis do SD (deníku změn)	<input checked="" type="checkbox"/>
	dodatek k PD	<input type="checkbox"/>	
	dokumentace skut. provedení	<input checked="" type="checkbox"/>	
	jiné	<input type="checkbox"/>	
údaje o ceně díla	ocenění změny předloží: Zhotovitel	Cenový nárůst za dodatek č.3 bez DPH	
	náklady na změnu bez DPH	46 990,03 Kč	0,06%
	Výše DPH sazba: 15%	7 048,50 Kč	
	náklady na změnu vč. DPH	54 038,53 Kč	
	Cena díla bez DPH (dle SOD)	73 585 066,75 Kč	
	Součet přechozích ZL 1-52 (bez DPH)	3 063 012,06 Kč	
	Cena díla dle dodatku č. 3 bez DPH	76 695 068,84 Kč	
Cena díla dle dodatku č. 3 vč. DPH	88 199 329,17 Kč		
Změny dle § 222 ZZVZ	Méněpráce celkem bez DPH	0,00 Kč	0,00%
	Vícepráce celkem bez DPH	46 990,03 Kč	0,06%
	Hodnota změny celkem za dodatek č. 3	46 990,03 Kč	0,06%
termín	Termín realizace změny:	03/2022	
	Vliv změny na termín dokončení díla.		
odsouhlasení změny	Změnu odsouhlasil:	datum	[redacted]
	Zhotovitel (stat. zástupce):	01.04.2022	[redacted]
	Zhotovitel (stavbyvedoucí):	01.04.2022	[redacted]
	TDI:	7.4.2022	[redacted]
	Projektant:	1.4.2022	[redacted]
Objednatel (stat. zástupce):			
přílohy	Přílohy:		
	Rozpočet ke Změnovému listu č.053 - Malířské práce - vícepráce Výkresová část - Půdorys byt č. 10, Půdorys - 5 NP (vzor)		

## Položkový rozpočet stavby

**Stavba:** OPRAVA OBJEKTU NÁDRAŽNÍ 4

**Objekt:** Změnové listy

**Rozpočet:** ZL053 Malířské práce a nátěry - vicepráce

**Objednatel:** Statutární město Brno IČO: 44992785  
 Dominikánské náměstí 196/1 DIČ: CZ44992785  
 60200 Brno-Brno-město

**Zhotovitel:** STRABAG a.s. IČO: 60838744  
 Kačírkova 982/4 DIČ: CZ60838744  
 15800 Praha-Jinonice

**Vypracoval:**

Rozpis ceny			Celkem
HSV			16 548,48
PSV			30 441,55
MON			0,00
Vedlejší náklady			0,00
Ostatní náklady			0,00
<b>Celkem</b>			<b>46 990,03</b>

**Rekapitulace daní**

Základ pro sníženou DPH	15 %	46 990,03 CZK
Základ pro základní DPH	21 %	0,00 CZK
Zaokrouhlení		0,00 CZK

**Cena celkem bez DPH** **46 990,03 CZK**

v FRANĚ dne 01.04.2022

\_\_\_\_\_  
 Za \_\_\_\_\_

## Rekapitulace dílů

Číslo	Název	Typ dílu			Celkem	%
94	Lešení a stavební výtahy	HSV			16 548,48	35
783	Nátěry	PSV			3 117,12	7
784	Malby	PSV			27 324,43	58
Cena celkem					46 990,03	100

### Položkový rozpočet

S:	OPRAVA OBJEKTU NÁDRAŽNÍ 4
O:	Změnové listy
R:	ZL053 Malířské práce - vícepráce

P.č.	Číslo položky	Název položky	MJ	Množství	Cena / MJ	Celkem
<b>Díl: 94</b>		<b>Lešení a stavební výtahy</b>				<b>16 548,48</b>
1	941955001R00	Lešení lehké pomocné, výška podlahy do 1,2 m	m2	166,40000	99,45	16 548,48
		délky na vymalbu všech dotčených ploch *1m2		124,00000		
		3*31+1*31				
		42,4		42,40000		

<b>Díl: 783</b>		<b>Nátěry</b>				<b>3 117,12</b>
2	783424340R00	Nátěr syntet. potrubí do DN 50 mm Z+2x +1x email	m	48,00000	64,94	3 117,12
		matka - dotčení potrubí UT 48		48,00000		

<b>Díl: 784</b>		<b>Malby</b>				<b>27 324,43</b>
3	784161401R00	Příprava povrchu Penetrace (napouštění) podkladu disperzní, jednonásobná	m2	630,03050	10,01	6 306,61

8 NP byt 51	(4,8*3)-(2*(0,7*1,97))-(0,65*1,97)+1,8*3	16,76150
8 NP byt 52	(6*3)-(2*(0,7*1,97))+(2*2,5)	20,24200
3 NP byt 30a	(2,9*2)-(0,7*1,97)+(2,2*3)	11,02100
7 NP byt 48a	(2,9*5,8)-(2*(0,7*1,97))-(0,6*1,97)+(2*3)	21,24400
6 NP byt 41	(2,9*5,8)-(2*(0,7*1,97))-(0,6*1,97)+(2*3)	21,24400
6 NP byt 43	(3,8*2,9)-(2*(0,7*1,97))+(1,85*2)	11,96200
5 NP byt 36	(2,9*5,8)-(2*(0,7*1,97))-(0,6*1,97)+(2,2*3)	21,84400
5 NP byt 40	(2,9*2)-(0,7*1,97)+(2,25*3)	11,17100
3 NP byt 06	5,2*2,9-(0,7*1,97)+2*2,5	18,70100
4 NP byt 07	(1,85*2,9)-(0,7*1,97)+1,85*1,5	6,76100
4 NP byt 08	(3,8*2,9)-(2*(0,7*1,97))+(1,5*2)	11,26200
4 NP byt 09	(3,8*2,9)-(2*(0,7*1,97))+(1,5*2)	11,26200
4 NP byt 11	(5,7*2,9)-(2*(0,7*1,97))-(0,65*1,97)+(1,5*2)	15,49150
5 NP byt 12	(1,85*2,9)-(0,7*1,97)+2,25*1,5	7,36100
5 NP byt 13	(3,8*2,9)-(2*(0,7*1,97))+(1,5*2)	11,26200
5 NP byt 16	(5,7*2,9)-(2*(0,7*1,97))-(0,65*1,97)+(1,5*2)	15,49150
6 NP byt 17	(1,85*2,9)-(0,7*1,97)+1,85*2,5	8,61100
6 NP byt 18	(3,8*2,9)-(2*(0,7*1,97))+(2,2*2,5)	13,76200
6 NP byt 19	(3,8*2,9)-(2*(0,7*1,97))+(1,8*2,5)	12,76200
7 NP byt 22	(1,85*2,9)-(0,7*1,97)+1,85*2,5	8,61100
7 NP byt 23	(3,8*2,9)-(2*(0,7*1,97))+(2,2*2,5)	13,76200
7 NP byt 24	(3,8*2,9)-(2*(0,7*1,97))+(2,2*2,5)	13,76200
8 NP byt 27	(1,4*2,9)-(0,7*1,97)+(2,2*2,5)	8,18100
8 NP byt 28	(3,8*3)-(2*(0,7*1,97))+(2,2*2,5)	14,14200
3 NP byt 53	(3,5*2,9)-(2*(0,7*1,97))+(2*2,5)	12,39200
5 NP byt 14a	(3,8*2,9)-(2*(0,7*1,97))+(2*2,5)	13,26200
8 NP byt 29	(3,8+1,9*3)+(2*2,5)	22,10000
4 NP byt 10		193,29500
4,6+1,7+3,07+23,57+22,1+((19,3+20,1+(4,3+7)*0,8)+9)*2,9)+1		
1*((0,7*1,97*2)+(0,9*2,1)+(0,8*1,97*2)+(3,6*2,2)+(0,9*2,7		
4,9*2,9)+1,7*2,9)		
4 NP byt 32	(1,8*2,9)-(2*(0,7*1,97))+(2*2,5)	13,26200
3 NP byt 05	5,2*2,9-(0,7*1,97)+2*2,5	18,70100
5 NP byt 37	(3,8*2,9)-(2*(0,7*1,97))+(1,95*2,5)	13,13700
5 NP byt 45	(6,2*2,9)-(0,7*1,97*2)-(0,9*2,1)+(2,5*1,95)	18,20700

4	784165522R00	Malby z malířských směsí disperzních barevné, dvojnásobné	m2	630,03050	33,36	21 017,82
		Odkaz na min. položky pořadí 3: 630,03050		630,03050		

<b>Celkem</b>						<b>46 990,03</b>
---------------	--	--	--	--	--	------------------

NABĚRAVNÍ T. VNO

BYT č. 10, 4.NP

PŮDORYS CELÉHO POSLAŽÍ 4.NP, M 1:100

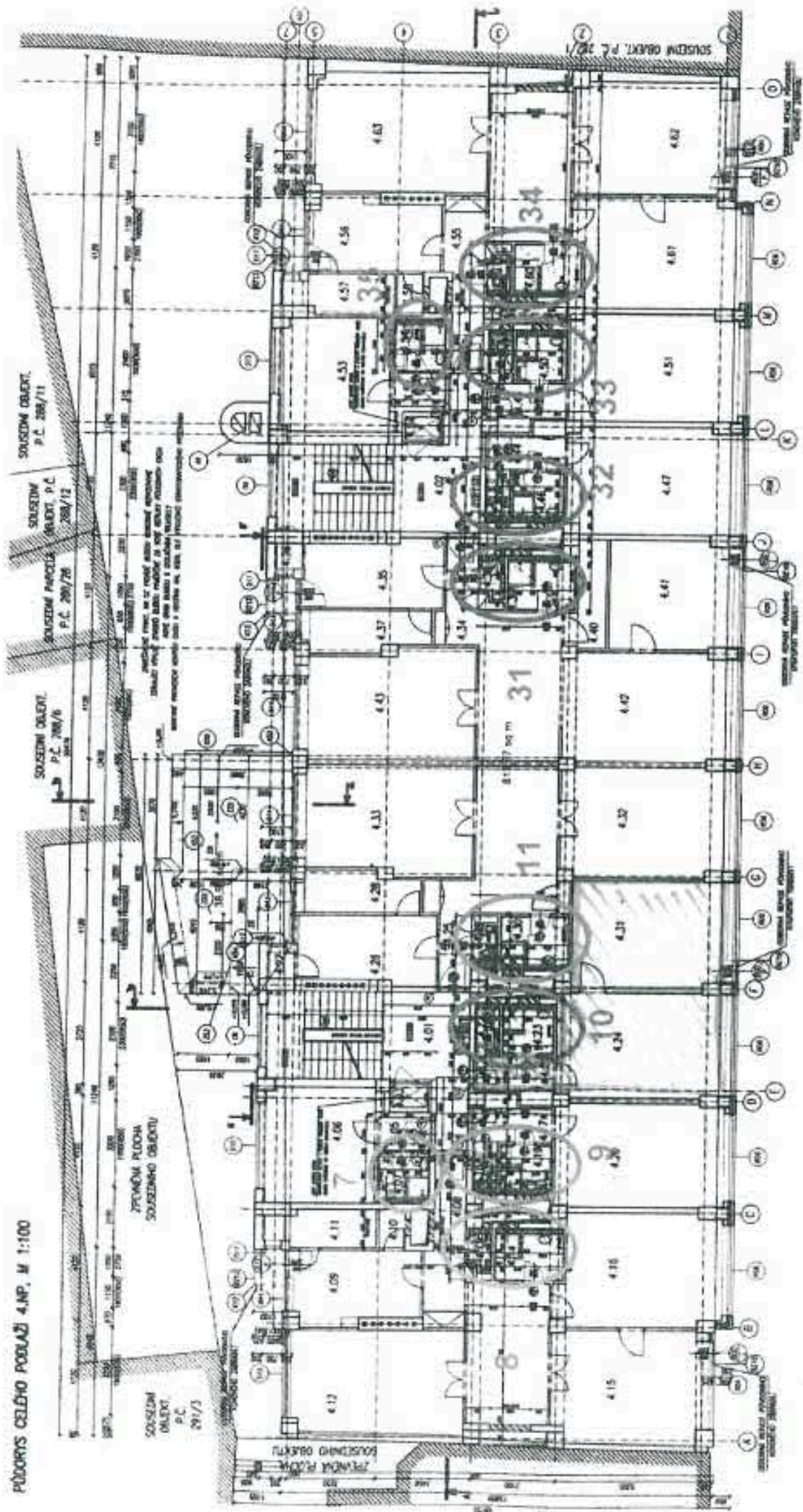

NABEATIN 4, PEN  
 PERAWAT - IRTOL  
 PODORS CELIHO PODLAZI S.N.P. M 1:100

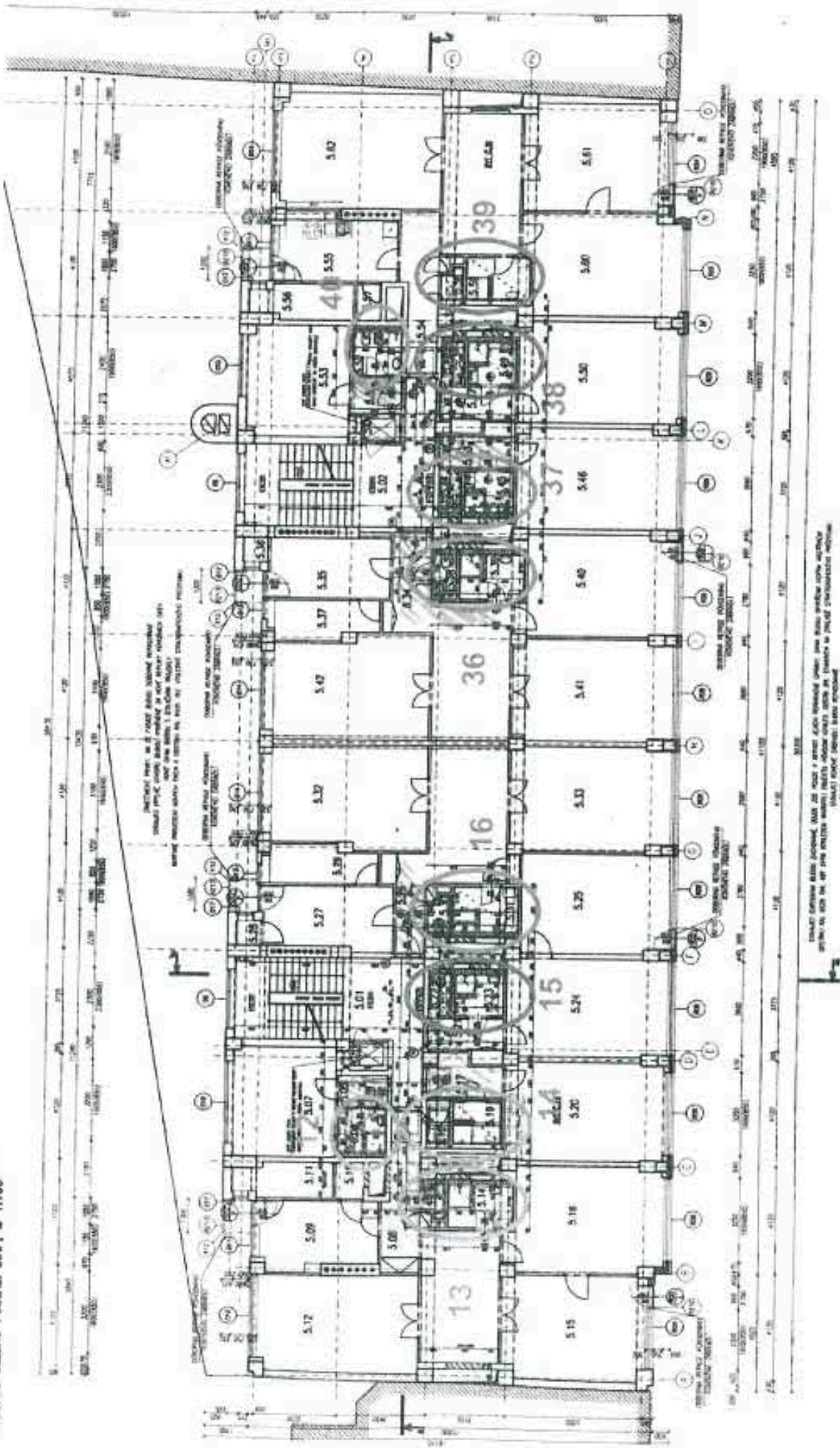

ЗАДАЧА: ВЫСОТА ПОЛА В УРОВНЕ ПОЛА, ЗАБИВАЕМОГО БЕТОНОМ. ВЫСОТА ПОЛА В УРОВНЕ ПОЛА, ЗАБИВАЕМОГО БЕТОНОМ. ВЫСОТА ПОЛА В УРОВНЕ ПОЛА, ЗАБИВАЕМОГО БЕТОНОМ. ВЫСОТА ПОЛА В УРОВНЕ ПОЛА, ЗАБИВАЕМОГО БЕТОНОМ.

# Protokol o změně díla

Změnový list č. 54

Předmět díla:	Oprava objektu Nádražní 4, Brno		
Objekt:	Nádražní 4, Brno		
Objednatel:	Statutární město Brno, městská část Brno-střed, Dominikánská 2, 601 69 Brno		
Zhotovitel:	STRABAG a.s. Kačírkova 582/4 Jinonice, 158 00 Praha 5, IČ: 60838744		
TDI:	[REDAKCE]		
Projektant:	[REDAKCE]		
Popis změny:	Investor žádá o doplnění zásuvek s rámečkem do bytů pro možnost připojení WiFi routerů. Bude namontováno 52 ks bytových zásuvek v chodbách bytů, v zádvěří. Rýhy od kabeláže budou zapraveny a zamalovány.		
údaje o změně	Změnu vyvolal:	INVESTOR	
	Jedná se o změnu:	zúžení předmětu díla, kterou se snižuje cena díla	
	(zaškrtnout)	úprava předmětu díla s vlivem na cenu díla	X
		§ 222 odst. 4 ZZVZ - de minimis	X
	Způsob projekčního řešení změny:		
(zaškrtnout)	zápis do SD (deníku změn)		X
	dodatek k PD		
	dokumentace skut. provedení		X
	jiné		
údaje o ceně díla	ocenění změny předložil: Zhotovitel	Cenový návrh za dodatek č.3 bez DPH	
	náklady na změnu bez DPH	39 047,68 Kč	0,05%
	Výše DPH sazba: 15%	5 857,15 Kč	
	náklady na změnu vč. DPH	44 904,83 Kč	
	Cena díla bez DPH (dle SOD)	73 585 066,75 Kč	
	Součet přechozích ZL 1-53 (bez DPH)	3 110 002,09 Kč	
	Cena díla dle dodatku č. 3 bez DPH	76 734 116,52 Kč	
Cena díla dle dodatku č. 3 vč. DPH	88 244 234,00 Kč		
Změny dle § 222 ZZVZ	Méněpráce celkem bez DPH	0,00 Kč	0,00%
	Vícepráce celkem bez DPH	39 047,68 Kč	0,05%
	Hodnota změny celkem za dodatek č. 3	39 047,68 Kč	0,05%
termín	Termín realizace změny:	02-03/2022	
	Vliv změny na termín dokončení díla:	[REDAKCE]	
odsouhlasení změny	Změnu odsouhlasil:	datum	[REDAKCE]
	Zhotovitel (stat. zástupce)	01.04.2022	[REDAKCE]
	Zhotovitel (stavbyvedoucí)	01.04.2022	[REDAKCE]
	TDI: Ing. [REDAKCE]	7.4.2022	[REDAKCE]
	Projektant [REDAKCE]	1.4.2022	[REDAKCE]
Objednatel (stat. zástupce)			
přílohy	Přílohy: Rozpočet ke Změnovému listu č. 054 - 52 bytových jednotek - silnoproud		

## Položkový rozpočet stavby

Stavba: **OPRAVA OBJEKTU NÁDRAŽNÍ 4**

Objekt: **Změnové listy**

Rozpočet: **ZL054 52 zásuvek vedle SLP v bytech**

Objednatel: **Statutární město Brno** IČO: **44992785**  
**Domínkánské náměstí 196/1** DIČ: **CZ44992785**  
**60200 Brno-Brno-město**

Zhotovitel: **STRABAG a.s.** IČO: **60838744**  
**Kačírkova 982/4** DIČ: **CZ60838744**  
**15800 Praha-Jinonice**

Vypracoval:

Rozpis ceny

Celkem

HSV			9 725,87
PSV			715,61
MON			28 606,20
Vedlejší náklady			0,00
Ostatní náklady			0,00
<b>Celkem</b>			<b>39 047,68</b>

Rekapitulace daní

Základ pro sníženou DPH	15 %		39 047,68 CZK
Základ pro základní DPH	21 %		0,00 CZK
Zaokrouhlení			0,00 CZK

**Cena celkem bez DPH**

**39 047,68 CZK**

v     **Brně**     dne     **01.06.2022**    

\_\_\_\_\_  
Za



## Rekapitulace dílů

Číslo	Název	Typ dílu			Celkem	%
61	Úpravy povrchů vnitřní	HSV			9 725,87	25
784	Malby	PSV			715,61	2
M21	Elektromontáže	MON			28 606,20	73
Cena celkem					39 047,68	100

### Položkový rozpočet

S:	OPRAVA OBJEKTU NÁDRAŽNÍ 4
O:	Změnové listy
R: ZL054	52 zásuvek vedle SLP v bytech

P.č.	Číslo položky	Název položky	MJ	Množství	Cena / MJ	Celkem
<b>Díl: 61</b>		<b>Úpravy povrchů vnitřní</b>				<b>9 725,87</b>
1	612403380R00	Hrubá výplň rýh ve stěnách, jakoukoliv maltou maltou ze suchých směsí 30 x 30 mm	m	110,00000	66,73	7 340,30
		48*2,1		100,80000		
		4*2,3		9,20000		
2	612421231RT2	Oprava vnitřních vápenných omítek stěn v množství opravované plochy přes 5 do 10 % štukových	m2	16,50000	144,58	2 385,57
		48*2,1*0,15		15,12000		
		4*2,3*0,15		1,38000		
<b>Díl: 784</b>		<b>Malby</b>				<b>715,61</b>
3	784161401R00	Příprava povrchu Penetrace (napouštění) podkladu disperzní, jednonásobná	m2	16,50000	10,01	165,17
		po zaplavení drážek na kabel 110*0,15		16,50000		
4	784165522R00	Malby z malířských směsí disperzních, barevné, dvojnásobné	m2	16,50000	33,36	550,44
		110*0,15		16,50000		
<b>Díl: M21</b>		<b>Elektromontáže</b>				<b>28 606,20</b>
5	210010311RT1	Montáž krabice plastové univerzální, kruhové, o průměru 73 mm, hloubky 42 mm, s víčkem, do zdiva, bez zapojení, včetně dodávky	kus	52,00000	73,07	3 799,64
6	210111011RT6	Montáž zásuvky domovní zapuštěné včetně zapojení včetně dodávky zásuvky kompletní jednonásobné s ochr. kolečkem 16A/250VAC a rámečkem, provedení 2P+PE	kus	52,00000	203,53	10 583,56
7	210800106RT1	Montáž kabelu CYKY 750 V, 3 x 2,5 mm2, uloženého pod omítkou, včetně dodávky kabelu	m	110,00000	35,85	3 943,50
		48*2,1		100,80000		
		4*2,3		9,20000		
8	220261682R00	Zhotovení drážky ve zdi ořivém	m	110,00000	93,45	10 279,50
		48*2,1		100,80000		
		4*2,3		9,20000		
<b>Celkem</b>						<b>39 047,68</b>

**Dagmar Cechova**

---

**Od:** [REDACTED]  
**Odesláno:** pondělí 21. března 2022 16:01  
**Komu:** [REDACTED]  
**Kopie:** [REDACTED]  
**Předmět:** Re: Potvrzení požadavku provedení prací - Nádražní 4, Brno

**Příznak pro zpracování:** Zpracovat  
**Stav příznaku:** Dokončeno

Dobrý den,

- Potvrzují požadavek objednatele na doplnění datových zásuvek v bytech silnoproudou zásuvkou pro možnost připojení WiFi routerů.
- Potvrzují požadavek na přivedení datových a silnoproudých rozvodů do podhledu kanceláře vedle bytu č. 10, jako přípravu pro možné budoucí rozšíření prostor matky o byt č. 10.
- Potvrzují platnost požadavků vedoucího Odboru informatika ze dne 23.2.2022, týkajících se doplnění rezervních přívodů v prostoru místnosti 2.06 a 2.11.

Potvrzení těchto požadavků nenahrazuje souhlas TDS s předloženými rozpočty.  
Schvalování ZL proběhne standardním způsobem přes [REDACTED], který kontroluje nejen samotný rozpočet, ale kompletní změnový list včetně příloh.

S přátelským pozdravem

[REDACTED]  
referent

Úřad městské části města Brna, Brno-střed  
Odbor investiční a správy bytových domů  
Dominikánská 2, 601 69 Brno

[REDACTED]



**DŮVĚRNOST INFORMACÍ:** Tento e-mail včetně jakýchkoliv souborů či příloh k němu připojených může být důvěrný a může obsahovat údaje nebo sdělení pod ochranou právních předpisů, zejména osobní údaje chráněné nařízením GDPR. Nejste-li jeho zamýšleným adresátem a obdrželi jste ho zřejmě omylem či se vás jeho obsah netýká, uvědomte prosím neprodleně odesílatele a vymažte ho ze svého systému. V takovém případě byste e-mail neměli kopírovat ani s ním jinak nakládat pro své potřeby či s jeho obsahem seznámit jakoukoliv třetí osobu. Více informací o nakládání s osobními údaji obsaženými v e-mailové komunikaci, o zpracování osobních údajů městskou částí Brno-střed a o vašich právech naleznete v [Zásadách ochrany osobních údajů](#).

---

Odesílatel: [REDACTED]  
Datum: 18.03.2022 14:10  
Příjem: [REDACTED]  
Kopie: [REDACTED]  
Předmět: Potvrzení požadavku provedení prací - Nádražní 4, Brno

Dobrý den pane [REDACTED]

Na základě dnešního odsouhlasování ZL, na stavbě Oprava objektu Nádražní 4, Brno, Vás chci požádat o potvrzení požadavku provedení prací, týkající se elektromontáže:

- 52 zásuvek vedle SLP v bytech;
- Příprava pro místnost 3.23 3.NP;
- Dětský koutek 2.11 2.NP;
- Chodba 2.06 matrika 2.NP.

Děkuji předem za Vaše stanovisko.

S pozdravem a přáním příjemného dne,

[REDACTED]  
připrava  
[REDACTED]  
[REDACTED]

STRABAG a.s.  
Pozemní a inženýrské stavitelství  
Direkce TR, Oblast Morava (Jih) PB  
sídlo : Kačírkova 982/4, Jinonice, 158 00 Praha 5  
provozovna : Purkyňova 648/125, 612 00 Brno  
IČ: 60838744

Společnost je zapsána v obchodním rejstříku vedeném Městským soudem v Praze, spisová značka B 7634  
Člen koncernu STRABAG SE

# Protokol o změně díla

Změnový list č. 55

Předmět díla	Oprava objektu Nádražní 4, Brno		
Objekt	Nádražní 4, Brno		
Objednatel	Statutární město Brno, městská část Brno-střed, Dominikánská 2, 601 69 Brno		
Zhotovitel	STRABAG a.s., Kačírkova 982/4, Jmonice, 158 00 Praha 5, IČ: 60838744		
TDI	[REDAKCE]		
Projektant	[REDAKCE]		
<b>Popis změny</b>			
Bude provedeno napojení dešťového svodu, z 7 NP z teras přes vnitřní část budovy v 6 NP, ve stropě. Stávající dešťový svod se napojuje do světlíku. Práce se provedou, jak na levé straně, tak i na pravé straně budovy. Ve světlíku se udělá propoj s kanalizačním potrubím. Bourací práce budou do světlíku z vedlejší místnosti, pro vstup osoby na provedení montáže. Napojení bude do stávajícího potrubí HT vnější DN 75mm. Na levé straně budovy budou práce řešeny shodně s pravou stranou, ale napojení bude provedeno včvisleho potrubí přes 4 patra z 6 NP do 2 NP. Při montáži bude do světlíku umístěna OSB deska pro ochranu prostoru ve spodních patrech. Po provedení napojení budou probourané otvory zazděny a v části ordinace se provede omítka a vymalba.			
údaje o změně	Změnu vyvolal	zhotovitel	
	Jedná se o změnu:	zúžení předmětu díla, kterou se snižuje cena díla	
	(zaškrtnout)	úprava předmětu díla s vlivem na cenu díla	X
		§ 222 odst. 4 ZZVZ - de minimis	X
	Způsob projekčního řešení změny:		
(zaškrtnout)	zápis do SO (deníku změn)	X	
	dodatek k PD		
	dokumentace skut.provedení	X	
	jiné		
údaje o ceně díla	ocenění změny předložil: Zhotovitel	Cenový nárůst za dodatek č.3 bez DPH	
	náklady na změnu bez DPH	24 953,28 Kč	0,03%
	Výše DPH sazba:	15%	3 742,99 Kč
	náklady na změnu vč. DPH	-	28 696,27 Kč
	Cena díla bez DPH (dle SOD)		73 585 066,75 Kč
	Součet přechozích ZL 1-54 (bez DPH)		3 149 049,77 Kč
	Cena díla dle dodatku č. 3 bez DPH		76 759 069,80 Kč
Cena díla dle dodatku č. 3 vč. DPH		88 272 930,27 Kč	
Změny dle § 222 ZZVZ	Měněpráce celkem bez DPH	0,00 Kč	0,00%
	Vícepráce celkem bez DPH	24 953,28 Kč	0,03%
	Hodnota změny celkem za dodatek č. 3	24 953,28 Kč	0,03%
termín	Termín realizace změny:	03/2022	
	Vliv změny na termín dokončení díla	[REDAKCE]	
odsouhlasení změny	Změnu odsouhlasili:	datum	[REDAKCE]
	Zhotovitel (stat.zástupce)	01.04.2022	[REDAKCE]
	Zhotovitel (stavbyvedoucí)	01.04.2022	[REDAKCE]
	TDI	1.4.2022	[REDAKCE]
	Objednatel (stat.zástupce)	1.4.2022	[REDAKCE]
přílohy	Přílohy:		
	Rozpočet ke Změnovému listu č.055 Výkresová část - Půdorys 6 NP (zákres napojení a bouracích prací ve světlíku)		

## Položkový rozpočet stavby

Stavba: **OPRAVA OBJEKTU NÁDRAŽNÍ 4**

Objekt: **Změnové listy**

Rozpočet: **ZL055 Napojení dešťového svodu ze 7.NP**

Objednatel: **Statutární město Brno** IČO: **44992785**  
**Dominikánské náměstí 196/1** DIČ: **CZ44992785**  
**60200 Brno-Brno-město**

Zhotovitel: **STRABAG a.s.** IČO: **60838744**  
**Kačírkova 982/4** DIČ: **CZ60838744**  
**15800 Praha-Jinonice**

Vypracoval:

Rozpis ceny	Celkem
HSV	10 059,16
PSV	14 894,12
MON	0,00
Vedlejší náklady	0,00
Ostatní náklady	0,00
<b>Celkem</b>	<b>24 953,28</b>

### Rekapitulace dani

Základ pro sníženou DPH	15 %	24 953,28 CZK
Základ pro základní DPH	21 %	0,00 CZK
Zaokrouhlení		0,00 CZK

**Cena celkem bez DPH** **24 953,28 CZK**

v BRNO dne 01.04.2022

Za z

Za

## Rekapitulace dílů

Číslo	Název	Typ dílu			Celkem	%
3	Svislé a kompletní konstrukce	HSV			4 352,63	17
61	Úpravy povrchů vnitřní	HSV			1 245,56	5
94	Lešení a stavební výtahy	HSV			453,44	2
95	Dokončovací konstrukce na pozemních stavbách	HSV			1 112,12	4
96	Bourání konstrukcí	HSV			644,84	3
99	Staveništní přesun hmot	HSV			495,60	2
D961	Popličky za skládku	HSV			232,01	1
721	Vnitřní kanalizace	PSV			14 044,39	56
762	Konstrukce tesařské	PSV			676,25	3
784	Malby	PSV			173,48	1
D96	Přesuny suti a vybouraných hmot	PSU			1 522,96	6
Cena celkem					24 953,28	100

### Položkový rozpočet

S:	OPRAVA OBJEKTU NÁDRAŽNÍ 4
O:	Změnové listy
R:	ZL055 Napojení dešťového svodu ze 7.NP

P.č.	Číslo položky	Název položky	MJ	Množství	Cena / MJ	Celkem
<b>Díl: 3</b>						<b>4 352,63</b>
		<b>Svislé a kompletní konstrukce</b>				
1	310271520R00	Zazdivka otvorů z párobetonových tvárnic plochy od 0,25 m <sup>2</sup> do 1 m <sup>2</sup> , tloušťka zděva 200 mm	m <sup>3</sup>	0,87200	4 991,56	4 352,63
		6.NP - levá strana : 1*2*0,2		0,40000		
		0,3*0,6*0,2		0,03600		
		6.NP - pravá strana : 1*2*0,2		0,40000		
		0,3*0,6*0,2		0,03600		
<b>Díl: 61</b>						<b>1 245,56</b>
		<b>Úpravy povrchů vnitřní</b>				
2	612451320R00	Oprava vnitřních cementových omítek stěn v množství opravované plochy přes 10 do 30 %, hladkých	m <sup>2</sup>	4,00000	311,39	1 245,56
		Včetně pomocného pracovního lešení o výšce podlahy do 1900 mm a pro zatížení do 1,5 kPa				
		světlik - levá strana : 2*2*1		4,00000		
<b>Díl: 94</b>						<b>453,44</b>
		<b>Lešení a stavební výtahy</b>				
3	941955004R00	Lešení lehké pomocné, výška podlahy do 3,5 m	m <sup>2</sup>	4,00000	113,36	453,44
<b>Díl: 95</b>						<b>1 112,12</b>
		<b>Dokončovací konstrukce na pozemních stavbách</b>				
4	95001	Požární ucpávky dod.+mont	kus	2,00000	556,06	1 112,12
		L+P strana : 1+1		2,00000		
<b>Díl: 96</b>						<b>644,84</b>
		<b>Bourání konstrukcí</b>				
5	962031116R00	Bourání přiček z cihel pálených plných tl. 200 mm	m <sup>2</sup>	4,36000	147,90	644,84
		6.NP - levá strana : 1*2		2,00000		
		0,3*0,6		0,18000		
		6.NP - pravá strana : 1*2		2,00000		
		0,3*0,6		0,18000		
<b>Díl: 99</b>						<b>495,60</b>
		<b>Staveništní přesun hmot</b>				
6	999281112R00	Přesun hmot pro opravy a údržbu do výšky 36 m	t	0,65509	756,54	495,60
<b>Díl: D961</b>						<b>232,01</b>
		<b>Poplůtky za skládku</b>				
7	979990001R00	Poplatek za skládku stavební sutě	t	1,39084	166,61	232,01
<b>Díl: 721</b>						<b>14 044,39</b>
		<b>Vnitřní kanalizace</b>				
8	721176104R00	Potrubi HT připojovací vnější průměr D 75 mm, tloušťka stěny 1,9 mm, DN 70	m	12,00000	297,58	3 570,96
		levá strana budovy ze 6.NP do 2.NP : 4*3		12,00000		
9	721176114R00	Potrubi HT odpadní svislé vnější průměr D 75 mm, tloušťka stěny 1,9 mm, DN 70	m	2,00000	297,58	595,16
10	762084112R00	Příplatek za práce ve výšce od 6 do 12 m	m	9,00000	17,00	153,00
11	Mimo RTS	Nápojení na stávající potrubí ve světlíku	ks	4,00000	1 280,00	5 120,00
		Nápojení nových páteřních rozvodů na stávající kanalizační potrubí stávající připojky				
12	286003178R	Objímka vnější průměr D 75	kus	13,00000	308,55	4 011,15
		po 1 m : 12+1		13,00000		
13	28655728R	390533 Odbočka Gebert Silent-PP d=110/75 mm 45°	kus	2,00000	287,73	575,46
14	998721103R00	Přesun hmot pro vnitřní kanalizaci, výšky do 24 m	t	0,01278	1 460,21	18,66
<b>Díl: 762</b>						<b>676,25</b>
		<b>Konstrukce tesařské</b>				
15	763613122R00	Montáž záklopů, z desek tl. do 18 mm, na P+D, spojování, bez dodávky desky	m <sup>2</sup>	2,40000	87,59	210,22
		zakrytí otvorů světlíku proti odpadávání stav. sutě : 2*0,6*2		2,40000		
16	60725010R	deska dřevostěpková tlivrstva pro prostředí vlhké, strana nebrozděná, hrana rovná, tl. = 12,0 mm	m <sup>2</sup>	2,64000	133,45	352,31
		3,4*1,1		2,64000		
17	998762104R00	Přesun hmot pro tesařské konstrukce, výšky do 36 m	t	0,10572	1 075,69	113,72
<b>Díl: 784</b>						<b>173,48</b>
		<b>Malby</b>				



### Položkový rozpočet

S:	OPRAVA OBJEKTU NÁDRAŽNÍ 4
O:	Změnové listy
R:	ZL055 Napojení dešťového svodu ze 7.NP

P.č.	Číslo položky	Název položky	M.J	Množství	Cena / M.J	Celkem
18	784161401R00	Příprava povrchu Penetrace (napouštění) podkladu disperzní, jednorázobná	m2	4,00000	10,01	40,04
				4,00000		
19	784165522R00	Malby z malířských směsí disperzních, barevné, dvojnásobné	m2	4,00000	33,36	133,44
<b>Díl: D96</b>		<b>Přesuny suti a vybouraných hmot</b>				<b>1 522,96</b>
20	979012112R00	Svislá doprava suti na výšku do 3,5 m	t	1,30800	340,85	445,83
21	979011121R00	Příplatek za každé další podlaží	t	3,92400	92,64	364,30
22	979081111R00	Odvoz suti a vybour. hmot na skládku do 1 km	t	1,30800	95,71	125,19
23	979081121R00	Příplatek k odvozu za každý další 1 km	t	26,16000	6,69	174,75
24	979082111R00	Vnitrostaveništní doprava suti do 10 m	t	1,30800	133,92	175,17
25	979082121R00	Příplatek k vnitrost. dopravě suti za dalších 5 m	t	1,30800	14,83	19,53
26	979990001R00	Poplatek za skládku stavební suti	t	1,30800	166,81	218,19
<b>Celkem</b>						<b>24 953,28</b>

NOBĚADNÍ P. BENO

KAPITOLA 103: MĚRNÍ ZK. 7.NP.

PODROBNÝ PŮDORYS CELÉHO PODLAŽÍ 6.NP. M 1:100

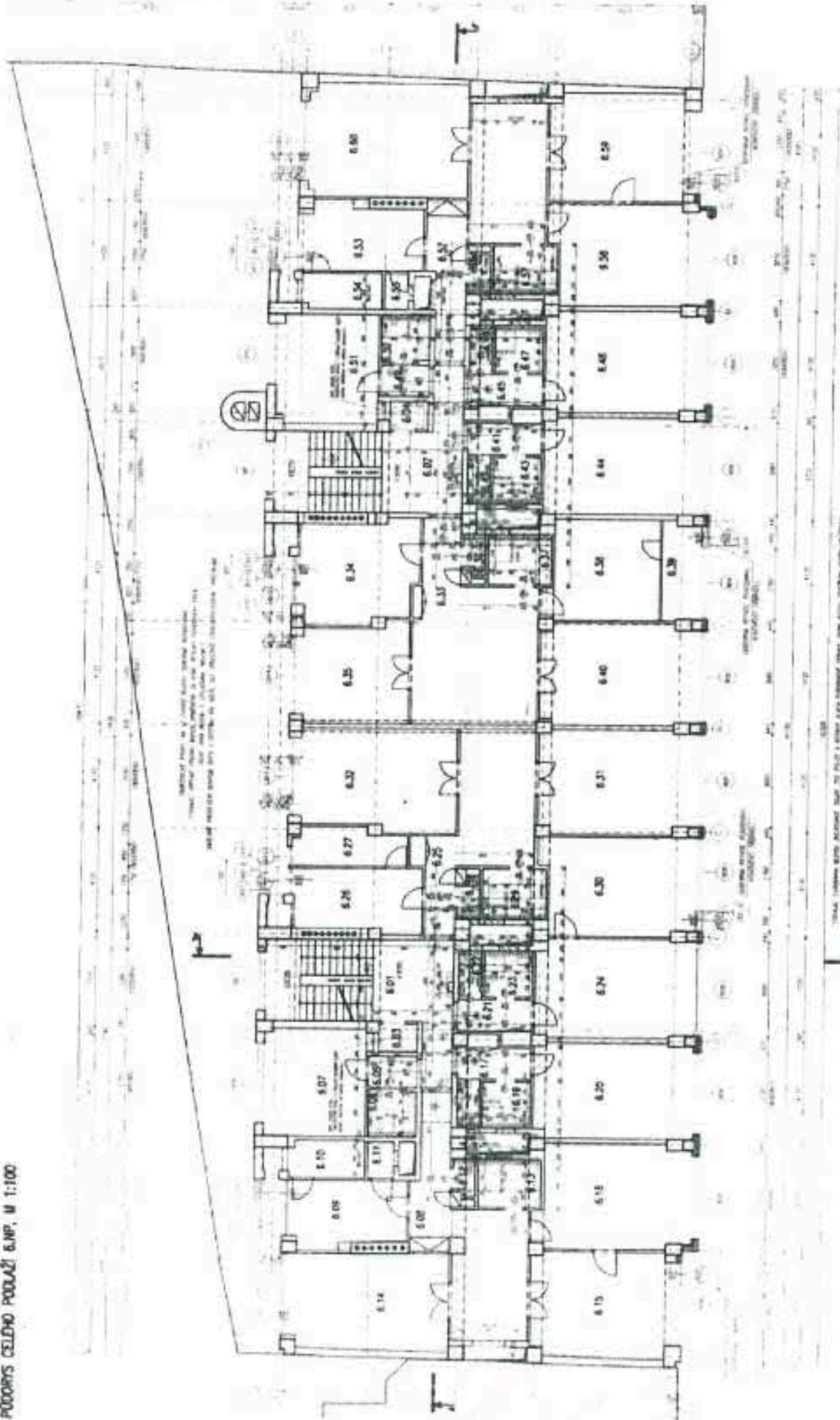

LEVA / PRAVA STRANA OBJEKTU  
6./5.NP. -> PŘEDJEDNĚNÍ

NOBĚADNÍ  
PŮDORYS

THIS DRAWING WAS APPROVED FOR THE 1982-1983 CONSTRUCTION YEAR AND SHOULD BE USED ONLY FOR THE 1982-1983 CONSTRUCTION YEAR. IT IS NOT VALID FOR THE 1983-1984 CONSTRUCTION YEAR. THE DRAWING IS VALID FOR THE 1982-1983 CONSTRUCTION YEAR.

# Protokol o změně díla

Změnový list č. 56

Předmět díla:	Oprava objektu Nádražní 4, Brno		
Objekt:	Nádražní 4, Brno		
Objednatel:	Statutární město Brno, městská část Brno-střed, Dominikánská 2, 601 69 Brno		
Zhotovitel:	STRABAG a.s., Kačírkova 982/4, Jinonice, 158 00 Praha 5, IČ: 60838744		
TDI:	[REDAKCE]		
Projektant:	[REDAKCE]		
Popis změny:	<p>Nové protipožární rolety v recepci 1 NP a v kancelářské ve 2 NP, musí být doplněny o nehořlavé parapety. Tak, aby byl splněn požadavek PBR a dodrženy požární úseky, zde budou dodány parapetní desky z přírodního kamene, tl. 3cm.</p>		
údaje o změně	Změnu vyvolal:	zhotovitel	
	Jedná se o změnu:	zúžení předmětu díla, kterou se snižuje cena díla	
	(zaškrtnout)	úprava předmětu díla s vlivem na cenu díla	X
		§ 222 odst. 4 ZZVZ - de minimis	X
	Způsob projekčního řešení změny:		
(zaškrtnout)	zápis do SD (deníku změn)	X	
	dodatek k PD		
	dokumentace skutku provedení	X	
	jiné		
údaje o ceně díla	ocenění změny předložil: Zhotovitel	Cenový nárůst za dodatek č.3 bez DPH	
	náklady na změnu bez DPH	26 122,05 Kč	0,04%
	Výše DPH sazba: 15%	3 918,31 Kč	
	náklady na změnu vč. DPH	30 040,36 Kč	
	Cena díla bez DPH (dle SOD)	73 585 066,75 Kč	
	Součet přechozích ZL 1-55 (bez DPH)	3 174 003,05 Kč	
	Cena díla dle dodatku č. 3 bez DPH	76 785 191,85 Kč	
Cena díla dle dodatku č. 3 vč. DPH	88 302 970,63 Kč		
Změny dle § 222 ZZVZ	Méněpráce celkem bez DPH	-2 816,01 Kč	0,00%
	Vícepráce celkem bez DPH	28 938,06 Kč	0,04%
	Hodnota změny celkem za dodatek č. 3	26 122,05 Kč	0,04%
termín	Termín realizace změny:	0.3.2022	
	Vliv změny na termín dokončení díla:	[REDAKCE]	
odsouhlasení změny	Změnu odsouhlasil:	datum	[REDAKCE]
	Zhotovitel (stat. zástupce)	01.04.2022	[REDAKCE]
	Zhotovitel (stavbyvedoucí)	01.04.2022	[REDAKCE]
	TDI	1.4.2022	[REDAKCE]
	Projektant	1.4.2022	[REDAKCE]
přílohy	Přílohy	[REDAKCE]	
	Rozpočet ke Změnovému listu č.056 - Požární parapety Výkresová část, zakres 1.NP a 2.NP		

## Položkový rozpočet stavby

**Stavba:** OPRAVA OBJEKTU NÁDRAŽNÍ 4  
**Objekt:** Změnové listy  
**Rozpočet:** ZL056 Požární parapety - PO rolety - 1.NP recepce, 2.NP

**Objednatel:** Statutární město Brno IČO: 44992785  
 Dominikánské náměstí 196/1 DIČ: CZ44992785  
 60200 Brno-Brno-město

**Zhotovitel:** STRABAG a.s. IČO: 60838744  
 Kačírkova 982/4 DIČ: CZ60838744  
 15800 Praha-Jihonice

Vypracoval:

Rozpis ceny	Celkem
HSV	0,00
PSV	26 122,05
MON	0,00
Vedlejší náklady	0,00
Ostatní náklady	0,00
<b>Celkem</b>	<b>26 122,05</b>

Rekapitulace daní

Základ pro sníženou DPH	15 %	26 122,05 CZK
Základ pro základní DPH	21 %	0,00 CZK
Zaokrouhlení		0,00 CZK

**Cena celkem bez DPH** **26 122,05 CZK**

v BRNO dne 01.09.2022

\_\_\_\_\_  
Z

\_\_\_\_\_  
Z

## Rekapitulace dílů

Číslo	Název	Typ dílu			Celkem	%
766	Konstrukce truhlářské	PSV			-2 816,01	-11
782	Konstrukce z přírodního kamene	PSV			28 938,06	111
Cena celkem					26 122,05	100

### Položkový rozpočet

S:	OPRAVA OBJEKTU NÁDRAŽNÍ 4
O:	Změnové listy
R:	ZL056 Požární parapety - 1.NP recepce, 2.NP

P.č.	Číslo položky	Název položky	MJ	Množství	Cena / MJ	Celkem
<b>Díl: 766 Konstrukce truhlářské</b>						<b>-2 816,01</b>
1	60775433R	Parapet interier DTD šíře 300 mm hýé dl. 4,05 m	m	-6,65000	325,55	-2 816,01
		-1,95		-1,95000		
		-2,0		-2,00000		
		-4,7		-4,70000		
<b>Díl: 782 Konstrukce z přírodního kamene</b>						<b>28 938,06</b>
2	782631323RT1	Montáž obkladu parapetů deskami z tvrdých kamenů bez dodávky parapetní sloužky 25 a 30 mm	m2	2,89800	1 668,16	4 834,39
		0,3*2,4		0,72000		
		0,3*7,4		0,72000		
		2*0,36		0,72000		
		2,05*0,36		0,73800		
3	62245003RR	Zaměření a dílenská dokumentace	ks	1,00000	1 200,00	1 200,00
4	62245004RR	Doprava materiálu	komp.	1,00000	5 800,00	5 800,00
5	62245008RR	Plochy (fazety) na parapetní desky - hrany	m	10,09000	490,00	4 944,10
		4,72		4,72000		
		0,3+0,3		0,60000		
		0,36+0,36		0,72000		
		2		2,00000		
		2,05		2,05000		
6	5838218R1R	Deska obkladová leštěná tl 2,5 a 3cm	m2	3,18780	3 692,23	11 770,09
		6 desky parapetu 3cm				
		vnitřní parapety : 2,995*1,1		3,18780		
7	58582139R	weberfer duoflex lepicí tmelí přírodní šedá	kg	17,36800	16,15	280,82
		6 kg na m2 : 2,898*6		17,36800		
8	998782103R00	Přesun hmot pro obklady z kamene, výšky do 60 m	t	0,46854	222,42	108,66
<b>Celkem</b>						<b>26 122,05</b>



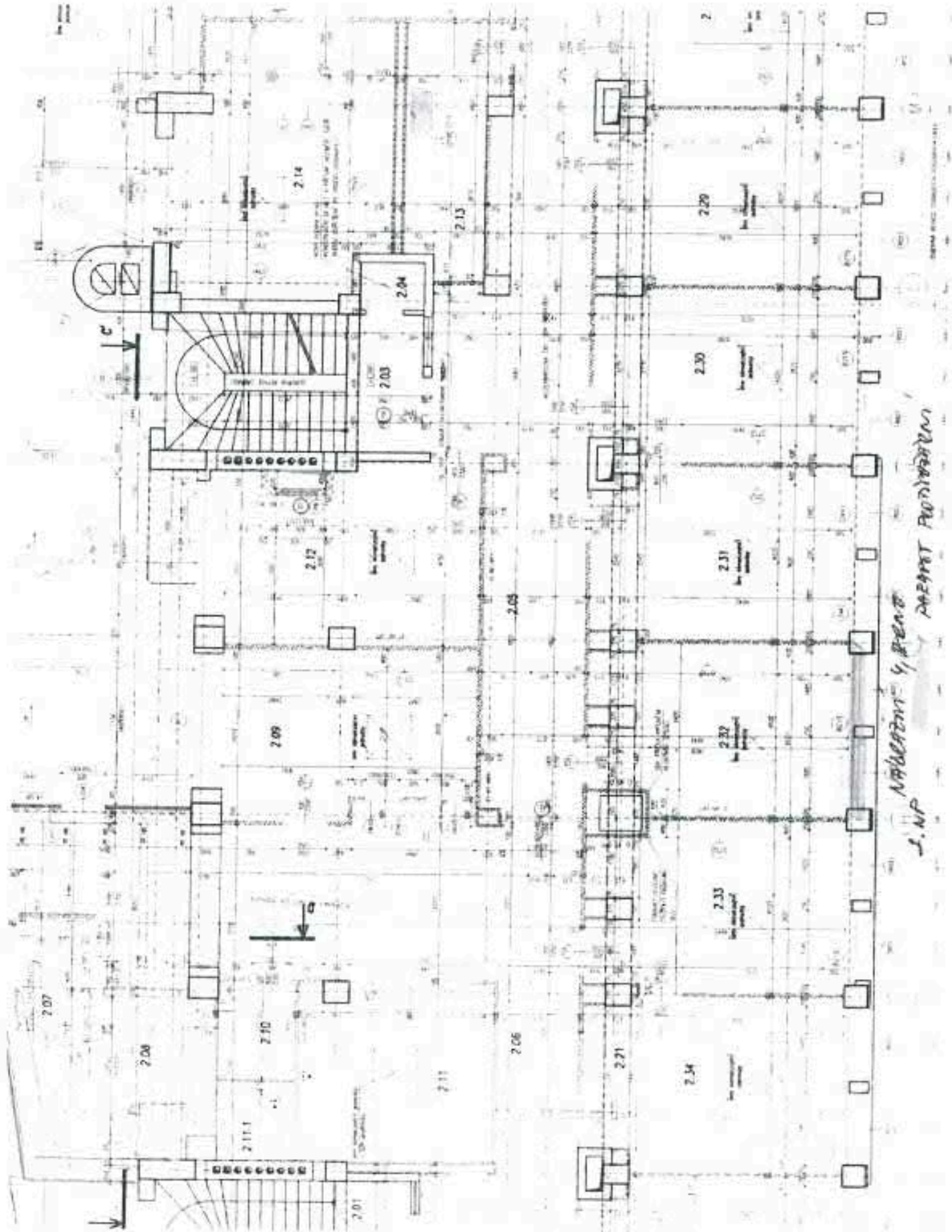

J.N.P. NABUCCIN 4, BENT  
 DEPART ARCHITECTURE

DEPT. ARCHITECTURE