



# Smlouva o dílo

č. 2022/OBN/0984

## Městská část Praha 10

se sídlem Vršovická 68, Praha 10,  
zastoupená Renatou Chmelovou, starostkou

IČ: 00063941

DIČ: CZ00063941

bankovní spojení: Česká spořitelna a.s., pobočka Praha 10, Vršovické nám. č 67

č účtu: 9021-2000 7333 69/ 0800

Osoby oprávněné k jednání ve věcech smluvních: Ing. Roman Březina vedoucí odboru bytů a nebytových prostor

Osoby oprávněné k jednání ve věcech technických s právem odsouhlasit faktury, změny, vícepráce a převzít dílo: [redacted] referentky OBN/oddělení bytů a nebytových prostor

(dále jen objednatel)

a

## ESTA spol. s r.o.

se sídlem: Gregorova 2087/1, Praha 4, 148 00

zastoupená: Jiřím Rašovským, jednatelem

zapsaná v OR, vedeném soudem v Praze, oddíl C, vložka 12669

IČ: 47118938

DIČ: CZ47118938

bankovní spojení: KB

č. účtu: [redacted]

(dále jen zhotovitel)

uzavírají dnešního dne, měsíce a roku tuto smlouvu o dílo:

I.

### Předmět smlouvy

1. Předmětem této smlouvy je **oprava volného bytu č. 12, přesná specifikace místa díla č.p.1814 k.ú. Strašnice, ul. Limuzská 17, Praha 10.**

Jedná se o následující práce: bourací práce a demontáže, zednické práce, opravy podlah, zámečnické a truhlářské opravy, malířské a lakýrnické práce opravy elektroinstalace, plynoinstalace, vodovodu a kanalizace.

2. Vlastní rozsah prací je dán cenovou nabídkou na **opravu bytu č. 12, č.p. 1814, k.ú. Strašnice ul. Limuzská 17, Praha 10**, která je nedílnou součástí této smlouvy jako příloha č. 1 a dále projektovou dokumentací na opravu volného bytu zpracovanou projektantem [redacted] 8/2021.

3. Zhotovitel se zavazuje provést na vlastní náklady a nebezpečí pro objednatele dílo za podmínek stanovených ve smlouvě a objednatel se mu zavazuje za to zaplatit cenu za podmínek ve smlouvě stanovených.

## II.

### Čas plnění

1. Zhotovitel se zavazuje provést dílo dle článku I. této smlouvy ve lhůtě **62 dnů** od převzetí staveniště. Zhotovitel splní svou povinnost provést dílo jeho řádným ukončením v rozsahu dle této smlouvy a předáním předmětu díla objednateli písemným protokolem podepsaným oběma smluvními stranami.
2. Objednatel je povinen dílo převzít a zaplatit cenu za jeho provedení, stanovenou touto smlouvou pouze v případě, že na něm v době převzetí nebudou zjištěny vady a nedodělky, či jiné nedostatky, bránící řádnému a bezpečnému užívání díla.
3. Zhotovitel je povinen písemně oznámit objednateli, nejpozději 10 dnů předem, kdy bude dílo připraveno k předání.

## III.

### Cena plnění

1. Smluvní strany se dohodly na celkové pevné ceně za provedení díla dle této smlouvy ve výši:

**Cena bez DPH**

**499 808,08 Kč**

slovy: / čtyřistadevadesátdevět tisíc osm set osm korun českých osm haléřů/

**DPH ze základu 499 808,08 Kč bude vyčíslena v zákonné výši k termínu zdanitelného plnění a to v příslušné sazbě, dle zákona č. 235/2004 Sb., „O dani z přidané hodnoty“, ve znění pozdějších předpisů.**

2. Výše uvedená pevná cena zahrnuje všechny náklady potřebné k provedení díla dle této smlouvy, realizaci a předání řádně provedeného díla zhotovitelem objednateli, jakož i náklady na vybudování, provoz, údržbu, zařízení a vyklizení staveniště a zahrnuje náklady na skládkování.

3. Smluvní strany se dohodly, že pevná cena za řádně provedené dílo podle této smlouvy bude zaplacená na účet zhotovitele takto:

- a) veškeré faktury mohou být vystaveny a proplaceny jen v rozsahu skutečně provedených prací. Soupis provedených prací, potvrzený zástupcem objednatele bude nedílnou součástí každé takovéto faktury. Nedílnou součástí každé faktury bude zjišťovací protokol se soupisem skutečně provedených prací a zabudovanosti jednotlivých zařízení odsouhlasený technickým dozorem objednatele. Objednatel zálohy neposkytuje.
- b) závěrečná faktura bude vystavena zhotovitelem do 15 dnů od odevzdání díla zhotovitelem a jeho převzetí objednatelem a budou v ní vypořádány všechny dosud proplacené faktury. Součástí závěrečné faktury bude doklad o vyrovnání spotřebovaných médií.
- c) zhotovitel má právo fakturovat jen do výše 90% smluvní ceny. Zbývajících 10% pevné ceny uhradí objednatel po odstranění poslední vady a nedodělku, uvedené v přejímacím protokolu.
- d) splatnost všech faktur je 30 dnů od doručení faktury objednateli.

4. Práce objednatelem dodatečně písemně vyžádané nad rozsah předpokládaný projektem nebo výzvou více zájemcům, uhradí objednatel po vzájemné písemné dohodě o jejich rozsahu a ceně. S realizací víceprací zhotovitel nezačne před uzavřením této písemné dohody. Skutečnosti rozhodné pro účtování víceprací zaznamenávají smluvní strany do stavebního deníku. Odsouhlasené zápisy jsou závazným podkladem pro účtování a úhradu víceprací.

5. Objednatel se zavazuje, že řádně provedené a dokončené dílo převezme a zaplatí za něj smluvní cenu.

#### IV.

##### Závazky zhotovitele

1. zhotovitel je povinen provést dílo podle této smlouvy, tj. veškeré práce a dodávky kompletně v patřičné kvalitě a včas a to v souladu se zadávací dokumentací uvedenou v čl. I. této smlouvy, platnými právními předpisy a technickými normami. Zhotovitel je povinen upozornit objednatele na případné vady projektové dokumentace a to neprodleně po jejich zjištění.
2. při realizaci staveb je zhotovitel povinen si počínat s odbornou péčí, bude chránit zájmy i majetek objednatele, omezí v možné míře negativní dopady stavební činnosti na okolí. Za škodu, kterou způsobí na majetku objednatele či třetích osob v souvislosti s prováděním shora popsaného díla, odpovídá v plném rozsahu.
3. zhotovitel odpovídá za pořádek a čistotu na staveništi, které bylo zhotoviteli předáno objednatelem, a je povinen na své náklady odstraňovat odpady a nečistoty vzniklé jeho pracemi. Totéž se týká zamezení znečišťování prostor a vozovek mimo staveniště vlivem své činnosti dle předpisů platných na území obce hl. m. Prahy.
4. zhotovitel se zavazuje vyzvat objednatele písemně zápisem ve stavebním deníku k prověření všech prací, které mají být podle popisu v zadávací dokumentaci zakryty. Předepsané zkoušky, prokazující bezchybnost provedení částí díla, musí být provedeny před jejich zakrytím jinými konstrukcemi. Nejpozději do 7 kalendářních dnu po předání a převzetí díla je zhotovitel povinen zcela vyklidit staveniště a vyklizené je předat objednateli.
5. zhotovitel je povinen vést ode dne převzetí staveniště stavební deník. Do stavebního deníku se zapisují všechny skutečnosti rozhodné pro plnění smlouvy, zejména údaje o časovém postupu prací a jejich jakosti, jakož i zdůvodnění odchylek provádění díla od zadávací dokumentace. Objednatel je povinen sledovat obsah deníku a k jeho zápisům připojovat své stanovisko. Zhotovitel je povinen uchovat stavební deník 10 let od předání a převzetí díla dle této smlouvy. První kopie stavebního (montážního) deníku předá zhotovitel objednateli nejpozději s předávacím protokolem. Zhotovitel předá objednateli všechny potřebné doklady jako např. výchozí revize, protokoly o zkouškách, certifikáty materiálů, zjednodušenou dokumentaci stávajícího stavu.
6. pro realizaci díla je nutno zajistit odběr el. energie formou vlastního elektroměru a se správnou firmou dohodnout prostory pro zařízení staveniště, způsob úhrady za odběr vody, zvýšené náklady na úklid a osvětlení. Pro dopravu materiálu nelze používat osobní výtahy v domech.
7. zhotovitel je povinen vývěskou v domě (popřípadě jednotlivých domech), umístěnou na viditelném místě, seznámit nájemce s rozsahem prováděných prací a konečným termínem dokončení díla. Vývěska bude opatřena razítkem a podpisem zhotovitele.

#### V.

##### Smluvní pokuty

1. Zhotovitel je povinen uhradit objednateli smluvní pokutu ve výši 1 000,- za každý započatý den prodlení za:
  - a) nedodržení konečného termínu dokončení díla
  - b) za prodlení s odstraněním vad a nedodělků v termínech stanovených ve stavebním deníku.
2. Zhotovitel je oprávněn uložit objednateli úrok z prodlení ve výši 0,05 % z fakturované částky za každý den prodlení ode dne splatnosti řádně vystavené faktury.

## VI.

### Záruční doba a odpovědnost za vady

1. Zhotovitel odpovídá za to, že předmět této smlouvy je zhotoven podle předané zadávací dokumentace, stavebního povolení a podmínek stanovených touto smlouvou a v záruční době bude mít vlastnosti obvyklé či v této smlouvě dohodnuté.
2. Záruční doba je stanovena na **60 měsíců** na veškeré práce. Záruční doba začíná běžet dnem předání a převzetí díla objednatelem.
3. Zhotovitel odpovídá za vady díla dle příslušných ustanovení platného právního řádu.

## VII.

### Odstoupení od smlouvy

Smluvní strany se dohodly, že za podstatné porušení smluvních povinností dle této smlouvy, které může být důvodem k odstoupení od smlouvy, bude považováno ze strany objednatele:

- zhotovitel je v prodlení s konečným termínem předání dokončeného díla více než sedm kalendářních dnů.
- zhotovitel je v prodlení s plněním předmětu díla dle této smlouvy o více než sedm kalendářních dnů.
- zhotovitel neprovede dílo v kvalitě dle schválené PD, dle stavebního povolení, platných právních předpisů a technických norem.
- zhotovitel bez vážných důvodů přerušil práce na díle na dobu delší než sedm kalendářních dnů.
- zhotovitel si při realizaci nepočíná s odbornou péčí, nechrání zájmy a majetek objednatele, případně třetích osob a neomezuje v možné míře negativní dopady stavební činnosti na okolí

## VIII.

### Ostatní ujednání

1. Zhotovitel prohlašuje, že má oprávnění vykonávat živnost v rozsahu předmětu této smlouvy.
2. Do funkce technického dozoru objednatele (dále TDO) byly objednatelem jmenovány paní [redacted] a paní [redacted] za ÚMČ Praha 10 a pan [redacted] za správní firmu CENTRA a.s.

3. Technický dozor je oprávněn zejména:
  - zastupovat objednatele ve věcech technických při jednáních se zhotovitelem a stavebním úřadem
  - na vyzvání učiněné zhotovitelem nejméně 3 dny předem přebírat práce a dodávky, které budou v dalším postupu realizace díla zakryty
  - provádět kontrolu kvality díla
  - provádět kontrolu odstraňování vad a nedodělků, včetně potvrzení jejich odstranění
  - vydat souhlasné stanovisko k protokolu o předání a převzetí dokončeného díla
  - kontrolovat a stvrzovat zápisem do stavebního deníku dodržování postupu prací podle zadávací dokumentace, případně dalších požadavků objednatele



- kontrolovat a stvrzovat soupisy provedených prací zhotovitele a přebírat jeho faktury
- potvrdit protokol o předání a převzetí staveniště

4. Funkci stavbyvedoucího bude jako osoba určená zhotovitelem vykonávat pan **Jiří Rašovský**, tel: 

5. Osobou odpovědnou, u které budou uplatňovány vady a nedodělky objednatelem, je ze strany zhotovitele pan **Jiří Rašovský**

## IX.

### Závěrečná ustanovení

1. smlouva nabývá platnosti i účinnosti dnem jejího podpisu oběma smluvními stranami.
2. smlouvu lze měnit a doplňovat pouze po dohodě smluvních stran formou písemných dodatků k této smlouvě, podepsaných oběma smluvními stranami.
3. otázky neupravené touto smlouvou se řídí ustanoveními občanského zákoníku a platného právního řádu.
4. smlouva se vyhotovuje ve třech exemplářích, z nichž zhotovitel obdrží jedno paré a objednatel obdrží dvě paré.
5. účastníci si smlouvu řádně přečetli a s jejím obsahem souhlasí, což stvrzují svými podpisy.

Datum: 25-05-2022

.....  
objednatel

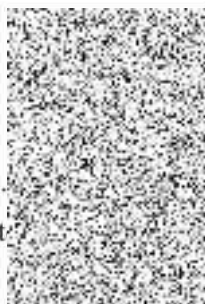

ESTA spol. s r. o.  
Stavební a obchodní společnost  
148 00 Praha 4; Gregorova 2087/1  
IČ: 47118938; DIČ: CZ47118938



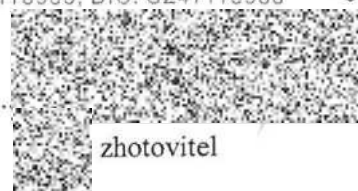

.....  
zhotovitel





## Krycí list rozpočtu

Název stavby:	Oprava bytu č.12	Objednatel:	M.Č. Praha 10 _ OBN	IČ/DIČ:	00063941/CZ00063941
Druh stavby:	stavební opravy	Projektant:		IČ/DIČ:	24196410/CZ 24196410
Lokalita:	Limuzská 1814/17 byt č.12	Zhotovitel:	ESTA spol.s r.o. Jiří Rašovský,jednatel	IČ/DIČ:	
Začátek výstavby:	0	Konec výstavby:		Položek:	281
JKSO:		Zpracoval:		Datum:	18.05.2022

### Rozpočtové náklady v Kč

A	Základní rozpočtové náklady	B	Doplňkové náklady	C	Náklady na umístění stavby (NUS)	
HSV	Dodávky	31 956,74	Práce přesčas	0,00	Zařízení staveniště	0,00
	Montáž	85 567,26	Bez pevné podl.	0,00	Mimostav. doprava	0,00
PSV	Dodávky	92 057,02	Kulturní památka	0,00	Uzemní vlivy	0,00
	Montáž	157 116,88			Provozní vlivy	0,00
"M"	Dodávky	4 851,00			Ostatní	0,00
	Montáž	61 510,00			NUS z rozpočtu	0,00
	Ostatní materiál	600,00				
	Přesun hmot a sutí	35 644,46				
ZRN celkem	469 303,36	DN celkem	0,00	NUS celkem	30 504,72	
		DN celkem z obj.	0,00	NUS celkem z obj.	0,00	
				ORN celkem	0,00	
				ORN celkem z obj.	0,00	

Základ 0%	0,00				
Základ 15%	499 808,08	DPH 15%	74 971,21	Celkem bez DPH	499 808,08
Základ 21%	0,00	DPH 21%	0,00	Celkem včetně DPH	574 779,29

Projektant	Objednatel	Zhotovitel
Datum, razítko a podpis	Datum, razítko a podpis	Datum, razítko a podpis

Poznámka:





ESTA spol.s r.o.  
stavební a obchodní společnost  
148 00 Praha 4; Gregorova 2087/1  
IČ: 47118938; DIČ: CZ47118938







## Stavební rozpočet - rekapitulace

Název stavby:	Oprava bytu č.12	Doba výstavby:		Objednatel:	M.Č. Praha 10 _ OBN
Druh stavby:	stavební opravy	Začátek výstavby:		Projektant:	
Lokalita:	Limuzská 1814/17 byt č.12	Konec výstavby:		Zhotovitel:	ESTA spol.s r.o. Jiří Rašovský,jednatel
Zpracoval:		Zpracováno dne:	18.05.2022	Zpracováno dne:	18.05.2022

Objekt	Kód	Zkrácený popis	Náklady (Kč) - dodávka	Náklady (Kč) - Montáž	Náklady (Kč) - celkem	Celková hmotnost (t)
	34	Stěny a příčky	3 264,31	1 582,19	4 846,50	0,28
	41	Stropy a stropní konstrukce (pro pozemní stavby)	0,00	0,00	0,00	0,00
	45	Podkladní a vedlejší konstrukce (kromě vozovek a železničního svršku)	0,00	0,00	0,00	0,00
	60	Omitky ze suchých směsí	12,43	89,57	102,00	0,00
	61	Úprava povrchů vnitřní	8 066,96	38 995,04	47 062,00	2,61
	63	Podlahy a podlahové konstrukce	6 076,95	3 195,05	9 272,00	0,24
	64	Výplně otvorů	11 806,32	8 093,68	19 900,00	1,42
	711	Izolace proti vodě	1 373,61	1 763,89	3 137,50	0,03
	721	Vnitřní kanalizace	6 271,39	5 768,21	12 039,60	0,02
	722	Vnitřní vodovod	6 048,46	17 099,94	23 148,40	0,06
	723	Vnitřní plynovod	1 063,91	1 920,09	2 984,00	0,01
	725	Zařizovací předměty	28 861,41	13 891,59	42 753,00	0,39
	728	Vzduchotechnika	0,00	3 483,50	3 483,50	0,02
	733	Rozvod potrubí	13,61	686,39	700,00	0,00
	734	Armatury	516,29	571,71	1 088,00	0,00
	735	Otopná tělesa	12,23	1 267,77	1 280,00	0,00
	762	Konstrukce tesařské	18,58	120,42	139,00	0,00
	763	Dřevostavby	0,00	0,00	0,00	0,00
	766	Konstrukce truhlářské	13 102,93	26 479,27	39 582,20	0,74
	767	Konstrukce doplňkové stavební (zámečnické)	0,53	1 009,47	1 010,00	0,00
	771	Podlahy z dlaždic	2 863,58	20 254,42	23 118,00	0,08
	775	Podlahy vlysové a parketové	23 490,82	19 607,18	43 098,00	0,22
	776	Podlahy povlakové	0,00	1 608,00	1 608,00	0,02
	781	Obklady (keramické)	2 088,60	15 384,40	17 473,00	1,03
	783	Nátěry	2 202,30	4 326,40	6 528,70	0,01
	784	Malby	4 128,78	21 546,22	25 675,00	0,11
	785	Tapetování	0,00	328,00	328,00	0,00
	787	Zasklívání	0,00	0,00	0,00	0,00
	90	Hodinové zúčtovací sazby (HZS)	0,00	6 520,00	6 520,00	0,00
	95	Různé dokončovací konstrukce a práce na pozemních stavbách	102,95	9 585,05	9 688,00	0,00
	96	Bourání konstrukcí	27,00	5 512,00	5 539,00	0,61
	97	Prorážení otvorů a ostatní bourací práce	2 599,82	11 994,68	14 594,50	1,69
	M	Montážní přírážky	0,00	2 757,00	2 757,00	0,00
	M21	Elektromontáže	4 264,17	17 836,83	22 101,00	0,00
	M22	Montáže sdělovací a zabezpečovací techniky	586,83	6 353,17	6 940,00	0,00

M65	Elektroinstalace	0,00	34 563,00	34 563,00	0,00
S	Přesuny sutí	35,60	35 608,86	35 644,46	0,00
	Ostatní materiál	600,00	0,00	600,00	0,00
			<b>Celkem:</b>	<b>469 303,36</b>	

## Stavební rozpočet

Název stavby:	Oprava bytu č.12	Doba výstavby:	Objednatel:	M.Č. Praha 10 _ OBN
Druh stavby:	stavební opravy	Začátek výstavby:	Projektant:	
Lokalita:	Limuzská 1814/17 byt č.12	Konec výstavby:	Zhotovitel:	ESTA spol.s r.o. Jiří Rašovský,jednatel
JKSO:		Zpracováno dne:	18.05.2022	Zpracoval:

Č	Objekt	Kód	Zkrácený popis Rozměry	MJ	Množství	Cena/MJ (Kč)	Náklady (Kč)			Hmotnost (t)		Cenová soustava
							Dodávka	Montáž	Celkem	Jednot.	Celkem	
<b>34</b>												
<b>Stěny a příčky</b>												
1		342255020RT2	Příčky z desek Ytong tl. 5 cm (WC)	m2	2,40	980,00	3 264,31	1 582,19	4 846,50	0,05	0,11	RTS I / 2021
2		342255022R00	Příčky z desek Ytong tl. 7,5 cm (jádro)	m2	0,00	0,00	1 329,44	1 022,56	2 352,00	0,06	0,00	RTS I / 2021
3		342941115R00	Připojení příček kotvou vloženou při zdění	m	0,00	0,00	0,00	0,00	0,00	0,00	0,00	RTS I / 2021
4		346244351RT2	Obezdvíka koupelnových van tl. 6,5 cm	m2	1,05	690,00	345,12	379,38	724,50	0,14	0,15	RTS I / 2021
5		342263526RD3	Osazení a dodávka revizních dvířek 600-400x600 mm pro ZTI do příček tl 50mm, (WC)	kus	1,00	1 770,00	1 589,75	180,25	1 770,00	0,01	0,01	RTS I / 2021
<b>41</b>												
<b>Stropy a stropní konstrukce (pro pozemní stavby)</b>												
6		416021123R00	Podhledy SDK, kovová kce CD. 1x deska RBl 1x opláštěná, bez minerální izolace, desky impregnované tl. 12,5mm	m2	0,00	0,00	0,00	0,00	0,00	0,01	0,00	RTS I / 2021
<b>45</b>												
<b>Podkladní a vedlejší konstrukce (kromě vozovek a železničního svršku)</b>												
7		457451111R00	Cementový potěr tl do 4 cm bez vložky (po vybouraných skříních)	m2	0,00	0,00	0,00	0,00	0,00	0,09	0,00	RTS I / 2021
<b>60</b>												
<b>Omlítka ze suchých směsí</b>												
8		601011179RT6	Stěrka na podhledech minerální Cemix	m2	0,00	0,00	0,00	0,00	0,00	0,00	0,00	RTS I / 2021
9		601011193R00	Kontaktní nátěr pod omlítka Cemix K bílý	m2	0,00	0,00	0,00	0,00	0,00	0,00	0,00	RTS I / 2021
10		601016191R00	Penetrační nátěr stropů PROFi Putzgrund	m2	0,00	0,00	0,00	0,00	0,00	0,00	0,00	RTS I / 2021
11		602021141RT5	Štuk na stěnách vnitřní Baumit Extra, ručně (oprava po stržených tapetách)	m2	1,50	68,00	12,43	89,57	102,00	0,00	0,00	RTS I / 2021
<b>61</b>												
<b>Úprava povrchů vnitřní</b>												
12		611403380R00	Hrubá výplň rýh ve stropěch do 3x3 cm maltou z SMS	m	13,00	105,00	8,66	1 276,34	1 365,00	0,00	0,02	RTS I / 2021
13		611421131RT2	Oprava váp. omlitek stropů do 5% plochy - štukových	m2	77,00	95,00	1 215,64	6 099,36	7 315,00	0,00	0,17	RTS I / 2021
14		612401391R00	Omlítka malých ploch vnitřních stěn do 1 m2	kus	4,00	268,00	156,23	915,77	1 072,00	0,04	0,17	RTS I / 2021
15		612401911R00	Příplatek za zahlazení povrchu	m2	4,00	63,00	0,00	252,00	252,00	0,00	0,00	RTS I / 2021
16		612403380R00	Hrubá výplň rýh ve stěnách do 3x3 cm maltou ze SMS	m	172,00	51,00	951,37	7 820,63	8 772,00	0,00	0,27	RTS I / 2021
17		612403387R00	Hrubá výplň rýh ve stěnách do 15x10cm maltou z SMS	m	14,00	239,00	1 587,69	1 758,31	3 346,00	0,03	0,36	RTS I / 2021
18		612421231RT2	Oprava vápen. omlitek stěn do 10 % pl. - štukových	m2	245,00	80,00	3 045,84	16 554,16	19 600,00	0,00	0,87	RTS I / 2021
19		612481211RT2	Montáž výztužné sítě(perlinky)do stěrky-vnitřní stěny	m2	3,00	220,00	175,47	484,53	660,00	0,00	0,01	RTS I / 2021
20		612451111R00	Omlítka vnitřní zdiva, MC, hrubá zatřená (obklad)	m2	18,00	260,00	846,06	3 833,94	4 680,00	0,04	0,74	RTS I / 2021
21		612479113RT4	Provedení vnitřní omlítka stěn dvouvrstvě, ručně (jádro)	m2	0,00	0,00	0,00	0,00	0,00	0,00	0,00	RTS I / 2021
22		612401911R00	Příplatek za zahlazení povrchu	m2	0,00	0,00	0,00	0,00	0,00	0,00	0,00	RTS I / 2021
23		612421221R00	Oprava vápen. omlitek stěn štukem - hladkých (po oškřábnutí nátěru Variopant + sporák)	m2	0,00	0,00	0,00	0,00	0,00	0,01	0,00	RTS I / 2021
<b>63</b>												
<b>Podlahy a podlahové konstrukce</b>												
24		631664111R00	Oprava beton. podlah cement. hrmostou tl. do 10 mm	m2	0,00	0,00	0,00	0,00	0,00	0,02	0,00	RTS I / 2021
25		632411107RT1	Samonivelační stěrka Cemix, ruč zpracování tl. 7 mm (kuchyň + předsiř+wc+koupeelna+spíž)	m2	19,00	412,00	5 388,15	2 439,85	7 828,00	0,01	0,24	RTS I / 2021
26		632411904R00	Penetrace savých podkladů Cemix 0,25 l/m2	m2	19,00	76,00	688,80	755,20	1 444,00	0,00	0,00	RTS I / 2021
<b>64</b>												
<b>Výplně otvorů</b>												
27		642940012RAC	Dvěře jednokřídlové 60-70/197 ze 2/3 sklo - Sepos	kus	1,00	2 900,00	1 714,15	1 185,85	2 900,00	0,18	0,18	RTS I / 2021
28		642940014RAC	Dvěře jednokřídlové 80/197, ze 2/3 sklo - Sepos	kus	4,00	3 200,00	7 616,95	5 183,05	12 800,00	0,18	0,71	RTS I / 2021
29		642940010RAC	Dvěře jednokřídlové 60/197, piná	kus	3,00	1 400,00	2 475,21	1 724,79	4 200,00	0,18	0,53	RTS I / 2021
<b>711</b>												
<b>Izolace proti vodě</b>												
30		711212000RT1	Penetrace podkladu pod hydroizolační nátěr,vč. dod.	m2	6,50	52,00	79,32	258,68	338,00	0,00	0,00	RTS I / 2021
31		711212002RT6	Hydroizolační povlak - nátěr nebo stěrka	m2	6,50	331,00	897,33	1 254,17	2 151,50	0,00	0,03	RTS I / 2021
32		711212601RT1	Těsnící pás do spoje podlahy - stěna	m	5,40	120,00	396,96	251,04	648,00	0,00	0,00	RTS I / 2021
<b>721</b>												
<b>Vnitřní kanalizace</b>												
33		721170905R00	Oprava potrubí PVC odpadní, vsazení odbočky D 50	kus	2,00	305,00	126,54	483,64	610,00	0,00	0,00	RTS I / 2021
34		721170909R00	Oprava potrubí PVC odpadní, vsazení odbočky D 110	kus	1,00	612,00	153,36	458,64	612,00	0,00	0,00	RTS I / 2021
35		721171209R00	Trubka pro připojení WC, HL202, D 110/50 mm	kus	1,00	590,00	464,53	125,47	590,00	0,00	0,00	RTS I / 2021
36		721176103R00	Potrubí HT připojovač D 50 x 1,8 mm	m	11,00	270,00	974,39	1 995,61	2 970,00	0,00	0,01	RTS I / 2021
37		721176105R00	Potrubí HT připojovač D 110 x 2,7 mm	m	0,50	840,00	130,24	289,76	420,00	0,00	0,00	RTS I / 2021
38		721194105RM1	Vyvedení odpadních výpustek D 50 x 1,8	kus	4,00	1 180,00	4 415,46	304,54	4 720,00	0,00	0,00	RTS I / 2021
39		721220801R00	Demontáž zápachové uzávěrky DN 50	kus	4,00	143,00	0,00	572,00	572,00	0,00	0,01	RTS I / 2021
40		721290111R00	Zkouška těsnosti kanalizace vodou do DN 125	m	8,00	32,00	6,88	249,12	256,00	0,00	0,00	RTS I / 2021
41		721290824R00	Přesun vybouraných hmot - kanalizace, H 24 - 36 m	t	0,42	3 100,00	0,00	1 289,60	1 289,60	0,00	0,00	RTS I / 2021
<b>722</b>												
<b>Vnitřní vodovod</b>												
42		722170801R00	Demontáž rozvodů vody z plastů do D 32	m	14,00	18,00	0,00	252,00	252,00	0,00	0,00	RTS I / 2021
43		722170911R00	Oprava potrubí z PE trubek, vsazení odbočky do D 32	kus	2,00	855,00	1 014,48	695,52	1 710,00	0,01	0,01	RTS I / 2021
44		722171211R00	Potrubí z PEHD, D 20 x 2,0 mm	m	17,00	412,00	1 474,17	5 529,83	7 004,00	0,00	0,01	RTS I / 2021
45		722171212R00	Potrubí z PEHD, D 25 x 2,3 mm	m	0,50	498,00	67,48	181,52	249,00	0,00	0,00	RTS I / 2021

46	722171940R00	Výměna trubky, tvarovky plastové D 110 mm	kus	1,00	816,00	75,07	740,93	816,00	0,00	0,00	RTS I / 2021
47	722173912R00	Spoje pro rozvod vody plast D 20 mm	kus	18,00	45,00	0,00	810,00	810,00	0,00	0,00	RTS I / 2021
48	722174252R00	Montáž potr z plastů rovné lepené D 20 mm, vodovod	m	17,00	75,00	106,46	1 168,54	1 275,00	0,00	0,00	RTS I / 2021
49	722174253R00	Montáž potr z plastů rovné lepené D 25 mm, vodovod	m	2,00	89,00	13,68	164,32	178,00	0,00	0,00	RTS I / 2021
50	722179191R00	Příplatek za malý rozsah do 20 m rozvodu	soubor	1,00	339,00	0,00	339,00	339,00	0,00	0,00	RTS I / 2021
51	722181211RT5	Isolace návléková MIRELON PRO II, stěny 6 mm	m	19,00	77,00	268,15	1 194,85	1 463,00	0,00	0,00	RTS I / 2021
52	722181812R00	Demontáž plastěných pásů z trub do D 50	m	14,00	29,00	0,00	406,00	406,00	0,00	0,00	RTS I / 2021
53	722190402R00	Vyvedení a upevnění výpustek DN 20	kus	8,00	233,00	0,00	1 864,00	1 864,00	0,00	0,00	RTS I / 2021
54	722191136R00	Hadice sanitární flexibilní, DN 15, délka 1,0 m	soubor	7,00	251,00	1 369,63	387,37	1 757,00	0,00	0,01	RTS I / 2021
55	722202213R00	Nástěnka MZD PP-R INSTAPLAST D 20xR1/2	kus	7,00	187,00	480,40	828,60	1 309,00	0,00	0,00	RTS I / 2021
56	722220871R00	Demontáž armatur se závitem a šroubením G 1/2	kus	1,00	34,00	0,00	34,00	34,00	0,00	0,00	RTS I / 2021
57	722229101R00	Montáž vodovodních armatur, 1závit, G 1/2	kus	3,00	115,00	120,55	224,45	345,00	0,00	0,00	RTS I / 2021
58	722237154R00	Kohout vod.kul.vněj.vnitř.z.GIACOMINI R254DL do DN 25	kus	2,00	550,00	876,13	223,87	1 100,00	0,00	0,00	RTS I / 2021
59	722290234R00	Průpřah a dezinfekce vodovod.potrubi DN 80	m	17,00	36,00	31,08	580,92	612,00	0,00	0,00	RTS I / 2021
60	722290226R00	Zkouška tlaku potrubí závitového DN 50	m	17,00	42,00	151,19	562,81	714,00	0,00	0,00	RTS I / 2021
61	722290824R00	Přesun vybouraných hmot - vodovody, H 24 - 36 m	t	0,29	3 100,00	0,00	911,40	911,40	0,00	0,00	RTS I / 2021
<b>723 Vnitřní plynovod</b>						<b>1 063,91</b>	<b>1 920,09</b>	<b>2 984,00</b>		<b>0,01</b>	
62	723120804R00	Demontáž potrubí svařovaného závitového do DN 25	m	3,00	45,00	98,60	36,40	135,00	0,00	0,01	RTS I / 2021
63	723163102R00	Potrubi z měděných plyn trubek D 20 x 1,0 mm	m	3,00	369,00	623,25	483,75	1 107,00	0,00	0,00	RTS I / 2021
64	723166102R00	Zhotov ohybu siož.(etážky) na potrubí Cu do D 20, plyn	kus	2,00	55,00	0,00	110,00	110,00	0,00	0,00	RTS I / 2021
65	723190251R00	Vyvedení a upevnění plynovodních výpustek do DN 20	kus	1,00	336,00	116,63	219,37	336,00	0,00	0,00	RTS I / 2021
66	723190901R00	Uzavření nebo otevření plynového potrubí	kus	2,00	37,00	0,00	74,00	74,00	0,00	0,00	RTS I / 2021
67	723237213R00	Kohout kulový,2xvnitřní závit,GIACOMINI R950 DN 15/20	kus	1,00	313,00	221,02	91,98	313,00	0,00	0,00	RTS I / 2021
68	723239101R00	Montáž plynovodních armatur, 2 závit, G 1/2	kus	1,00	95,00	3,64	91,36	95,00	0,00	0,00	RTS I / 2021
69	723220911R0C	Vyčištění plynovodního zařízení (sporáku)	kus	1,00	75,00	0,77	74,23	75,00	0,00	0,00	RTS I / 2021
70	725619102R0C	Plynový sporák s el. troubou	kus	0,00	0,00	0,00	0,00	0,00	0,00	0,00	RTS I / 2021
71	723190907R00	Odvzdušnění a napuštění plynového potrubí	m	3,00	31,00	0,00	93,00	93,00	0,00	0,00	RTS I / 2021
72	723190909R00	Zkouška tlaková plynového potrubí	kus	1,00	271,00	0,00	271,00	271,00	0,00	0,00	RTS I / 2021
73	723290824R00	Přesun vybouraných hmot - plynovody, H 24 - 36 m	t	0,15	2 500,00	0,00	375,00	375,00	0,00	0,00	RTS I / 2021
<b>725 Zařizovací předměty</b>						<b>28 861,41</b>	<b>13 891,59</b>	<b>42 753,00</b>		<b>0,39</b>	
74	725210821R00	Demontáž umyvadel bez výtokových armatur	soubor	1,00	144,00	0,00	144,00	144,00	0,02	0,02	RTS I / 2021
75	725210982R00	Odmontování zápachové uzávěrky	kus	1,00	16,00	0,00	16,00	16,00	0,00	0,00	RTS I / 2021
76	725110814R00	Demontáž klozetů	soubor	1,00	220,00	0,00	220,00	220,00	0,03	0,03	RTS I / 2021
77	725013161R00	Klozet kombi, nádrž s amat. odpad šikmý/rovný vč. dodávky sedátka	soubor	1,00	4 600,00	3 909,95	690,05	4 600,00	0,03	0,03	RTS I / 2021
78	725119305R00	Montáž klozetových mís kombinovaných	soubor	1,00	1 320,00	579,92	740,08	1 320,00	0,00	0,00	RTS I / 2021
79	725017132R00	Umyvadlo na šrouby 58 x 42 cm, bílé	soubor	1,00	2 600,00	1 842,68	757,32	2 600,00	0,02	0,02	RTS I / 2021
80	725219401R00	Montáž umyvadel na šrouby do zdiva	soubor	1,00	850,00	97,23	752,77	850,00	0,00	0,00	RTS I / 2021
81	725220851R00	Demontáž van včetně vybourání obezdezdivky	soubor	1,00	450,00	0,00	450,00	450,00	0,13	0,13	RTS I / 2021
82	725018105R00	Vana ocelová standardní 405,0, dl. 1500/1550 mm	soubor	1,00	3 200,00	2 266,06	933,94	3 200,00	0,05	0,05	RTS I / 2021
83	725229102R00	Montáž van ocel. a plastových s uzávěr. HL 500-5/4	soubor	1,00	1 800,00	370,08	1 429,92	1 800,00	0,00	0,00	RTS I / 2021
84	725019121R00	Dřez jednoduchý keramický/nerezový 5102.9	soubor	1,00	3 900,00	3 569,38	330,62	3 900,00	0,02	0,02	RTS I / 2021
85	725114921R00	Odmontování a zpětná montáž sedátka	kus	1,00	70,00	0,58	69,42	70,00	0,00	0,00	RTS I / 2021
86	725114961R00	Výměna sedátka T 3550 N bílé	kus	1,00	450,00	308,45	141,55	450,00	0,00	0,00	RTS I / 2021
87	725210983R00	Zpětná montáž zápachové uzávěrky	kus	1,00	65,00	2,37	62,63	65,00	0,00	0,00	RTS I / 2021
88	725210984R00	Odmontování rohového ventilu G 1/2	kus	5,00	44,00	0,00	220,00	220,00	0,00	0,00	RTS I / 2021
89	725210985R00	Zpětná montáž rohového ventilu G 1/2, růžice	kus	1,00	150,00	1,02	148,98	150,00	0,00	0,00	RTS I / 2021
90	725220914R00	Výměna předpadní trubky	kus	2,00	330,00	180,14	479,86	660,00	0,00	0,00	RTS I / 2021
91	725310823R00	Demontáž dřezů 1dlílných v kuchyňské sestavě	soubor	1,00	210,00	0,00	210,00	210,00	0,01	0,01	RTS I / 2021
92	725314290R00	Přisloušenství k dřezu v kuchyňské sestavě	soubor	1,00	370,00	239,17	130,83	370,00	0,00	0,00	RTS I / 2021
93	725319101R00	Montáž dřezů jednoduchých	soubor	1,00	890,00	614,45	275,55	890,00	0,00	0,00	RTS I / 2021
94	725610810R00	Demontáž plynového sporáku	soubor	1,00	136,00	0,00	136,00	136,00	0,07	0,07	RTS I / 2021
95	725619101R00	Montáž plynových sporáků svlti plyn/metan	kus	1,00	1 500,00	556,96	943,04	1 500,00	0,00	0,00	RTS I / 2021
96	725810811R00	Demontáž ventilu výtokového nástěnného	kus	2,00	49,00	0,00	98,00	98,00	0,00	0,00	RTS I / 2021
97	725810812R00	Demontáž ventilu výtokového stojánkového	kus	1,00	55,00	0,00	55,00	55,00	0,00	0,00	RTS I / 2021
98	725814104R00	Ventil rohový DN 15 x DN 10	soubor	5,00	330,00	1 282,43	367,57	1 650,00	0,00	0,00	RTS I / 2021
99	725819402R00	Montáž ventilu rohového bez trubičky G 1/2	soubor	5,00	198,00	228,29	761,71	990,00	0,00	0,00	RTS I / 2021
100	725814126R00	Ventil pračkový DN 15 x DN 20	soubor	2,00	366,00	612,59	119,41	732,00	0,00	0,00	RTS I / 2021
101	725820802R00	Demontáž baterie stojánkové do 1otvoru	soubor	1,00	98,00	0,00	98,00	98,00	0,00	0,00	RTS I / 2021
102	725823111RT1	Baterie umyvadlová stoján ruční, bez otvor.odpadu	kus	1,00	2 500,00	2 240,33	259,67	2 500,00	0,00	0,00	RTS I / 2021
103	725823114RT1	Baterie dřezová stojánková ruční, bez otvor.odpadu	kus	1,00	2 200,00	1 953,58	246,42	2 200,00	0,00	0,00	RTS I / 2021
104	725835113RT1	Baterie vanová nástěnná ruční se sprchovou hadicí nástěnná ruční, vč. příslušenstvím	soubor	1,00	2 900,00	2 547,56	352,44	2 900,00	0,00	0,00	RTS I / 2021
105	725839203R00	Montáž baterie vanové nástěnné G 1/2	soubor	1,00	370,00	78,19	291,81	370,00	0,00	0,00	RTS I / 2021
106	725849302R00	Montáž držáku sprchy	kus	1,00	89,00	15,84	73,16	89,00	0,00	0,00	RTS I / 2021
107	725851002R00	Odtoková souprava s ventilem HL24U D 40 mm	kus	1,00	890,00	768,37	121,63	890,00	0,00	0,00	RTS I / 2021
108	725851007R00	Odtoková souprava pro dřezu PP HL22 D 40 mm	kus	1,00	560,00	425,82	134,18	560,00	0,00	0,00	RTS I / 2021
109	725860109R00	Uzávěrka zápachová umyvadlová T 1016,D 40	kus	2,00	270,00	268,07	271,94	540,00	0,00	0,00	RTS I / 2021
110	725860180RT1	Sifon pračkový HL400, D 40/50 mm nerezový	kus	2,00	930,00	1 598,61	261,39	1 860,00	0,00	0,00	RTS I / 2021
111	725860201RT1	Sifon dřezový HL100, 6/4 ", přípoj myčka, pračka	kus	1,00	556,00	412,57	143,43	556,00	0,00	0,00	RTS I / 2021
112	725860192RT1	Sifon vanový PE HL500N, D 40,50 mm	kus	1,00	360,00	228,95	131,05	360,00	0,00	0,00	RTS I / 2021
113	725860213R00	Sifon umyvadlový HL132, D 32, 40 mm	kus	1,00	340,00	224,90	115,10	340,00	0,00	0,00	RTS I / 2021

114	725860321R00	Koleno odtokové pro koupací vany HL 16, D 40 mm	kus	1,00	290,00	219,77	70,23	290,00	0,00	0,00	RTS I / 2021
115	725860411R00	Koleno přípojovací pro pračku a myčku HL 19, G 1"	kus	2,00	177,00	239,87	114,13	354,00	0,00	0,00	RTS I / 2021
116	725860432R00	Uzávěr zpětný pro myčky/pračky HL 3, G 1"	kus	2,00	450,00	791,79	108,21	900,00	0,00	0,00	RTS I / 2021
117	725860811R00	Demontáž uzávěrek zápachových jednoduchých	kus	3,00	21,00	0,00	63,00	63,00	0,00	0,00	RTS I / 2021
118	725869101R00	Montáž uzávěrek zápach umyvadlových D 32	kus	1,00	177,00	36,89	140,11	177,00	0,00	0,00	RTS I / 2021
119	725980113R00	Dvířka vanová 300 x 300 mm	kus	1,00	360,00	148,55	211,45	360,00	0,00	0,00	RTS I / 2021
<b>728 Vzduchotechnika</b>											
120	728414861R00	Demontáž digestoře vestavěné	kus	1,00	540,00	0,00	3 483,50	3 483,50	0,01	0,01	RTS I / 2021
121	728415812R00	Demontáž mřížky větrací nebo ventilační do 0,10 m2	kus	4,00	230,00	0,00	920,00	920,00	0,00	0,01	RTS I / 2021
122	728415112R00	Montáž plast. mřížky větrací nebo ventilační do 0,10 m2 vč. mat.	kus	5,00	380,00	0,00	1 900,00	1 900,00	0,00	0,00	RTS I / 2021
123	728111813R00	Demontáž potrubí plechového 4hranného do 0,07 m2	m	0,00	0,00	0,00	0,00	0,00	0,01	0,00	RTS I / 2021
124	728111113R00	Montáž potrubí plechového čtyřhranného do 0,07 m2	m	0,00	0,00	0,00	0,00	0,00	0,00	0,00	RTS I / 2021
125	728211513R00	Montáž spojky plechové čtyřhranné do 0,07 m2	kus	0,00	0,00	0,00	0,00	0,00	0,00	0,00	RTS I / 2021
126	728890814R00	Přesun demont. hmot - vzduchotechnika, H 24 - 36 m	t	0,02	6 500,00	0,00	123,50	123,50	0,00	0,00	RTS I / 2021
<b>733 Rozvod potrubí</b>											
127	733190306R00	Tlaková zkouška potrubí do D 35	m	35,00	20,00	13,61	686,39	700,00	0,00	0,00	RTS I / 2021
<b>734 Armatury</b>											
128	734200821R00	Demontáž armatur se Zzávitý do G 1/2	kus	4,00	102,00	90,61	317,39	408,00	0,00	0,00	RTS I / 2021
129	734209113R00	Montáž armatur závitových, se Zzávitý, G 1/2	kus	4,00	50,00	7,99	192,01	200,00	0,00	0,00	RTS I / 2021
130	734264123R00	Šroubení uzavírat.přímé, vnitřní z. DN 20	kus	4,00	120,00	417,70	62,30	480,00	0,00	0,00	RTS I / 2021
<b>735 Otopná tělesa</b>											
131	735494811R00	Vypuštění vody z otopných těles	m2	0,00	0,00	0,00	0,00	0,00	0,00	0,00	RTS I / 2021
132	735191910R00	Napuštění vody do otopného systému - bez kotle	m2	0,00	0,00	0,00	0,00	0,00	0,00	0,00	RTS I / 2021
133	735158220R00	Tlakové zkoušky otopných těles litinových /vč. připojení)	kus	4,00	320,00	12,23	1 267,77	1 280,00	0,00	0,00	RTS I / 2021
<b>762 Konstrukce tesafské</b>											
134	762921100R0C	Demontáž hoblovaných polic z prken do 0,40 m (2ks - WC a spíž)	m2	1,00	139,00	18,58	120,42	139,00	0,00	0,00	RTS I / 2021
<b>763 Dřevostavby</b>											
135	763614132RT6	Montáž podlahy z desek OSB P+D do tl.18 mm, P+D, šroubov. vč. dodávky desky OSB ECO 3N tl. 12mm	m2	0,00	0,00	0,00	0,00	0,00	0,01	0,00	RTS I / 2021
<b>766 Konstrukce truhlářské</b>											
136	766661112R00	Montáž dveří do zárubně, otevíravých 1kf. do 0,8 m	kus	7,00	780,00	0,00	5 460,00	5 460,00	0,00	0,00	RTS I / 2021
137	766661412R00	Montáž dveří protipožár. 1kf do 80 cm, s kukátkem	kus	1,00	760,00	0,00	760,00	760,00	0,00	0,00	RTS I / 2021
138	766662811R00	Demontáž prahů dveří 1křídlových	kus	8,00	45,00	0,00	360,00	360,00	0,00	0,01	RTS I / 2021
139	766695212R00	Montáž prahů dveří jednokřídlových š. do 10 cm	kus	8,00	121,00	31,97	936,03	968,00	0,00	0,00	RTS I / 2021
140	766695212R0A	Práh dveří bukové š. do 10 cm do 80cm x 2	kus	8,00	170,00	44,92	1 315,08	1 360,00	0,00	0,00	RTS I / 2021
141	766664916R00	Úprava dveřních křidel do zárubni	kus	8,00	92,00	0,00	736,00	736,00	0,00	0,00	RTS I / 2021
142	766669922R00	Oprava dveří - osazení vložky Fab	kus	1,00	33,00	0,00	33,00	33,00	0,00	0,00	RTS I / 2021
143	766670021R0C	Dveřní vložka FAB 29+45 TYP RSD 200	kus	1,00	790,00	0,00	790,00	790,00	0,00	0,00	RTS I / 2021
144	766812840R00	Demontáž kuchyňských linek do 2,1 m	kus	1,00	405,00	0,00	405,00	405,00	0,17	0,17	RTS I / 2021
145	766825821R00	Demontáž vestavěných/nadveděrných skříní 2křídlových	kus	0,00	0,00	0,00	0,00	0,00	0,11	0,00	RTS I / 2021
146	766825811R00	Demontáž vestavěných skříní 1křídlových (spíž)	kus	1,00	165,00	0,00	165,00	165,00	0,09	0,09	RTS I / 2021
147	766829100R00	Montáž vestavěné pracovní desky	kus	1,00	122,00	0,00	122,00	122,00	0,00	0,00	RTS I / 2021
148	766660010RA0	Montáž dveří jednokřídlových šířky 60 cm	kus	2,00	700,00	190,12	1 209,88	1 400,00	0,00	0,00	RTS I / 2021
149	766660012RA0	Montáž dveří jednokřídlových šířky 70 cm	kus	1,00	790,00	122,86	667,14	790,00	0,00	0,00	RTS I / 2021
150	766660014RA0	Montáž dveří jednokřídlových šířky 80 cm	kus	4,00	850,00	586,48	2 813,52	3 400,00	0,00	0,01	RTS I / 2021
151	766900040RA0	Demontáž a vybourání dřevěných stěn (jádro)	m2	17,80	89,00	0,00	1 584,20	1 584,20	0,02	0,30	RTS I / 2021
152	766670021R00	Montáž klíky a štítku	kus	8,00	370,00	0,00	2 960,00	2 960,00	0,00	0,00	RTS I / 2021
153	766670021R0A	Klíka a štítek ONS klíč/72	kus	7,00	410,00	0,00	2 870,00	2 870,00	0,00	0,00	RTS I / 2021
154	766670021R0B	Klíka a koule pro vstupní dveře FAB/72	kus	1,00	770,00	0,00	770,00	770,00	0,00	0,00	RTS I / 2021
155	766670021R06	Dveřní kukátko STAR	kus	1,00	149,00	0,00	149,00	149,00	0,00	0,00	RTS I / 2021
156	766810011RAD	Dodávka a montáž kuchyňské linky (1800mm)	kus	1,00	10 000,00	8 150,45	1 849,55	10 000,00	0,12	0,12	RTS II / 2021
157	76666019RAD	Dveře protipožární jednokřídlové šířky 80 cm	kus	1,00	4 500,00	3 976,12	523,88	4 500,00	0,03	0,03	RTS II / 2021
<b>767 Konstrukce doplňkové stavební (zámečnické)</b>											
158	767612915R0C	Oprava - kontrola a seřízení plastového okna	kus	4,00	220,00	0,00	880,00	880,00	0,00	0,00	RTS I / 2021
159	767647913R00	Kontrola dveří - balkónových plast., bez výměny prvků	kus	1,00	75,00	0,00	75,00	75,00	0,00	0,00	RTS I / 2021
160	767585112R00	Montáž vzduchotech. mřížek s prostupem	kus	0,00	0,00	0,00	0,00	0,00	0,00	0,00	RTS I / 2021
161	767649193R00	Montáž doplnků dveří, stavěče křidel, kukátka	kus	1,00	55,00	0,53	54,47	55,00	0,00	0,00	RTS I / 2021
<b>771 Podlahy z dlaždic</b>											
162	771101101R00	Vysávání podlah prům vysavačem pro pokládku dlažby	m2	28,00	7,00	0,00	196,00	196,00	0,00	0,00	RTS I / 2021
163	771101142R00	Provedení hydroizol. stěrky pod dlažby dvouvrstvě (s vytážením)	m2	3,00	321,00	0,00	963,00	963,00	0,00	0,00	RTS I / 2021
164	771101147R00	Bandáž koutů - provedení	m	5,80	45,00	0,00	261,00	261,00	0,00	0,00	RTS I / 2021
165	771101210RT1	Penetrace podkladu pod dlažby	m2	3,00	47,00	69,26	71,74	141,00	0,00	0,00	RTS I / 2021
166	771249111R00	Řezání dlaždic tl. 22 mm diamantovým kotoučem	m	20,00	220,00	189,52	4 210,48	4 400,00	0,00	0,00	RTS I / 2021
167	771575107RT2	Montáž podlah keram., rezné hiadké, tmel, 20x20 cm	m2	30,00	530,00	2 089,14	13 810,86	15 900,00	0,00	0,07	RTS I / 2021
168	771549792R00	Příplatek za podlahy hutné polohut. v omaz. prostoru	m2	5,00	90,00	0,00	450,00	450,00	0,00	0,00	RTS I / 2021
169	771578011RT3	Spára podlaha - stěna, silikonem	m	6,00	62,00	140,66	231,34	372,00	0,00	0,00	RTS I / 2021
170	771579791R00	Příplatek za plochu podlah keram. do 5 m2 jednotl.	m2	5,00	12,00	0,00	60,00	60,00	0,00	0,00	RTS I / 2021
171	771579793RT3	Příplatek za spárovací hmotu - plošně keram. dlažba	m2	30,00	12,50	375,00	0,00	375,00	0,00	0,01	RTS I / 2021
<b>775 Podlahy výšové a parketové</b>											
172	775411810R00	Demontáž list dřevěných, přibíjených	m	48,00	12,00	0,00	576,00	576,00	0,00	0,05	RTS I / 2021
173	775413110R00	Podlahové listy ze dřeva, přibíjené vč. dodávky	m	48,00	110,00	3 034,98	2 245,02	5 280,00	0,00	0,01	RTS I / 2021



174	775561805R00	Demontáž podlah lamelových plovoucích se zámk.spojem vč. lišt	m2	0,00	0,00	0,00	0,00	0,00	0,01	0,00	RTS I / 2021
175	775511800R00	Demontáž podlah výškových lepených včetně lišt	m2	3,00	89,00	0,00	267,00	267,00	0,03	0,08	RTS I / 2021
176	775511244R00	Podlahy výšové do tmele, tl.22 mm, úzké, BK I,jak	m2	3,00	1 600,00	3 485,50	1 314,50	4 800,00	0,02	0,05	RTS I / 2021
177	775592002R00	Broušení dřevěných podlah střední zr.36-40	m2	45,00	75,00	252,52	3 122,48	3 375,00	0,00	0,00	RTS I / 2021
178	775599130R00	Celoplošné tmelení Fugenkittlösung	m2	45,00	190,00	6 320,81	2 229,19	8 550,00	0,00	0,02	RTS I / 2021
179	775599146R00	Lak dřevěných podlah BonaTraffic. Z+2x, přebroušení	m2	45,00	450,00	10 397,00	9 853,00	20 250,00	0,00	0,02	RTS I / 2021
<b>776 Podlahy povlakové</b>						<b>0,00</b>	<b>1 608,00</b>	<b>1 608,00</b>		<b>0,02</b>	
180	776511810RT2	Odstranění PVC / koberců lepených bez podložky (kuchyň + předsíň)	m2	18,00	45,00	0,00	810,00	810,00	0,00	0,02	RTS I / 2021
181	776401800RT1	Demontáž soklíků nebo lišt, pryžových nebo z PVC	m	36,00	14,00	0,00	504,00	504,00	0,00	0,00	RTS I / 2021
182	776401800RTC	Demontáž soklíků keramických	m	10,50	28,00	0,00	294,00	294,00	0,00	0,00	RTS I / 2021
183	776101101R00	Vysávání podlah prům.vysavačem pod povlak podlahy	m2	0,00	0,00	0,00	0,00	0,00	0,00	0,00	RTS I / 2021
184	776101121R00	Provedení penetrace podkladu pod povlak podlahy	m2	0,00	0,00	0,00	0,00	0,00	0,00	0,00	RTS I / 2021
185	776101115R00	Vyrovnání podkladů samonivelační hmotou	m2	0,00	0,00	0,00	0,00	0,00	0,00	0,00	RTS I / 2021
186	776520010RAB	Podlaha povlaková z PVC pásů vč. stěrky a soklíku - podlahovina Novoflor extra tl. 2,0 mm (agregace)	m2	0,00	0,00	0,00	0,00	0,00	0,00	0,00	RTS I / 2021
<b>781 Obklady (keramické)</b>						<b>2 088,60</b>	<b>15 384,40</b>	<b>17 473,00</b>		<b>1,03</b>	
187	781111116R00	Otvor v obkladače diamant korunkou prům.do 90 mm	kus	5,00	61,00	19,98	285,02	305,00	0,00	0,00	RTS I / 2021
188	781900010RA0	Odsekání obkladů vnitřních	m2	14,00	268,00	0,00	3 752,00	3 752,00	0,07	0,95	RTS I / 2021
189	781101210RT4	Penetrace podkladu pod obklady	m2	18,00	33,00	76,49	517,51	594,00	0,00	0,00	RTS I / 2021
190	781111121R00	Montáž plastových lišt rohových, vanových a dilatačních	m	12,00	65,00	0,00	780,00	780,00	0,00	0,00	RTS I / 2021
191	781475114RT6	Obklad vnitřní stěn keramický, do tmele, 20x20 cm vč. lepidla a spárovací hmoty	m2	18,00	669,00	1 992,13	10 049,87	12 042,00	0,00	0,08	RTS I / 2021
<b>783 Nátěry</b>						<b>2 202,30</b>	<b>4 326,40</b>	<b>6 528,70</b>		<b>0,61</b>	
192	783201811R00	Odstranění nátěrů z konstrukcí litinových oškrábáním	m2	11,60	32,00	18,94	358,66	377,60	0,00	0,00	RTS I / 2021
193	783324140R00	Nátěr syntetický litin. radiátorů Z+1x+1x email	m2	11,60	215,00	1 048,59	1 488,41	2 537,00	0,00	0,01	RTS I / 2021
194	783401812R00	Odstranění nátěru z potrubí DN do 100 mm	m	35,00	6,00	16,80	193,20	210,00	0,00	0,00	RTS I / 2021
195	783424240R00	Nátěr syntet. potrubí do DN 50 mm Z+1x+1x email	m	35,00	58,00	448,70	1 581,30	2 030,00	0,00	0,00	RTS I / 2021
196	783101811R00	Odstranění nátěrů z ocel.konstrukcí "A" oškrábáním (zárubně)	m2	9,10	21,00	24,10	167,00	191,10	0,00	0,00	RTS I / 2021
197	783122111RT4	Nátěr syntetický OK "A" dvojnásobný, Paulin (zárubně)	m2	9,10	130,00	645,18	537,82	1 183,00	0,00	0,00	RTS I / 2021
<b>784 Malby</b>						<b>4 128,78</b>	<b>21 546,22</b>	<b>25 675,00</b>		<b>0,11</b>	
198	784495901R00	Oprava, izolování 1x syntetika, místnost do 3,8 m	m2	0,00	0,00	0,00	0,00	0,00	0,00	0,00	RTS I / 2021
199	784452911R00	Oprava,malba směsí tekut.2x,1bar+obrus míst. 3,8 m	m2	325,00	55,00	1 839,53	16 035,47	17 875,00	0,00	0,07	RTS I / 2021
200	784414301R00	Penetrace podkladu nátěrem HET A-Grund	m2	325,00	24,00	2 289,24	5 510,76	7 800,00	0,00	0,05	RTS I / 2021
<b>785 Tapetování</b>						<b>0,00</b>	<b>328,00</b>	<b>328,00</b>		<b>0,00</b>	
201	785411800R00	Odstranění tapet lepených papírových do 3,8 m	m2	8,00	41,00	0,00	328,00	328,00	0,00	0,00	RTS I / 2021
<b>787 Zasklívání</b>						<b>0,00</b>	<b>0,00</b>	<b>0,00</b>		<b>0,00</b>	
202	787600801R00	Vysklívání oken skla plochého o ploše do 1 m2	m2	0,00	0,00	0,00	0,00	0,00	0,01	0,00	RTS I / 2021
203	787662331R00	Zasklívání oken, na lišty, plavené dl.3 m, tl.4 mm	m2	0,00	0,00	0,00	0,00	0,00	0,01	0,00	RTS I / 2021
<b>90 Hodinové záčítovací sazby (HZS)</b>						<b>0,00</b>	<b>6 520,00</b>	<b>6 520,00</b>		<b>0,00</b>	
204	900 R02	Hzs-ozemníelektro stavební práce (údržba - oprava sklopa dle TZ a odsouhlasené stav.dozorem)	h	7,00	100,00	0,00	700,00	700,00	0,00	0,00	RTS I / 2021
205	905 R01 - 1	Hzs-revizie elektro - provoz.souboru nebo stavebního objektu	h	5,00	720,00	0,00	3 600,00	3 600,00	0,00	0,00	RTS I / 2021
206	904 R02 - 1	Hzs-zkoušky v rámci montáž.prací (revize plyn)	h	3,00	740,00	0,00	2 220,00	2 220,00	0,00	0,00	RTS II / 2021
<b>95 Různé dokončovací konstrukce a práce na pozemních stavbách</b>						<b>102,95</b>	<b>9 585,05</b>	<b>9 688,00</b>		<b>0,00</b>	
207	952901110R00	Čištění mytím vnějších ploch oken a dveří	m2	8,00	61,00	9,39	478,61	488,00	0,00	0,00	RTS I / 2021
208	952901111R00	Vyčištění budov o výšce podlaží do 4 m	m2	77,00	100,00	93,56	7 606,44	7 700,00	0,00	0,00	RTS I / 2021
209	952902110R00	Čištění zametáním v místnostech a chodbách	m2	100,00	15,00	0,00	1 500,00	1 500,00	0,00	0,00	RTS I / 2021
210	954313101R00	Opláštění z SDK,3 str.,do 200x200 mm,RB tl.12,5 mm (zakrytí potrubí)	m	0,00	0,00	0,00	0,00	0,00	0,01	0,00	RTS I / 2021
<b>96 Bourání konstrukcí</b>						<b>27,00</b>	<b>5 512,00</b>	<b>5 539,00</b>		<b>0,61</b>	
211	962031163R00	Bourání příček z tvárnice vápenopísk tl. do 100 mm	m2	1,80	125,00	27,00	198,00	225,00	0,22	0,39	RTS I / 2021
212	965048515R00	Broušení betonových povrchů do tl. 5 mm (kuchyň + předsíň)	m2	15,00	316,00	0,00	4 740,00	4 740,00	0,01	0,19	RTS I / 2021
213	968061112R00	Vyvěšení dřevěných okenních křidel pl. do 1,5 m2	kus	0,00	0,00	0,00	0,00	0,00	0,00	0,00	RTS I / 2021
214	968061126R00	Vyvěšení dřevěných dveřních křidel pl. nad 2 m2 )	kus	8,00	35,00	0,00	280,00	280,00	0,00	0,00	RTS I / 2021
215	968062747R00	Vybourání dřevěných stěn plochy nad 4 m2	m2	0,00	0,00	0,00	0,00	0,00	0,02	0,00	RTS I / 2021
216	963016211R00	DMTZ podhledu SDK z kazet 400-600x400-600 mm, kov.rošt	m2	0,00	0,00	0,00	0,00	0,00	0,01	0,00	RTS I / 2021
217	968062991R00	Vybourání dřevěných deštění a obkladů (vč. slepé zárubně v předsíni)	m2	7,00	42,00	0,00	294,00	294,00	0,00	0,03	RTS I / 2021
<b>97 Prorážení otvorů a ostatní bourací práce</b>						<b>2 599,82</b>	<b>11 994,68</b>	<b>14 594,50</b>		<b>1,69</b>	
218	974031144R00	Vysekáni rýh ve zdi cihelné 7 x 15 cm	m	14,00	144,00	158,75	1 857,25	2 016,00	0,02	0,27	RTS I / 2021
219	974082272R00	Vysekáni rýh vodiče omítka stropů MC šířka 3 cm	m	13,00	87,00	307,85	823,15	1 131,00	0,00	0,03	RTS I / 2021
220	974082112R00	Vysekáni rýh pro vodiče omítka stěn MVC šířka 3 cm	m	172,00	45,00	2 133,22	5 606,78	7 740,00	0,00	0,26	RTS I / 2021
221	978011111R00	Otlučení omítek vnitřních vápenných stropů do 5 %	m2	77,00	7,50	0,00	577,50	577,50	0,00	0,15	RTS I / 2021
222	978013121R00	Otlučení omítek vnitřních stěn v rozsahu do 10 %	m2	245,00	12,00	0,00	2 940,00	2 940,00	0,00	0,98	RTS I / 2021
223	978013191R01	Otlučení omítek s nátěrem vnitřních stěn v rozsahu do 100 %	m2	0,00	0,00	0,00	0,00	0,00	0,05	0,00	RTS I / 2021
224	979097011R00	Pronájem kontejneru 4 t	den	2,00	95,00	0,00	190,00	190,00	0,00	0,00	RTS I / 2021
<b>M Montážní přírážky</b>						<b>0,00</b>	<b>2 757,00</b>	<b>2 757,00</b>		<b>0,00</b>	
225	141 R00	Přírážka za podružný materiál M 21, M 22	%	18 670,00	0,10	0,00	1 867,00	1 867,00	0,00	0,00	RTS I / 2021
226	142 R00	Přírážka za prořez kabelů	%	8 900,00	0,10	0,00	890,00	890,00	0,00	0,00	RTS I / 2021
<b>M21 Elektromontáže</b>						<b>4 284,17</b>	<b>17 836,83</b>	<b>22 101,00</b>		<b>0,00</b>	
227	171107	vodič CY 4 /H07V-U/	m	8,00	35,00	93,50	186,50	280,00	0,00	0,00	RTS I / 2021
228	171108	vodič CY 6 /H07V-U/	m	5,00	38,00	80,45	109,55	190,00	0,00	0,00	RTS I / 2021
229	199412	svorkovnice typ EPS1 ekvipolenciální+kryt	kus	1,00	390,00	0,00	390,00	390,00	0,00	0,00	RTS I / 2021
230	101105	Kabel CYKY 750 V 3x1,5 mm2 uložený pod omítkou	m	65,00	32,00	0,00	2 080,00	2 080,00	0,00	0,00	RTS I / 2021
231	101106	Kabel CYKY 750 V 3x2,5 mm2 uložený pod omítkou	m	125,00	39,00	0,00	4 875,00	4 875,00	0,00	0,00	RTS I / 2021



232	311115	Krabice univerzální přístrojová KU, bez zapojení, kruhová včetně dodávky	kus	20,00	75,00	139,55	1 360,45	1 500,00	0,00	0,00	RTS I / 2021
233	311117	Krabice univers. odbočná KO 97, bez zapojení, kruhová	kus	5,00	93,00	0,00	465,00	465,00	0,00	0,00	RTS I / 2021
234	321124	Trubka ohebná pod omítku, vnější průměr 16 mm	m	28,00	39,00	0,00	1 092,00	1 092,00	0,00	0,00	RTS I / 2021
235	409820	Spínač nástěnný jednopól. - řaz. 1, obyč.prosifedi	kus	7,00	225,00	658,08	916,92	1 575,00	0,00	0,00	RTS I / 2021
236	420011	Zásuvka domovní zapuštěná - provedení 2x (2P+PE)	kus	23,00	262,00	2 996,11	3 029,89	6 026,00	0,00	0,00	RTS I / 2021
237	911011	Svítilidlo žárovkové nástěnné/stropní přisazené, 2 dvojce	kus	5,00	335,00	0,00	1 675,00	1 675,00	0,00	0,00	RTS I / 2021
238	210010527RT4	Montáž a připojení svídel nástěnných a stropních	kus	5,00	78,00	296,48	93,52	390,00	0,00	0,00	RTS I / 2021
239	220321	Svorka na potrubí Bernard, včetně Cu pásku	kus	6,00	142,00	0,00	852,00	852,00	0,00	0,00	RTS I / 2021
240	192561	Svorkovnice ochranná se zapojením 6226-30-25 A	kus	2,00	120,00	0,00	240,00	240,00	0,00	0,00	RTS I / 2021
241	210290771R00	Montáž požárního hlásiče	kus	1,00	216,00	0,00	216,00	216,00	0,00	0,00	RTS I / 2021
242	210290772R0C	Montáž hlásiče úniku CO	kus	1,00	255,00	0,00	255,00	255,00	0,00	0,00	RTS I / 2021
	<b>M22</b>	<b>Montáže sdělovací a zabezpečovací techniky</b>				<b>586,83</b>	<b>6 353,17</b>	<b>6 940,00</b>		<b>0,00</b>	
243	295441	Svorka zem. řadová RS 6 - 10	kus	2,00	44,00	36,61	51,39	88,00	0,00	0,00	RTS I / 2021
244	295442	pásek Cu ke svorce	kus	6,00	32,00	0,00	192,00	192,00	0,00	0,00	RTS I / 2021
245	209351	Koaxiální kabel volně pod omítkou, nebo liště	m	30,00	27,00	0,00	810,00	810,00	0,00	0,00	RTS I / 2021
246	311316	Krabicová rozvodka Acidur s 1 - 2 vývody	kus	8,00	95,00	362,54	397,46	760,00	0,00	0,00	RTS I / 2021
247	420030	Účastnická zásuvka TV+R+SAT koncová pod omítku	kus	1,00	410,00	0,00	410,00	410,00	0,00	0,00	RTS I / 2021
248	901101	Požární hlásič na omítku v EZS, na kci	kus	1,00	1 890,00	0,00	1 890,00	1 890,00	0,00	0,00	RTS I / 2021
249	921302	Stropní detektor úniku CO	kus	1,00	1 250,00	0,00	1 250,00	1 250,00	0,00	0,00	RTS I / 2021
250	199112	Svorka typ 016 3x2,5mm2 krabicová bezšroubová	kus	10,00	7,30	25,45	47,55	73,00	0,00	0,00	RTS I / 2021
251	220280021R00	Připevnění bytového kabelu do 10 žil na zeď	m	12,00	55,00	14,13	645,87	660,00	0,00	0,00	RTS I / 2021
252	220300641R00	Ukončení koaxiálního kabelu do D 5 mm	kus	2,00	165,00	148,09	181,91	330,00	0,00	0,00	RTS I / 2021
253	220270281R00	Zatažení vodiče SYKFY do prázdných trubek	m	30,00	15,00	0,00	450,00	450,00	0,00	0,00	RTS I / 2021
254	222293001R00	Vypáskování kabelů v rozvaděči	kus	1,00	27,00	0,00	27,00	27,00	0,00	0,00	RTS I / 2021
	<b>M65</b>	<b>Elektroinstalace</b>				<b>0,00</b>	<b>34 563,00</b>	<b>34 563,00</b>		<b>0,00</b>	
255	650710111R00	Demontáž elektroinstalace (kabely, rozvodnice, svorkovnic, spínačů, zásuvek, svídel a pod.)	kpl	1,00	3 200,00	0,00	3 200,00	3 200,00	0,00	0,00	RTS I / 2021
256	650061631R00	jistič NB316T 3pól/ch B/10kA/16A	kus	1,00	450,00	0,00	450,00	450,00	0,00	0,00	RTS I / 2021
257	650061631R00	vypínač páčkový 3pól SB325 400V/25A na lištu	kus	1,00	480,00	0,00	480,00	480,00	0,00	0,00	RTS I / 2021
258	650061631R00	proudový chránič 4pól CDA425D 25A/0 03A AC	kus	5,00	903,00	0,00	4 515,00	4 515,00	0,00	0,00	RTS I / 2021
259	650061631R00	jistič NB110T 1pól/ch B/10kA/10A	kus	3,00	138,00	0,00	414,00	414,00	0,00	0,00	RTS I / 2021
260	650061631R00	jistič NB116T 1pól/ch B/10kA/16A	kus	4,00	121,00	0,00	484,00	484,00	0,00	0,00	RTS I / 2021
261	650061631R00	skříň piast do63A 3x12M/305x515x99,5 IP30 nást VA36B	kus	1,00	1 280,00	0,00	1 280,00	1 280,00	0,00	0,00	RTS I / 2021
262	650061631R00	stykač ERC225S	kus	3,00	450,00	0,00	1 350,00	1 350,00	0,00	0,00	RTS I / 2021
263	650010611R00	Montáž trubky ohebné plastové D 16 mm, uloř. pevné	m	30,00	41,00	0,00	1 230,00	1 230,00	0,00	0,00	RTS I / 2021
264	650061611R00	Montáž jističe modulárního jednopólového do 25 A	kus	6,00	177,00	0,00	1 062,00	1 062,00	0,00	0,00	RTS I / 2021
265	650063611R00	Montáž chrániče proudového dvoupólového do 25 A	kus	3,00	187,00	0,00	561,00	561,00	0,00	0,00	RTS I / 2021
266	650124141R00	Uložení kabelu Cu 3 x 1,5 mm2 (CYKY) pevné	m	65,00	43,00	0,00	2 795,00	2 795,00	0,00	0,00	RTS I / 2021
267	650124143R00	Uložení kabelu Cu 3 x 2,5 mm2 (CYKY) pevné	m	125,00	43,00	0,00	5 375,00	5 375,00	0,00	0,00	RTS I / 2021
268	650141111R00	Ukončení vodiče v rozvaděči + zapojení do 2,5 mm2	kus	15,00	29,00	0,00	435,00	435,00	0,00	0,00	RTS I / 2021
269	650801153R00	Demontáž svídel nástěnných/stropních přisazených	kus	6,00	106,00	0,00	636,00	636,00	0,00	0,00	RTS I / 2021
270	650121103R00	Uložení vodiče Cu (SYKFY) pevné do trubky	m	30,00	43,00	0,00	1 290,00	1 290,00	0,00	0,00	RTS I / 2021
271	650012411R00	Montáž vlička na krabici - závit	kus	10,00	4,50	0,00	45,00	45,00	0,00	0,00	RTS I / 2021
272	650012121R00	Uložení krabice kruhové pod omítku se zapojením svorkovnice	kus	30,00	190,00	0,00	5 700,00	5 700,00	0,00	0,00	RTS I / 2021
273	650051361R00	Montáž spínače zapuštěného, řaz. 7	kus	7,00	88,00	0,00	616,00	616,00	0,00	0,00	RTS I / 2021
274	650052711R00	Montáž zásuvky zapuštěné 2P+PE	kus	23,00	115,00	0,00	2 645,00	2 645,00	0,00	0,00	RTS I / 2021
	<b>S</b>	<b>Přesuny suti</b>				<b>35,60</b>	<b>35 608,86</b>	<b>35 644,46</b>		<b>0,00</b>	
275	979082212R00	Vodorovná doprava suti po suchu do 50 m	t	10,99	220,00	0,00	2 418,06	2 418,06	0,00	0,00	RTS I / 2021
276	979083117R00	Vodorovné přemístění suti na skládku do 6000 m	t	10,99	320,00	35,60	3 481,58	3 517,18	0,00	0,00	RTS I / 2021
277	979083191R00	Příplatek za dalších započatých 1000 m nad 6000 m (celkem 15km)	t	98,92	22,00	0,00	2 176,26	2 176,26	0,00	0,00	RTS I / 2021
278	979093111R00	Uložení suti na skládku bez zhutnění	t	10,99	15,00	0,00	164,87	164,87	0,00	0,00	RTS I / 2021
279	979095312R00	Naložení a složení suti	t	10,99	540,00	0,00	5 935,25	5 935,25	0,00	0,00	RTS I / 2021
280	979990107R00	Poplatek za skládku suti - směs betonu, chel, dřeva	t	10,99	1 950,00	0,00	21 432,84	21 432,84	0,00	0,00	RTS I / 2021
		<b>Ostatní materiál</b>				<b>600,00</b>	<b>0,00</b>	<b>600,00</b>		<b>0,00</b>	
281	45123	Spojka smrtitelná X/6-15 (4-10)	sada	10,00	60,00	600,00	0,00	600,00	0,00	0,00	RTS I / 2021
						<b>Celkem:</b>	<b>469 303,36</b>				

Poznámka:

