

Příloha nájemní smlouvy č.11N22/60

Variabilní symbol: 1112260

Uzavřeno:

Roční nájem: 25 043 Kč

Datum tisku: 26.04.2022

Účinná od: 01.07.2022

Nájemci:**Název****Adresa**

Obec Velehrad

Hradištská 231, 68706 Velehrad

Nemovitosti:

Pozn.	Parcela	/	Díl	Skp.	Kult.	Číslo LV	Typ sazby	Cena [Kč]	Výměra [m ²]	%	Inflace	Nájem [Kč]
Katastr: Velehrad												
část	1322	1	2	14	10002	m ²	31,78	350				11 123,00
	1322	2	2	13	10002	m ²	31,78	12				381,36
	1322	3	2	13	10002	m ²	31,78	38				1 207,64
	1322	4	2	13	10002	m ²	31,78	38				1 207,64
	1322	5	2	13	10002	m ²	31,78	37				1 175,86
	1322	6	2	13	10002	m ²	31,78	38				1 207,64
	1322	7	2	13	10002	m ²	31,78	38				1 207,64
	1322	8	2	13	10002	m ²	31,78	37				1 175,86
	1322	9	2	13	10002	m ²	31,78	38				1 207,64
	1322	10	2	13	10002	m ²	31,78	34				1 080,52
	1322	11	2	13	10002	m ²	31,78	34				1 080,52
	1322	12	2	13	10002	m ²	31,78	34				1 080,52
	1322	13	2	13	10002	m ²	31,78	34				1 080,52
	1322	14	2	13	10002	m ²	31,78	26				826,28
Celkem za katastr									788			25 042,64
Celkem									788			25 043

Vysvětlivky k typu sazby:

ha...za hektar

jdn...za jednotku

pc/ha...průměrná cena za hektar

m²...za m²

VÝPIS Z KATASTRU NEMOVITOSTÍ
prokazující stav evidovaný k datu 26.04.2022 11:55:02

Vyhотовeno bezúplatně dálkovým přístupem pro účel: Nájem nemovitosti, č.j.: 11N22/60 pro Státní pozemkový úřad

K okres: CZ0722 Uherské Hradiště

Obec: 592790 Velehrad

Kat.území: 777676 Velehrad

List vlastnictví: 10002

V kat. území jsou pozemky vedeny v jedné číselné řadě

A Vlastník, jiný oprávněný	Identifikátor	Podíl
Vlastnické právo Česká republika	00000001-001	

Příslušnost hospodařit s majetkem státu

Státní pozemkový úřad, Husinecká 1024/11a, Žižkov, 13000 01312774
Praha 3

ČÁSTEČNÝ VÝPIS

B Nemovitosti

Pozemky

Parcela	Výměra[m2]	Druh pozemku	Způsob využití	Způsob ochrany
1322/1	7428	ostatní plocha	jiná plocha	
1322/2	12	zastavěná plocha a nádvoří		
Na pozemku stojí stavba: bez čp/če, jiná st., LV 10001				
1322/3	38	zastavěná plocha a nádvoří		
Na pozemku stojí stavba: bez čp/če, jiná st., LV 10001				
1322/4	38	zastavěná plocha a nádvoří		
Na pozemku stojí stavba: bez čp/če, jiná st., LV 10001				
1322/5	37	zastavěná plocha a nádvoří		
Na pozemku stojí stavba: bez čp/če, jiná st., LV 10001				
1322/6	38	zastavěná plocha a nádvoří		
Na pozemku stojí stavba: bez čp/če, jiná st., LV 10001				
1322/7	38	zastavěná plocha a nádvoří		
Na pozemku stojí stavba: bez čp/če, jiná st., LV 10001				
1322/8	37	zastavěná plocha a nádvoří		
Na pozemku stojí stavba: bez čp/če, jiná st., LV 10001				
1322/9	38	zastavěná plocha a nádvoří		
Na pozemku stojí stavba: bez čp/če, jiná st., LV 10001				
1322/10	34	zastavěná plocha a nádvoří		
Na pozemku stojí stavba: bez čp/če, jiná st., LV 10001				
1322/11	34	zastavěná plocha a nádvoří		
Na pozemku stojí stavba: bez čp/če, jiná st., LV 10001				
1322/12	34	zastavěná plocha a nádvoří		
Na pozemku stojí stavba: bez čp/če, jiná st., LV 10001				
1322/13	34	zastavěná plocha a nádvoří		
Na pozemku stojí stavba: bez čp/če, jiná st., LV 10001				
1322/14	26	zastavěná plocha a nádvoří		

Nemovitosti jsou v územním obvodu, ve kterém vykonává státní správu katastru nemovitostí ČR

Katastrální úřad pro Zlínský kraj, Katastrální pracoviště Uherské Hradiště, kód: 711.

VÝPIS Z KATASTRU NEMOVITOSTÍ

prokazující stav evidovaný k datu 26.04.2022 11:55:02

Okres: CZ0722 Uherské Hradiště

Obec: 592790 Velehrad

Kat.území: 777676 Velehrad

List vlastnictví: 10002

V kat. území jsou pozemky vedeny v jedné číselné řadě

Na pozemku stojí stavba: bez čp/če, jiná st., LV 10001

B1 Věcná práva sloužící ve prospěch nemovitostí v části B - Bez zápisu

C Věcná práva zatěžující nemovitosti v části B včetně souvisejících údajů - Bez zápisu

D Poznámky a další obdobné údaje

Typ vztahu

o Změna číslování parcel

geom.plán č.425-132/2000- vznikla z KN p.č.1322

Povinnost k

Parcela: 1322/1, Parcela: 1322/10, Parcela: 1322/11, Parcela: 1322/12, Parcela: 1322/13, Parcela: 1322/14, Parcela: 1322/2, Parcela: 1322/3, Parcela: 1322/4, Parcela: 1322/5, Parcela: 1322/6, Parcela: 1322/7, Parcela: 1322/8, Parcela: 1322/9

Plomby a upozornění - Bez zápisu

E Nabývací tituly a jiné podklady zápisu

Listina

o Smlouva kupní N-807/1972 -vz 24/78-dříve p.č.882 ze dne 28.08.1972.

Z-5701/2002-711

Pro: Česká republika,

RČ/IČO: 00000001-001

o Ohlášení příslušnosti hospodařit s majet. státu (§4 zák.č.503/2012Sb.) č.j. SPÚ-009972/2013 OMV/1 ze dne 02.01.2013.

Z-688/2013-711

Pro: Státní pozemkový úřad, Husinecká 1024/11a, Žižkov, 13000 Praha RČ/IČO: 01312774

3

F Vztah bonitovaných půdně ekologických jednotek (BPEJ) k parcelám - Bez zápisu

Nemovitosti jsou v územním obvodu, ve kterém vykonává státní správu katastru nemovitostí ČR: Katastrální úřad pro Zlínský kraj, Katastrální pracoviště Uherské Hradiště, kód: 711.

Vyhotovil:
Český úřad zeměměřický a katastrální - SCD

Vyhotoveno: 26.04.2022 12:03:26

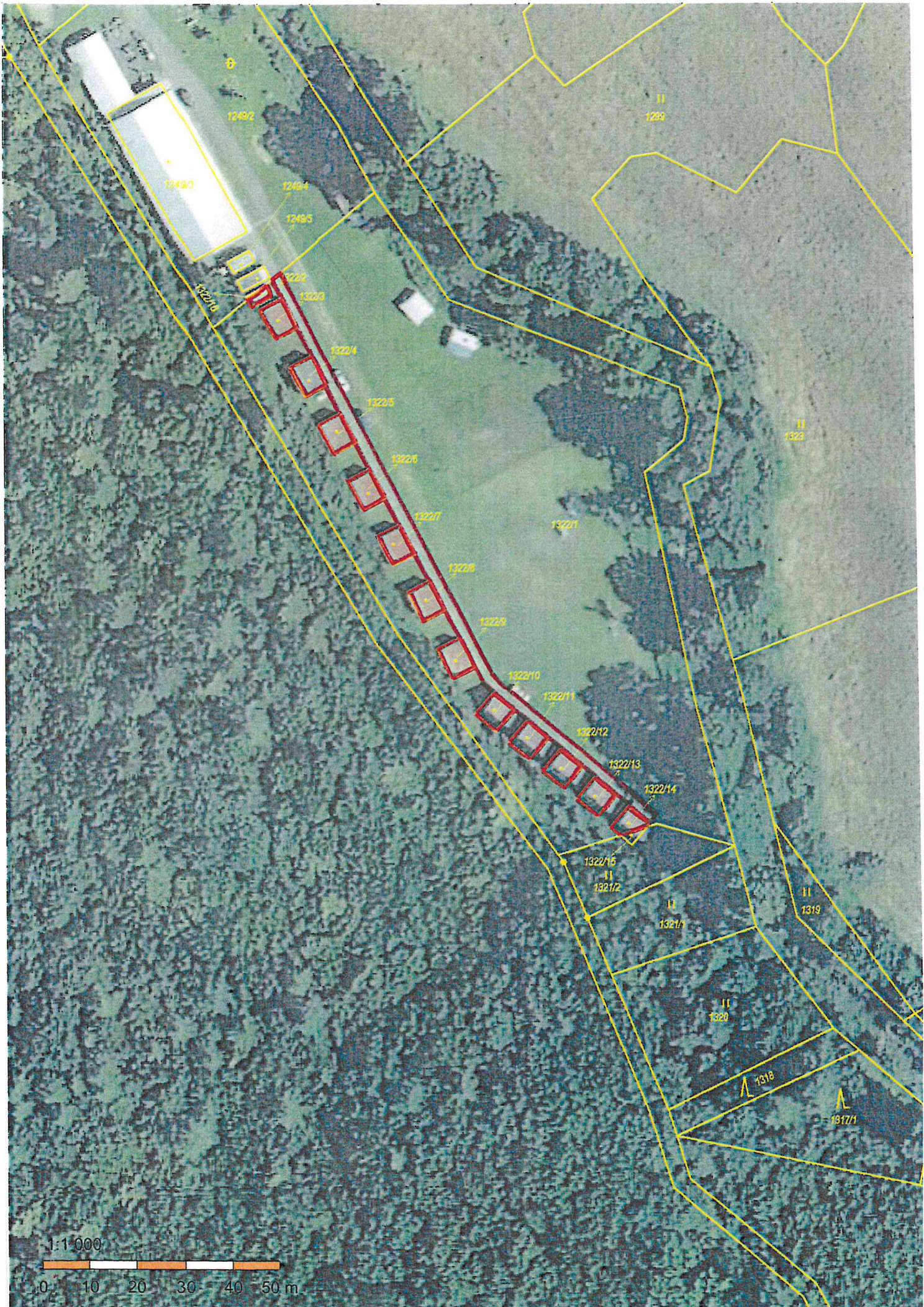

Obec V e l e h r a d

Hradištská 231, 687 06 Velehrad, tel. 572 571 115, e-mail: info@velehrad.cz

Výpis z usnesení ze zasedání zastupitelstva obce Velehrad konaného dne 17. 05. 2022

Zastupitelstvo obce Velehrad schválilo usnesení č. 20220517/5 ve znění:

Zastupitelstvo obce Velehrad schvaluje Nájemní smlouvu č. 11N22/60 a Dohodu o zaplacení úhrady za užívání nemovitých věcí č. 11N22/60 a Nájemní smlouvu č. 12N22/60 a Dohodu o zaplacení úhrady za užívání nemovité věci č. 12N22/60 se Státním pozemkovým úřadem a pověřuje starostu k podepsání smlouvy

Velehrad 17. 05. 2022

Mgr. Aleš Mergental
starosta

