

### 3. DODATEK SMLOUVY O DÍLO



číslo smlouvy v evidenci objednatele:	neviduje se
číslo smlouvy v evidenci zhotovitele:	71/06/2021 – I.

Níže uvedené smluvní strany



#### I. Objednatel:

Město Kutná Hora  
se sídlem: Havlíčkovo náměstí 552/1, 284 01 Kutná Hora  
zastoupen:  starostou města  
IČO: 00236195  
DIČ: CZ00236195  
Bankovní spojení: ČS, a.s., pobočka Kutná Hora  
Číslo účtu: 27-444212389/0800

#### Zástupce objednatele ve věcech technických:

TEL:  E mail:   
(dále: „objednatel“)

#### II. Zhotovitel:

Realitní a stavební společnost s.r.o. ,  
se sídlem: Fantova 693/45, 614 00 Brno – Obřany  
doručovací adresa: Žitenická 10, 286 01 Čáslav  
zastoupen:  , jednatel  
IČO: 41432037  
DIČ: CZ41432037  
Bankovní spojení:   
Číslo účtu: 

Společnost zapsána v Obchodním rejstříku vedeném Krajským soudem v Brně, v oddíle C, složce 90993

#### Zástupce zhotovitele ve věcech technických: Jaroslav Vaňátko

(dále: „zhotovitel“)

dnešního dne uzavírají podle ust. § 2586 a násl. zákona č. 89/2012 Sb. v platném znění (dále jen: „občanský zákoník“) tento :

### 3. DODATEK SMLOUVY O DÍLO na realizaci veřejné zakázky s názvem: „Rekonstrukce MŠ Trebišovská v Kutné Hoře“

#### Úvodní ustanovení

1. Obě smluvní strany se souhlasným projevem vůle dohodly na následujícím dodatku č.3 ke smlouvě o dílo uzavřenou dne 15.6. 2021 pro veřejnou zakázku „Rekonstrukce MŠ Trebišovská v Kutné Hoře“, kterým se mění předmět smlouvy a cena díla, a to na základě změnových listů č. 16-28., v souladu s ujednáním článku 1. odst. 1.7 a 1.8 smlouvy. Nedílnou součástí tohoto dodatku je příloha č. 1 – rozpočet změnového listu č. 16-28.

## **I. Předmět dodatku**

1. Smluvní strany sjednávají, že se rozsah díla, jenž je vymezen ve smlouvě o dílo v čl. I. a v uzavřeném 1. dodatku, mění a rozšiřuje, resp. zužuje o změny, jež jsou obsaženy ve změnových listech stavby č. 16 - 28,
2. Dále se účastníci dohodli na změně ceny díla a to tak, že původní cena díla uvedená v čl. 3 smlouvy o dílo a změněná 1. dodatkem, se z důvodu dohodnutých změn navyšuje o částku:  
739 175,19 Kč bez DPH.

### **Původní cena díla SoD a 1.dodatku:**

Celková cena díla v Kč bez DPH:	17 080 641,40
Celkem Kč DPH:	3 586 934,69
Celková cena díla Kč včetně DPH:	20 667 576,09

na

### **Nová cena díla Dodatekč.3:**

Celková cena díla v Kč bez DPH:	17 819 816,59
Celkem Kč DPH:	3 742 161,48
Celková cena díla Kč včetně DPH:	21 561 978,07

## **III. Závěrečná ustanovení**

1. Ostatní ustanovení smlouvy o dílo ze dne 15.6.2021, 1. Dodatku ze dne 27.1.2022 a 2. dodatku ze dne 28.4. 2022, jichž se tento 3. Dodatek smlouvy o dílo nedotýká, se nemění a zůstávají v platnosti.
2. Dodatek nabývá platnosti dnem jejího podpisu oběma smluvními stranami a účinnosti dnem zveřejnění v registru smluv dle zákona č. 340/2015 Sb.
3. Tento dodatek je vyhotoven ve čtyřech exemplářích s platností originálu, z nichž každá ze smluvních stran obdrží po dvou vyhotovení.
4. Smluvní strany po přečtení tohoto dodatku prohlásily, že tento dodatek byl sepsán podle jejich pravé a svobodné vůle a nebyl sjednán v tísní za nápadně nevýhodných podmínek. Na důkaz souhlasu s jeho zněním připojují smluvní strany své podpisy.
5. Tento dodatek bude uveřejněn v registru smluv dle zákona č. 340/2015 Sb.

Součástí tohoto 3. Dodatku smlouvy je tato její příloha:

Nedílnou součástí tohoto dodatku je příloha č. 1 – rozpočet změnového listu č. 16-28 vč. rekapitulací

---

### **Schvalovací doložka:**

Rada města Kutná Hora odsouhlasila uzavření tohoto dodatku č.3 smlouvy o dílo usnesením

č. R/374/22 dne 4.5. 2022

**Objednatel:** Město Kutná Hora

**Zhotovitel:** Realitní a stavební společnost s.r.o.

V Kutné Hoře dne .....

V Brně dne 10.5.2022



**REKAPITULACE CENY 1. DODATKU SOD**  
**"Rekonstrukce MŠ Trebišovská v Kutné Hoře"**

část	vícepráce	méněpráce
Změnové listyč. 16-28 - dodatek č. 3	1 047 221,64	-308 046,45

3. Dodatek SOD bez DPH	739 175,19
DPH 21 %	155 226,79
Celková cena 3. Dodatku vč. DPH	894 401,98

	cena SOD a 1.dodatku	3.dodatek	celková cena díla
cena bez DPH	17 080 641,40	739 175,19	17 819 816,59
DPH 21 %	3 586 934,69	155 226,79	3 742 161,48
Celkem cena vč. DPH	20 667 576,09	894 401,98	21 561 978,07

v Kutné Hoře 25.4.2022

v Brně 10.5.2022

**Ing.  
Josef  
Viktora**  
Digitálně  
podepsal Ing.  
Josef Viktora  
Datum:  
2022.05.11  
13:43:41 +02'00'

**Jaroslav  
Vaňátko**  
Digitálně podepsal  
Jaroslav Vaňátko  
Datum: 2022.05.10  
14:45:26 +02'00'

# DODATEK č. 3

Stavba: "Rekonstrukce MŠ Trebišovská v Kutné Hoře"

ZL	POPIS ZMĚNY	VÍCEPRÁCE	MÉNĚPRÁCE	dopad na cenu
ZL č. 16	Truhlářské výrobky - z důvodu bezpečnosti bylo vedením mateřských škol požadováno zakrytí radiátorových těles v prostorech heren, zakrytí radiátorů bylo navrženo jako truhlářský výrobek se zakomponováním i otevřených polic pro ukládání potřeb MŠ .			
ZL č. 17	Nastavení sloupků branky - z důvodu bezpečnosti plynulého sestupu z terasy byla prodloužena sestupová rampa, čímž došlo k potřebě zvýšit výšku branky odělující terasu od prostoru zahrady.			
ZL č. 18	Barva interiér - v návaznosti na požadavek budoucího uživatele mateřských škol došlo k upřesnění rozsahu v rozsahu provedení barevné malby v místnostech, jedná se o náklad nad rámec rozpočtu stavby.			
ZL č. 19	Elektromontáže - oproti projektu bylo provedeno natažení přívodu rozvodů internetu z přední části objektu (z Charity, kde přípojka internetu byla), což znamenalo metry kabeláže navíc, dále natažení přívodu elektro pro ventilátory v hernách (kabeláž pro ZL č.22), natažení kabelu pro termostat místnost 104, který byl umístěn navíc pro případnou možnost změny způsobu regulace teploty v interiérech, dále oproti projektu musela být provedena změna venkovních zásuvek elektro na terase - z bezpečnostních důvodů byly použity koncové prvky se zámkem			
ZL č. 20	Atika - úprava stávající atiky střechy, v návaznosti na provádění zatepení objektu byla v rámci úpravy přesahu atiky provedena navíc i úprava konstrukce- pod stávající folii byl podkladní plech který brání k řádnému provedení výdřev, dále stávající atika měla obrácený spád směrem na fasádu a ne do střešního pláště, nutné přespádování .			
ZL č. 21	Sádkartonové konstrukce - provedeny SDK podhledu v části odd. č. 4, kde vedou pod panelovým stropem vnitřní instalace, a dále byly provedeny kastlíky pro rozvody v kancelářích z důvodu slabé tloušťky zdiva nebylo možné zapuštění do zdiva, dále kastlíky SDK pro rozvody zdravotnické, které bylo nutné zakapotovat.			
ZL č. 22	Vzduchotechnika - z důvodu možného větrání prostoru heren automatickým způsobem v nočních hodinách bylo provedeno doplnění 4ks ventilátorů do prostoru čtyřech heren pro děti.			
ZL č. 23	Vyrovnání podlah - V návaznosti na ZL č.11 (bourání podlah dodatek č.1), kde bylo provedeno nutné vybourání betonů podlah, tak aby byla sjednocena výška místností, která nekorespondovala. Nyní dle skutečnosti vyúčtováno vyrovnání betonových podlah speciálními tenkovrstvými betonem na nerovnosti podlah			
ZL č. 24	Stavební práce , úprava přechodu mezi dlažbou terasy Charita a školka rozdíl výšky dlažeb, zazdívkou navíc po stávajících nepotřebných ventilacích a stávajících rozvaděcích, sanace obnažené ocelové výztuže železobetonového skeletu konstrukce objektu, které bylo objeveno při demontáži stávajících výplní okenních otvorů a došlo k ošetření výztuže nátěrem a jejím zakrytí omítkou, aby bylo zachováno krytí výztuže, dále byla zjištěna větší výměra plochy zateplení objektu - doučtováno tedy zateplení EPS 120mm a lešení , navíc nutné vyrovnání a zapravení vnitřních špalet po vybourání stávajících výplní otvorů na chodbách, kde byla nalezena odpadná degradovaná omítka, nutné srovnání rozměrů otvorů , dále byla provedena změna tvaru chodníků kolem objektů, místo ramp provedeny schodišťové stupně, dále bylo provedeno prodloužení poklopu akumulární nádrže na vodu v prostoru terasy z bezpečnostních důvodů a pro lepší přístup pro revize a čištění šachty.			
ZL č. 25	Výměník +VZT - ve ZL č.6 dodatku č.1 byla čerpadla pro výměňkovou stanici odečtena z důvodu úspory; bylo zamýšleno ponechat původní - projektant dovysvětlil záměr vybudovat samostatnou větev s nižším teplotním spádem pro soustavu MŠ, čerpadla je tedy nutné osadit na novou větev, dále projekt neřešil přístup k zařízením VZT v podhledech - bylo tedy nutno pro možný servis doplnění revizních dvířek , dále bylo provedeno doplnění odvodu kondenzátů VZT ve stropích podhledů, pro kontrolu stavu čerpání vody do akumulární nádrže na dešťovou vodu byl doplněn vodměr pro akumulární nádrž.			
ZL č. 26	Ústřední vytápění - z důvodu úspory byla změněna tepelná izolace páteřního potrubí - projekt řešil dražší izolaci potrubí UT - záměna za levnější variantu, dále z důvodu zakrytí radiátorů bylo nutné provést změnu regulace otopných těles v prostoru heren pomocí termohlavic s externím termostatem, který bude umístěn mimo kryty radiátorů a tělesa bude ovládat dálkově sondou (termohlavice přímo na radiátorech by pod kryty byly nefunkční).			

ZL č. 27	Oprava revizních šachet splaškové kanalizace - po odrytí terénu kolem objektu v rámci provádění chodníků byly nalezeny další dvě stávající revizní šachty kanalizace, po odkrytí bylo zjištěno, že jsou v havarijním stavu a je nutná jejich sanace pro zachování funkčnosti.
ZL č. 28	Změna typu dodávky vnějších dlažeb - z důvodu špatné dostupnosti stavebních materiálů byla zvolena náhrada rozměru venkovní dlažby terasy a na základě požadavku investora byl zvolen jiný tvar zámkové dlažby chodníků - bez dopadu na cenu

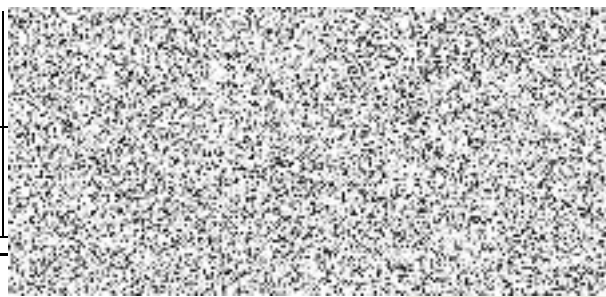

**Dodatek č. 1 - CELKEM bez DPH**



## KRYCÍ LIST SOUPISU PRACÍ

Změnový list č. 16

Stavba:  
ZL16 - VCP Truhlářské výrobky

KSO:  
Místo: Kutná Hora

CC-CZ:  
Datum: 25.04.2022

Zadavatel:  
Město Kutná Hora

IČ:  
DIČ:

Zhotovitel:  
Realitní a stavební společnost s.r.o.

IČ:  
DIČ:

Projektant:  
Kutnohorská stavební s.r.o.

IČ:  
DIČ:

**Cena bez DPH** **144 800,00**

DPH základní	Základ daně	Sazba daně	Výše daně
snížená	144 800,00	21,00%	30 408,00
	0,00	15,00%	0,00

**Cena s DPH** **175 208,00** **v CZK**

## REKAPITULACE ČLENĚNÍ SOUPISU PRACÍ

Stavba:  
**ZL16 - VCP Truhlářské výrobky**

Místo: Kutná Hora

Datum: 25.04.2022

Zadavatel: Město Kutná Hora

Projektant: Kutnohorská stavební s.r.o.

Zhotovitel: Realitní a stavební společnost s.r.o.

Zpracovatel:

Kód dílu - Popis

Cena celkem [CZK]

### Náklady ze soupisu prací

PSV - Práce a dodávky PSV

766 - Konstrukce truhlářské



## SOUPIS PRACÍ

Stavba:  
**ZL16 - VCP Truhlářské výrobky**

Místo: Kutná Hora

Datum: 25.04.2022

Zadavatel: Město Kutná Hora

Projektant: Kutnohorská stavební s.r.o.

Zhotovitel: Realitní a stavební společnost s.r.o.

Zpracovatel:

PČ	Typ	Kód	Popis	MJ	Množství	J.cena [CZK]	Cena celkem [CZK]	Cenová
<b>Náklady soupisu celkem</b>								
D	PSV		Práce a dodávky PSV					
D	766		Konstrukce truhlářské					
1	K	76612121R1	Montáž a dodávka krytů na topení celá sestava pro 4 radiátory bílá "TD s kruhovým otvorem , UNI LTD dle charakteru třídy , otevřené sřížky , vrchní desky dělené na 2 části , pevná část tvoří parapet okna, výklonpná část umožňuje přístup k radiátorům	ks	4,000			
PP								
vícepráce celkem								
méněpráce celkem								

**KRYCÍ LIST SOUPISU PRACÍ**

Změnový list č. 17

Stavba:  
**ZL17- VCP Zámečnické KCE**

KSO:  
Místo: Kutná Hora

CC-CZ:  
Datum: 25. 4. 2022

Zadavatel:  
Město Kutná Hora

IČ:  
DIČ:

Zhotovitel:  
Realitní a stavební společnost s.r.o.

IČ:  
DIČ:

Projektant:  
Kutnohorská stavební s.r.o.

IČ:  
DIČ:

**Cena bez DPH**

	Základ daně	Sazba daně
DPH základní	5 850,00	21,00%
DPH snížená	0,00	15,00%

**Cena s DPH****v CZK****REKAPITULACE ČLENĚNÍ SOUPISU PRACÍ**

Stavba:  
**ZL17- VCP Zámečnické KCE**

Místo: Kutná Hora

Datum: 25. 4. 2022

Zadavatel: Město Kutná Hora

Projektant: Kutnohorská  
stavební s.r.o.

Zhotovitel: Realitní a stavební společnost s.r.o.

Zpracovate

Kód dílu - Popis

Cena celkem [CZK]

**Náklady ze soupisu prací**

PSV - Práce a dodávky PSV

767 - Konstrukce zámečnické

**SOUPIS PRACÍ**

Stavba:  
**ZL17- VCP Zámečnické KCE**

Místo: Kutná Hora

Datum: 25. 4. 2022

Zadavatel: Město Kutná Hora

Projektant: Kutnohorská  
stavební s.r.o.

Zhotovitel: Realitní a stavební společnost s.r.o.

Zpracovate

PČ	Typ	Kód	Popis	MJ	Množství	J.cena [CZK]	Cena celkem [CZK]	Cenová soustav
----	-----	-----	-------	----	----------	--------------	-------------------	----------------

**Náklady soupisu celkem**

D PSV Práce a dodávky PSV

D 767 Konstrukce zámečnické

1	K	76711112R1	Nastavení sloupků pro branku plotu	ks	9,000			vlastní
---	---	------------	------------------------------------	----	-------	--	--	---------

PP

vícepráce celkem

méněpráce celkem

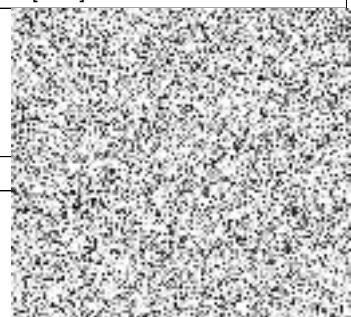



## KRYCÍ LIST SOUPISU PRACÍ

Změnový list č. 18

Stavba:

**ZL18-VCP Malby a tapety**

KSO:

Místo: Kutná Hora

CC-CZ:

Datum: 25. 4. 2022

Zadavatel:

město Kutná Hora

IČ:

DIČ:

Zhotovitel:

Realitní a stavební společnost s.r.o.

IČ:

DIČ:

Projektant:

Kutnohorská stavební s.r.o.

IČ:

DIČ:

### Cena bez DPH

	Základ daně	Sazba daně
DPH základní	5 056,80	21,00%
DPH snížená	0,00	15,00%

### Cena s DPH

v CZK

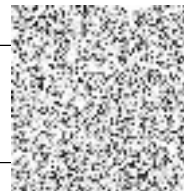

## REKAPITULACE ČLENĚNÍ SOUPISU PRACÍ

Stavba:

**ZL18-VCP Malby a tapety**

Místo:

Kutná Hora

Datum:

25. 4. 2022

Zadavatel:

město Kutná Hora

Projektant:

Kutnohorská  
stavební s.r.o.

Zhotovitel:

Realitní a stavební společnost s.r.o.

Zpracovatel:

Kód dílu - Popis

Cena celkem [CZK]

### Náklady ze soupisu prací

PSV - Práce a dodávky PSV

784 - Dokončovací práce - malby a tapety



## SOUPIS PRACÍ

Stavba:

**ZL18-VCP Malby a tapety**

Místo:

Kutná Hora

Datum:

25. 4. 2022

Zadavatel:

město Kutná Hora

Projektant:

Kutnohorská  
stavební s.r.o.

Zhotovitel:

Realitní a stavební společnost s.r.o.

Zpracovatel:

PČ	Typ	Kód	Popis	MJ	Množství	J.cena [CZK]	Cena celkem [CZK]	Cena v á
<b>Náklady soupisu celkem</b>								
D		PSV	Práce a dodávky PSV					
D		784	Dokončovací práce - malby a tapety					
1	K	784211101	Dvojnásobné bílé malby ze směsi za mokra výborně oděruvzdorných v místnostech v do 3,80 m	m2	60,200			SoD

PP

Malby z malířských směsí oděruvzdorných za mokra dvojnásobné, bílé za mokra oděruvzdorné výborně v místnostech výšky do 3,80 m

Online PSC

[https://podminky.urs.cz/item/CS\\_URS\\_2022\\_01/784211101](https://podminky.urs.cz/item/CS_URS_2022_01/784211101)

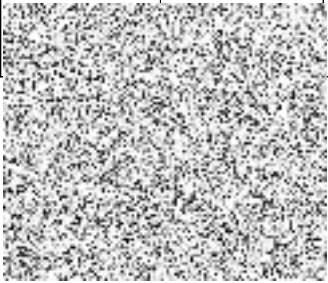

PČ	Typ	Kód	Popis	MJ	Množství	J.cena [CZK]	Cena celkem [CZK]	Cena vá	
2	K	784211163	Příplatek k cenám 2x maleb ze směsí za mokra oděruvzdorných za barevnou malbu středně sytého odstínu	m2	60,200			SoD	
PP Online PSC			Malby z malířských směsí oděruvzdorných za mokra Příplatek k cenám dvojnásobných maleb za provádění barevné malby tónované na tónovacích automatech, v odstínu středně sytém <a href="https://podminky.urs.cz/item/CS_URS_2022_01/784211163">https://podminky.urs.cz/item/CS_URS_2022_01/784211163</a>  vícepráce celkem méněpráce celkem						



## KRYCÍ LIST SOUPISU PRACÍ

Změnový list č. 19

Stavba:

**ZL19- VCP Elektromontáže**

KSO:

Místo: Kutná Hora

CC-CZ:

Datum: 25. 4. 2022

Zadavatel:

město Kutná Hora

IČ:

DIČ:

Zhotovitel:

Realitní a stavební společnost s.r.o.

IČ:

DIČ:

Projektant:

Kutnohoroská stavební s.r.o.

IČ:

DIČ:

### Cena bez DPH

DPH základní	Základ daně	Sazba daně
snížená	24 482,80	21,00%
	0,00	15,00%

### Cena s DPH

**v CZK**

## REKAPITULACE ČLENĚNÍ SOUPISU PRACÍ

Stavba:

**ZL19- VCP Elektromontáže**

Místo:

Kutná Hora

Datum:

25. 4. 2022

Zadavatel:

město Kutná Hora

Projektant:

Kutnohoroská  
stavební s.r.o.

Zhotovitel:

Realitní a stavební společnost s.r.o.

Zpracovatel:

Kód dílu - Popis

Cena celkem [CZK]

### Náklady ze soupisu prací

HSV - Práce a dodávky HSV

9 - Ostatní konstrukce a práce, bourání

997 - Přesun sutě

PSV - Práce a dodávky PSV

741 - Elektroinstalace - silnoproud

742 - Elektroinstalace - slaboproud

M - Práce a dodávky M

21-M - Elektromontáže

HZS - Hodinové zúčtovací sazby

## SOUPIS PRACÍ

Stavba:

**ZL19- VCP Elektromontáže**

Místo:

Kutná Hora

Datum:

25. 4. 2022

Zadavatel:

město Kutná Hora

Projektant:

Kutnohoroská  
stavební s.r.o.

Zhotovitel:

Realitní a stavební společnost s.r.o.

Zpracovatel:

PČ	Typ	Kód	Popis	MJ	Množství	J.cena [CZK]	Cena celkem [CZK]	Cenová soustav
<b>Náklady soupisu celkem</b>								
1	M	34111030	kabel instalační jádro Cu plně izolace PVC plášť PVC 450/750V (CYKY) 3x1,5mm <sup>2</sup>	m	80,000			SoD

PČ	Typ	Kód	Popis	MJ	Množství	J.cena [CZK]	Cena celkem [CZK]	Cenová soustav
	PP		kabel instalační jádro Cu plné izolace PVC plášť PVC 450/750V (CYKY) 3x1,5mm2 Poznámka k položce: □ CYKY, průměr kabelu 8,6mm					
2	M	34111090	kabel instalační jádro Cu plné izolace PVC plášť PVC 450/750V (CYKY) 5x1,5mm2	m	20,000			SoD
	PP		kabel instalační jádro Cu plné izolace PVC plášť PVC 450/750V (CYKY) 5x1,5mm2 Poznámka k položce: □ CYKY, průměr kabelu 10,1mm					
3	M	34123000	kabel datový optický OM2 univerzální 4 vlákná 50/125 plášť LSOH	m	32,000			URS
	PP		kabel datový optický OM2 univerzální 4 vlákná 50/125 plášť LSOH Poznámka k položce: □ OM2					
	D	HSV	Práce a dodávky HSV					
	D	9	Ostatní konstrukce a práce, bourání					
13	K	974031154	Vysekání rýh ve zdivu cihelném hl do 100 mm š do 150 mm	m	28,000			URS
	PP		Vysekání rýh ve zdivu cihelném na maltu vápennou nebo vápenocementovou do hl. 100 mm a šířky do 150 mm					
	Online PSC		<a href="https://podminky.urs.cz/item/CS_URS_2022_01/974031154">https://podminky.urs.cz/item/CS_URS_2022_01/974031154</a>					
	D	997	Přesun sutě					
14	K	997013111	Vnitrostaveništní doprava suti a vybouraných hmot pro budovy v do 6 m s použitím mechanizace	t	0,756			SoD
	PP		Vnitrostaveništní doprava suti a vybouraných hmot vodorovně do 50 m svisle s použitím mechanizace pro budovy a haly výšky do 6 m					
	Online PSC		<a href="https://podminky.urs.cz/item/CS_URS_2022_01/997013111">https://podminky.urs.cz/item/CS_URS_2022_01/997013111</a>					
15	K	997013509	Příplatek k odvozu suti a vybouraných hmot na skládku ZKD 1 km přes 1 km	t	7,560			SoD
	PP		Odvoz suti a vybouraných hmot na skládku nebo meziskládku se složením, na vzdálenost Příplatek k ceně za každý další i započatý 1 km přes 1 km					
	Online PSC		<a href="https://podminky.urs.cz/item/CS_URS_2022_01/997013509">https://podminky.urs.cz/item/CS_URS_2022_01/997013509</a>					
	VV		0,756*10 'Přepočtené koeficientem množství		7,560			
16	K	997013511	Odvoz suti a vybouraných hmot z meziskládky na skládku do 1 km s naložením a se složením	t	0,756			SoD
	PP		Odvoz suti a vybouraných hmot z meziskládky na skládku s naložením a se složením, na vzdálenost do 1 km					
	Online PSC		<a href="https://podminky.urs.cz/item/CS_URS_2022_01/997013511">https://podminky.urs.cz/item/CS_URS_2022_01/997013511</a>					
17	K	997013631	Poplatek za uložení na skládce (skládkovné) stavebního odpadu smíšeného kód odpadu 17 09 04	t	0,756			SoD
	PP		Poplatek za uložení stavebního odpadu na skládce (skládkovné) smíšeného stavebního a demoličního zaříděného do Katalogu odpadů pod kódem 17 09 04					
	Online PSC		<a href="https://podminky.urs.cz/item/CS_URS_2022_01/997013631">https://podminky.urs.cz/item/CS_URS_2022_01/997013631</a>					
	D	PSV	Práce a dodávky PSV					
	D	741	Elektroinstalace - silnoproud					
7	K	74131300R1	Montáž a dodávka zásuvka 230V se zámkem IP44 bílá	kus	3,000			Vlastní
	PP		Montáž zásuvek domovních se zapojením vodičů bezšroubové připojení polozapuštěných nebo zapuštěných 10/16 A, provedení 2P + PE					
8	K	74131300R2	Montáž a dodávka zásuvka 16A/400V IP 44 se zámkem	ks	1,000			Vlastní
	PP		Montáž a dodávka zásuvka 16A/400V IP 44 se zámkem					
9	K	74131300R3	Odpojení a začištění po stávajících zásuvkách	ks	3,000			Vlastní
	PP		Odpojení a začištění po stávajících zásuvkách					
10	M	35811231	kombinovaná zásuvka IP44 16A/400V/5p/16A/250V	kus	-3,000			SoD
	PP		přívodka nepropustná vestavná 16A 400V 4pólová					
	D	742	Elektroinstalace - slaboproud					
11	K	74212R	Propojení kabelu (stávající nový) zapojení do reku včetně materiálu	m	32,000			Vlastní
	PP		Montáž kabelů sdělovacích pro vnitřní rozvody počtu žil do 15					
12	K	998742201	Přesun hmot procentní pro slaboproud v objektech v do 6 m	%	191,000			URS
	PP		Přesun hmot pro slaboproud stanovený procentní sazbou (%) z ceny vodorovná dopravní vzdálenost do 50 m v objektech výšky do 6 m					
	Online PSC		<a href="https://podminky.urs.cz/item/CS_URS_2022_01/998742201">https://podminky.urs.cz/item/CS_URS_2022_01/998742201</a>					
	D	M	Práce a dodávky M					
	D	21-M	Elektromontáže					
4	K	210812001	Montáž kabelu Cu plného nebo laněného do 1 kV žíly 2x1,5 až 6 mm2 (např. CYKY) bez ukončení uloženého volně nebo v liště	m	52,000			SoD
	PP		Montáž izolovaných kabelů měděných do 1 kV bez ukončení plných nebo laněných kulatých (např. CYKY, CHKE-R) uložených volně nebo v liště počtu a průřezu žil 2x1,5 až 6 mm2					
	Online PSC		<a href="https://podminky.urs.cz/item/CS_URS_2022_01/210812001">https://podminky.urs.cz/item/CS_URS_2022_01/210812001</a>					
5	K	210812005	Montáž kabelu CYKY 3x1,5mm2 uložených volně	m	80,000			SoD

PČ	Typ	Kód	Popis	MJ	Množství	J.cena [CZK]	Cena celkem [CZK]	Cenová soustav
	PP		Montáž izolovaných kabelů měděných do 1 kV bez ukončení plných nebo laněných kulatých (např. CYKY, CHKE-R) uložených volně nebo v liště počtu a průřezu žil 2x1.5 až 6 mm <sup>2</sup>					
	D	HZS	<b>Hodinové zúčtovací sazby</b>					
6	K	HZS2491	Hodinová zúčtovací sazba dělník zednických výpomocí-sekání a začištění drážek	hod	5,000			URS
	PP		Hodinové zúčtovací sazby profesí PSV zednické výpomoci a pomocné práce PSV dělník zednických výpomocí					
	Online PSC		<a href="https://podminky.urs.cz/item/CS_URS_2022_01/HZS2491">https://podminky.urs.cz/item/CS_URS_2022_01/HZS2491</a>					
			vícepráce celkem					
			méněpráce celkem					

## KRYCÍ LIST SOUPISU PRACÍ

Změnový list č. 20

Stavba:  
**ZL-20 VCP Úprava stávající atiky**

KSO:  
Místo: Kutná Hora

CC-CZ:  
Datum: 25. 4. 2022

Zadavatel:  
Město Kutná Hora

IČ:  
DIČ:

Zhotovitel:  
Realitní a stavební společnost s.r.o.

IČ:  
DIČ:

Projektant:  
Kutnohorská stavební s.r.o.

IČ:  
DIČ:

### Cena bez DPH

	Základ daně	Sazba daně
DPH základní	32 106,53	21,00%
DPH snížená	0,00	15,00%

**Cena s DPH v CZK**

## REKAPITULACE ČLENĚNÍ SOUPISU PRACÍ

Stavba:  
**ZL-20 VCP Úprava stávající atiky**

Místo: Kutná Hora

Datum: 25. 4. 2022

Zadavatel: Město Kutná Hora

Projektant: Kutnohorská stavební s.r.o.

Zhotovitel: Realitní a stavební společnost s.r.o.

Zpracovatel:

Kód dílu - Popis

Cena celkem [CZK]

### Náklady ze soupisu prací

PSV - Práce a dodávky PSV

762 - Konstrukce tesařské

764 - Konstrukce klempířské

## SOUPIS PRACÍ

Stavba:  
**ZL-20 VCP Úprava stávající atiky**

Místo: Kutná Hora

Datum: 25. 4. 2022

Zadavatel: Město Kutná Hora

Projektant: Kutnohorská stavební s.r.o.

Zhotovitel: Realitní a stavební společnost s.r.o.

Zpracovatel:

PČ	Typ	Kód	Popis	MJ	Množství	J.cena [CZK]	Cena celkem [CZK]	Cenová soustava
<b>Náklady soupisu celkem</b>								
D		PSV	Práce a dodávky PSV					
D		762	Konstrukce tesařské					
1	K	762342R1	Montáž kontralatí 30/40 pro vyspádování atiky , stávající obrácený spád	m2	135,180			Vlastní
		PP						
2	M	605141R	řezivo jehličnaté lať 30/40	m	148,698			Vlastní
		PP	řezivo jehličnaté lať 30/40					
3	M	31140161	vrut samořezný do dřeva D 8x60/54mm zápuštná hlava Zn	100 kus	1,100			URS
		PP	vrut samořezný do dřeva D 8x60/54mm zápuštná hlava Zn					
4	K	998762201	Přesun hmot procentní pro kce tesařské v objektech v do 6 m	%	137,932			URS

PČ	Typ	Kód	Popis	MJ	Množství	J.cena [CZK]	Cena celkem [CZK]	Cenová soustava
	PP		Přesun hmot pro konstrukce tesařské stanovený procentní sazbou (%) z ceny vodorovná dopravní vzdálenost do 50 m v objektech výšky do 6 m					
	Online PSC		<a href="https://podminky.urs.cz/item/CS_URS_2022_01/998762201">https://podminky.urs.cz/item/CS_URS_2022_01/998762201</a>					
	D	764	Konstrukce klempířské					
6	K	764001R	Vyztužení okpanice terasa, tesařský úhelník 40/40 25ks, kotvení zatluokací hmoždinka 50ks, klempířský tmel 1ks	kpl	1,000			Vlastní
	PP							
5	K	764002R	Odřezání atikového plechu , který byl pod stávající mPVC folií pro montáž výdřeva	m	135,180			Vlastní
	PP							
7	K	998764201	Přesun hmot procentní pro konstrukce klempířské v objektech v do 6 m	%	173,421			URS
	PP		Přesun hmot pro konstrukce klempířské stanovený procentní sazbou (%) z ceny vodorovná dopravní vzdálenost do 50 m v objektech výšky do 6 m					
	Online PSC		<a href="https://podminky.urs.cz/item/CS_URS_2022_01/998764201">https://podminky.urs.cz/item/CS_URS_2022_01/998764201</a>					
			vícepráce celkem					
			méněpráce celkem					

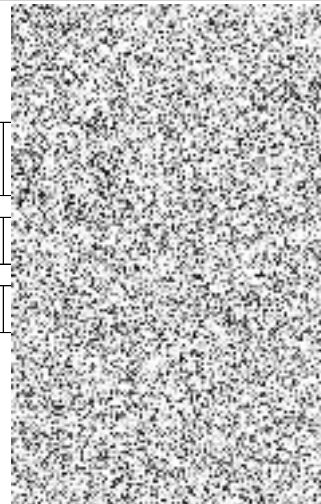



## KRYCÍ LIST SOUPISU PRACÍ

Změnový list č. 21

Stavba:

**ZL21- VCP SDK Konstrukce**

KSO:

Místo: Kutná Hora

CC-CZ:

Datum: 25. 4. 2022

Zadavatel:

město Kutná Hora

IČ:

DIČ:

Zhotovitel:

Realitní a stavební společnost s.r.o.

IČ:

DIČ:

Projektant:

Kutnohorská stavební s.r.o.

IČ:

DIČ:

**Cena bez DPH**

DPH základní  
snížená

Základ daně  
16 838,72  
0,00

Sazba daně  
21,00%  
15,00%

**Cena s DPH**

**v CZK**

## REKAPITULACE ČLENĚNÍ SOUPISU PRACÍ

Stavba:

**ZL21- VCP SDK Konstrukce**

Místo:

Kutná Hora

Datum:

25. 4. 2022

Zadavatel:

město Kutná Hora

Projektant:

Kutnohorská  
stavební s.r.o.

Zhotovitel:

Realitní a stavební společnost s.r.o.

Zpracovatel:

Kód dílu - Popis

Cena celkem [CZK]

### Náklady ze soupisu prací

PSV - Práce a dodávky PSV

763 - Konstrukce suché výstavby

## SOUPIS PRACÍ

Stavba:

**ZL21- VCP SDK Konstrukce**

Místo:

Kutná Hora

Datum:

25. 4. 2022

Zadavatel:

město Kutná Hora

Projektant:

Kutnohorská  
stavební s.r.o.

Zhotovitel:

Realitní a stavební společnost s.r.o.

Zpracovatel:

PČ	Typ	Kód	Popis	MJ	Množství	J.cena [CZK]	Cena celkem [CZK]	Cenová soustava
<b>Náklady soupisu celkem</b>								
D	PSV		Práce a dodávky PSV					
D	763		Konstrukce suché výstavby					
1	K	763131511	SDK podhled deska 1xA 12,5 bez izolace jednovrstvá spodní kce profil CD+UD	m2	5,080			SoD
	PP		Podhled ze sádkartonových desek jednovrstvá zavěšená spodní konstrukce z ocelových profilů CD, UD jednoduše opláštěná deskou standardní A. tl. 12,5 mm, bez izolace <a href="https://podminky.urs.cz/item/CS_URS_2022_01/763131511">https://podminky.urs.cz/item/CS_URS_2022_01/763131511</a>					
2	K	763211R	Montáž SDK kastlíků u ozvaděčů a stoupaček	m2	8,390			Vlastní
	PP		Online PSC					
3	K	998763401	Přesun hmot procentní pro sádkartonové konstrukce v objektech v do 6 m	%	166,030			URS
	PP		Přesun hmot pro konstrukce montované z desek stanovený procentní sazbou (%) z ceny vodorovná dopravní vzdálenost do 50 m v objektech výšky do 6 m <a href="https://podminky.urs.cz/item/CS_URS_2022_01/998763401">https://podminky.urs.cz/item/CS_URS_2022_01/998763401</a>					
	Online PSC		vícepráce celkem méněpráce celkem					

## KRYCÍ LIST SOUPISU PRACÍ

Změnový list č. 22

Stavba:

**ZL22 - VCP Vzduchotechnika**

KSO:

Místo: Kutná Hora

CC-CZ:

Datum: 25. 4. 2022

Zadavatel:

Město Kutná Hora

IČ:

DIČ:

Zhotovitel:

Realitní a stavební společnost s.r.o.

IČ:

DIČ:

Projektant:

Kutnohorská stavební s.r.o.

IČ:

DIČ:

### Cena bez DPH

DPH základní	Základ daně	Sazba daně
snížená	15 602,92	21,00%
	0,00	15,00%

### Cena s DPH

v CZK

## REKAPITULACE ČLENĚNÍ SOUPISU PRACÍ

Stavba:

**ZL22 - VCP Vzduchotechnika**

Místo: Kutná Hora

Datum: 25. 4. 2022

Zadavatel: Město Kutná Hora

Projektant: Kutnohorská stavební s.r.o.

Zhotovitel: Realitní a stavební společnost s.r.o.

Zpracovatel:

Kód dílu - Popis

Cena celkem [CZK]

### Náklady ze soupisu prací

HSV - Práce a dodávky HSV

9 - Ostatní konstrukce a práce, bourání

PSV - Práce a dodávky PSV

751 - Vzduchotechnika

## SOUPIS PRACÍ

Stavba:

**ZL22 - VCP Vzduchotechnika**

Místo: Kutná Hora

Datum: 25. 4. 2022

Zadavatel: Město Kutná Hora

Projektant: Kutnohorská stavební s.r.o.

Zhotovitel: Realitní a stavební společnost s.r.o.

Zpracovatel:

PČ	Typ	Kód	Popis	MJ	Množství	J.cena [CZK]	Cena celkem [CZK]	Cenová soustava
<b>Náklady soupisu celkem</b>								
D		HSV	Práce a dodávky HSV					
D		9	Ostatní konstrukce a práce, bourání					
3	K	977151123	Jádrové vrty diamantovými korunkami do stavebních materiálů D přes 130 do 150 mm	m	2,000			URS
		PP	Jádrové vrty diamantovými korunkami do stavebních materiálů (železobetonu, betonu, cihel, obkladů, dlažeb, kamene) průměru přes 130 do 150 mm <a href="https://podminky.urs.cz/item/CS_URS_2022_01/977151123">https://podminky.urs.cz/item/CS_URS_2022_01/977151123</a>					
		Online PSC						
D		PSV	Práce a dodávky PSV					
D		751	Vzduchotechnika					
1	K	7511110R1	D+M ventilátor DN 150 , ocelové potrubí DN150 dl.50cm	kus	4,000			Vlastní



PČ	Typ	Kód	Popis	MJ	Množství	J.cena [CZK]	Cena celkem [CZK]	Cenová soustava	
PP									
2	K	751398832	Demontáž ventilační mřížky ze dveří nebo desek průřezu přes 0,040 do 0,100 m2	kus	6,000			URS	
PP			Demontáž ostatních zařízení ventilační mřížky ze dveří nebo desek, průřezu přes 0,040 do 0,100 m2						
Online PSC			<a href="https://podminky.urs.cz/item/CS_URS_2022_01/751398832">https://podminky.urs.cz/item/CS_URS_2022_01/751398832</a>						
4	K	998751201	Přesun hmot procentní pro vzduchotechniku v objektech výšky do 12 m	%	155,610			URS	
PP			Přesun hmot pro vzduchotechniku stanovený procentní sazbou (%) z ceny vodorovná dopravní vzdálenost do 50 m v objektech výšky do 12 m						
Online PSC			<a href="https://podminky.urs.cz/item/CS_URS_2022_01/998751201">https://podminky.urs.cz/item/CS_URS_2022_01/998751201</a>						
			vícepráce celkem						
			méněpráce celkem						

## KRYCÍ LIST SOUPISU PRACÍ

Změnový list č. 23

Stavba:

**ZL23- VCP Úprava vyrovnání betonových podlah**

KSO:

Místo: Kutná Hora

CC-CZ:

Datum: 25. 4. 2022

Zadavatel:

město Kutná Hora

IČ:

DIČ:

Zhotovitel:

Realitní a stavební společnost s.r.o.

IČ:

DIČ:

Projektant:

Kutnohorská stavební s.r.o.

IČ:

DIČ:

### Cena bez DPH

	Základ daně	Sazba daně
DPH základní	196 942,90	21,00%
snížená	0,00	15,00%

### Cena s DPH

v CZK

## REKAPITULACE ČLENĚNÍ SOUPISU PRACÍ

Stavba:

**ZL23- VCP Úprava vyrovnání betonových podlah**

Místo: Kutná Hora

Datum: 25. 4. 2022

Zadavatel: město Kutná Hora

Projektant: Kutnohorská stavební s.r.o.

Zhotovitel: Realitní a stavební společnost s.r.o.

Zpracovatel:

Kód dílu - Popis

Cena celkem [CZK]

### Náklady ze soupisu prací

HSV - Práce a dodávky HSV

6 - Úpravy povrchů, podlahy a osazování výplní

998 - Přesun hmot

HZS - Hodinové zúčtovací sazby

## SOUPIS PRACÍ

Stavba:

**ZL23- VCP Úprava vyrovnání betonových podlah**

Místo: Kutná Hora

Datum: 25. 4. 2022

Zadavatel: město Kutná Hora

Projektant: Kutnohorská stavební s.r.o.

Zhotovitel: Realitní a stavební společnost s.r.o.

Zpracovatel:

PČ	Typ	Kód	Popis	MJ	Množství	J.cena [CZK]	Cena celkem [CZK]	Cenová soustava
<b>Náklady soupisu celkem</b>								
D		HSV	Práce a dodávky HSV					
D		6	Úpravy povrchů, podlahy a osazování výplní					
1	K	632450122	Vyrovnávací cementový potěr tl přes 20 do 30 mm ze suchých směsí provedený v pásu	m2	333,400			URS
	PP		Potěr cementový vyrovnávací ze suchých směsí v pásu o průměrné (střední) tl. přes 20 do 30 mm					
			Online PSC <a href="https://podminky.urs.cz/item/CS_URS_2022_01/632450122">https://podminky.urs.cz/item/CS_URS_2022_01/632450122</a>					
2	K	63619R	Spárování prasklin stávajících podlah a zdivo	m	153,525			Vlastní
	PP							
D		998	Přesun hmot					
3	K	998018001	Přesun hmot ruční pro budovy v do 6 m	t	27,753			SoD

PČ	Typ	Kód	Popis	MJ	Množství	J.cena [CZK]	Cena celkem [CZK]	Cenová soustava
	PP		Přesun hmot pro budovy občanské výstavby, bydlení, výrobu a služby ruční - bez užití mechanizace vodorovná dopravní vzdálenost do 100 m pro budovy s jakoukoliv nosnou konstrukcí výšky do 6 m					
	Online PSC		<a href="https://podminky.urs.cz/item/CS_URS_2022_01/998018001">https://podminky.urs.cz/item/CS_URS_2022_01/998018001</a>					
	D	HZS	<b>Hodinové zúčtovací sazby</b>					
4	K	HZS1291	Hodinová zúčtovací sazba pomocný stavební dělník- lokální bourání podlah	hod	41,000			URS
	PP		Hodinové zúčtovací sazby profesí HSV zemní a pomocné práce pomocný stavební dělník					
	Online PSC		<a href="https://podminky.urs.cz/item/CS_URS_2022_01/HZS1291">https://podminky.urs.cz/item/CS_URS_2022_01/HZS1291</a>					
			vícepráce celkem					
			méněpráce celkem					

**KRYCÍ LIST SOUPISU PRACÍ**

Změnový list č. 24

Stavba:

**ZL24 - VCP Stavební práce**

KSO:

Místo: Kutná Hora

CC-CZ:

Datum: 25. 4. 2022

Zadavatel:

město Kutná Hora

IČ:

DIČ:

Zhotovitel:

Realitní a stavební společnost s.r.o.

IČ:

DIČ:

Projektant:

Kutnohorská stavební s.r.o.

IČ:

DIČ:

**Cena bez DPH**

DPH základní	Základ daně	Sazba daně
snížená	152 679,55	21,00%
	0,00	15,00%

**Cena s DPH****v CZK****REKAPITULACE ČLENĚNÍ SOUPISU PRACÍ**

Stavba:

**ZL24 - VCP Stavební práce**

Místo:

Kutná Hora

Datum:

25. 4. 2022

Zadavatel:

město Kutná Hora

Projektant:

Kutnohorská  
stavební s.r.o.

Zhotovitel:

Realitní a stavební společnost s.r.o.

Zpracovatel:

Kód dílu - Popis

Cena celkem [CZK]

**Náklady ze soupisu prací****HSV - Práce a dodávky HSV**

2 - Zakládání

3 - Svislé a kompletní konstrukce

6 - Úpravy povrchů, podlahy a osazování výplní

9 - Ostatní konstrukce a práce, bourání

997 - Přesun sutě

998 - Přesun hmot

**M - Práce a dodávky M**

23-M - Montáže potrubí

**VRN - Vedlejší rozpočtové náklady**

VRN4 - Inženýrská činnost

**SOUPIS PRACÍ**

Stavba:

**ZL24 - VCP Stavební práce**

Místo:

Kutná Hora

Datum:

25. 4. 2022

Zadavatel:

město Kutná Hora

Projektant:

Kutnohorská  
stavební s.r.o.

Zhotovitel:

Realitní a stavební společnost s.r.o.

Zpracovatel:

PČ	Typ	Kód	Popis	MJ	Množství	J.cena [CZK]	Cena celkem [CZK]	Cenová soustava
----	-----	-----	-------	----	----------	--------------	-------------------	-----------------

**Náklady soupisu celkem**

D HSV Práce a dodávky HSV

PČ	Typ	Kód	Popis	MJ	Množství	J.cena [CZK]	Cena celkem [CZK]	Cenová soustava
D 2			<b>Zakládání</b>					
1	K	279113111	Betonový práh odělující dlažbu školky a charity včetně armatury a navrtání spojovacích trnů	kpl	1,000			Vlastní
PP			Základové zdi z tvárnice ztraceného bednění včetně výplně z betonu bez zvláštních nároků na vliv prostředí třídy C 8/10, tloušťky zdvia 150 mm <a href="https://podminky.urs.cz/item/CS_URS_2022_01/279113111">https://podminky.urs.cz/item/CS_URS_2022_01/279113111</a>					
D 3			<b>Svislé a kompletní konstrukce</b>					
2	K	310238211	Zazdívká otvorů pl přes 0,25 do 1 m2 ve zdivu nadzákladovém cihlami pálenými na MVC	m3	1,194			URS
PP			Zazdívká otvorů ve zdivu nadzákladovém cihlami pálenými plochy přes 0,25 m2 do 1 m2 na maltu vápenocementovou <a href="https://podminky.urs.cz/item/CS_URS_2022_01/310238211">https://podminky.urs.cz/item/CS_URS_2022_01/310238211</a>					
D 6			<b>Úpravy povrchů, podlahy a osazování výplní</b>					
3	K	622151R1	Očištění , obnažení výztuže a opatření ochranným nátěrem	m	66,030			Vlastní
PP			Penetrační nátěr vnějších pastovitých tenkovrstvých omítek akrylátový univerzální stěn					
4	K	622211021	Montáž kontaktního zateplení vnějších stěn lepením a mechanickým kotvením polystyrénových desek do betonu a zdvia tl přes 80 do 120 mm	m2	46,900			SoD
PP			Montáž kontaktního zateplení lepením a mechanickým kotvením z polystyrénových desek na vnější stěny, na podklad betonový nebo z lehčeného betonu, z tvárnice keramických nebo vápenopískových, tloušťky desek přes 80 do 120 mm <a href="https://podminky.urs.cz/item/CS_URS_2022_01/622211021">https://podminky.urs.cz/item/CS_URS_2022_01/622211021</a>					
5	M	28375939	deska EPS 70 fasádní $\lambda=0,039$ tl 120mm	m2	49,245			SoD
PP			deska EPS 70 fasádní $\lambda=0,039$ tl 120mm					
6	M	28376414	deska z polystyrénu XPS, hrana polodrážková a hladký povrch 300kPa tl 20mm	m2	20,625			URS
PP			deska z polystyrénu XPS, hrana polodrážková a hladký povrch 300kPa tl 20mm					
7	K	622212011	Montáž kontaktního zateplení vnějšího ostění, nadpraží nebo parapetu hl. špalety do 200 mm lepením desek z polystyrenu tl do 80 mm	m	33,750			URS
PP			Montáž kontaktního zateplení vnějšího ostění, nadpraží nebo parapetu lepením z polystyrenových desek hloubky špalet do 200 mm, tloušťky desek přes 40 do 80 mm <a href="https://podminky.urs.cz/item/CS_URS_2022_01/622212011">https://podminky.urs.cz/item/CS_URS_2022_01/622212011</a>					
8	M	28376415	deska z polystyrénu XPS, hrana polodrážková a hladký povrch 300kPa tl 30mm	m2	2,475			URS
PP			deska z polystyrénu XPS, hrana polodrážková a hladký povrch 300kPa tl 30mm					
9	M	28376416	deska z polystyrénu XPS, hrana polodrážková a hladký povrch 300kPa tl 40mm	m2	8,250			URS
PP			deska z polystyrénu XPS, hrana polodrážková a hladký povrch 300kPa tl 40mm					
10	M	28376417	deska z polystyrénu XPS, hrana polodrážková a hladký povrch 300kPa tl 50mm	m2	4,125			URS
PP			deska z polystyrénu XPS, hrana polodrážková a hladký povrch 300kPa tl 50mm					
11	M	28376421	deska z polystyrénu XPS, hrana polodrážková a hladký povrch 300kPa tl 80mm	m2	1,650			URS
PP			deska z polystyrénu XPS, hrana polodrážková a hladký povrch 300kPa tl 80mm					
12	K	622321111	Vápenocementová omítka hrubá jednovrstvá zatřená vnějších stěn nanášená ručně	m2	16,650			URS
PP			Omítka vápenocementová vnějších ploch nanášená ručně jednovrstvá, tloušťky do 15 mm hrubá zatřená stěn <a href="https://podminky.urs.cz/item/CS_URS_2022_01/622321111">https://podminky.urs.cz/item/CS_URS_2022_01/622321111</a>					
13	K	622521012	Tenkovrstvá silikátová zatíraná omítka zrnitost 1,5 mm vnějších stěn	m2	46,900			SoD
PP			Omítka tenkovrstvá silikátová vnějších ploch probarvená bez penetrace zatíraná (škrábaná ), zrnitost 1,5 mm stěn <a href="https://podminky.urs.cz/item/CS_URS_2022_01/622521012">https://podminky.urs.cz/item/CS_URS_2022_01/622521012</a>					
D 9			<b>Ostatní konstrukce a práce, bourání</b>					
14	K	916231213	Osazení chodníkového obrubníku betonového stojatého s boční opěrou do lože z betonu prostého	m	20,000			SoD
PP			Osazení chodníkového obrubníku betonového se zřízením lože, s výplněm a zatřením spár cementovou maltou stojatého s boční opěrou z betonu prostého, do lože z betonu prostého <a href="https://podminky.urs.cz/item/CS_URS_2022_01/916231213">https://podminky.urs.cz/item/CS_URS_2022_01/916231213</a>					
15	M	59217036	obrubník betonový parkový přírodní 500x80x250mm	m	20,000			SoD
PP			obrubník betonový parkový přírodní 500x80x250mm					
16	K	916991121	Lože pod obrubníky, krajinky nebo obruby z dlažebních kostek z betonu prostého	m3	0,698			SoD
PP			Lože pod obrubníky, krajinky nebo obruby z dlažebních kostek z betonu prostého <a href="https://podminky.urs.cz/item/CS_URS_2022_01/916991121">https://podminky.urs.cz/item/CS_URS_2022_01/916991121</a>					
20	K	941111121	Montáž lešení řadového trubkového lehkého s podlahami zatížením do 200 kg/m2 š přes 0,9 do 1,2 m v do 10 m	m2	65,000			SoD
PP			Montáž lešení řadového trubkového lehkého pracovního s podlahami s provozním zatížením tř. 3 do 200 kg/m2 sířky tř. W09 přes 0,9 do 1,2 m, výšky do 10 m <a href="https://podminky.urs.cz/item/CS_URS_2022_01/941111121">https://podminky.urs.cz/item/CS_URS_2022_01/941111121</a>					
Online PSC								

PČ	Typ	Kód	Popis	MJ	Množství	J.cena [CZK]	Cena celkem [CZK]	Cenová soustava
21	K	941111221	Příplatek k lešení řadovému trubkovému lehkému s podlahami š 1,2 m v 10 m za první a ZKD den použití	m2	11 700,000			SoD
	PP		Montáž lešení řadového trubkového lehkého pracovního s podlahami s provozním zatížením tř. 3 do 200 kg/m2 Příplatek za první a každý další den použití lešení k ceně -1121					
	Online PSC		<a href="https://podminky.urs.cz/item/CS_URS_2022_01/941111221">https://podminky.urs.cz/item/CS_URS_2022_01/941111221</a>					
	VV		65*180 'Přepočtené koeficientem množství		11 700,000			
22	K	941111821	Demontáž lešení řadového trubkového lehkého s podlahami zatížení do 200 kg/m2 š přes 0,9 do 1,2 m v do 10 m	m2	65,000			SoD
	PP		Demontáž lešení řadového trubkového lehkého pracovního s podlahami s provozním zatížením tř. 3 do 200 kg/m2 šířky tř. W09 přes 0,9 do 1,2 m, výšky do 10 m					
	Online PSC		<a href="https://podminky.urs.cz/item/CS_URS_2022_01/941111821">https://podminky.urs.cz/item/CS_URS_2022_01/941111821</a>					
17	K	949101112	Lešení pomocné pro objekty pozemních staveb s lešeňovou podlahou v přes 1,9 do 3,5 m zatížení do 150 kg/m2	m2	40,000			URS
	PP		Lešení pomocné pracovní pro objekty pozemních staveb pro zatížení do 150 kg/m2, o výšce lešeňové podlahy přes 1,9 do 3,5 m					
	Online PSC		<a href="https://podminky.urs.cz/item/CS_URS_2022_01/949101112">https://podminky.urs.cz/item/CS_URS_2022_01/949101112</a>					
18	K	965081611	Odsekání soklíků rovných	m	63,100			URS
	PP		Odsekání soklíků včetně otlučení podkladní omítky až na zdivo rovných					
	Online PSC		<a href="https://podminky.urs.cz/item/CS_URS_2022_01/965081611">https://podminky.urs.cz/item/CS_URS_2022_01/965081611</a>					
19	K	978015391	Otlučení (osekání) vnější vápenné nebo vápenocementové omítky stupně členitosti 1 a 2 v rozsahu přes 80 do 100 %	m2	88,760			URS
	PP		Otlučení vápenných nebo vápenocementových omítek vnějších ploch s vyškrabáním spar a s očištěním zdiva stupně členitosti 1 a 2, v rozsahu přes 80 do 100 %					
	Online PSC		<a href="https://podminky.urs.cz/item/CS_URS_2022_01/978015391">https://podminky.urs.cz/item/CS_URS_2022_01/978015391</a>					
	D	997	Přesun sutě					
23	K	997013111	Vnitrostaveništní doprava suti a vybouraných hmot pro budovy v do 6 m s použitím mechanizace	t	5,805			SoD
	PP		Vnitrostaveništní doprava suti a vybouraných hmot vodorovně do 50 m svisle s použitím mechanizace pro budovy a haly výšky do 6 m					
	Online PSC		<a href="https://podminky.urs.cz/item/CS_URS_2022_01/997013111">https://podminky.urs.cz/item/CS_URS_2022_01/997013111</a>					
24	K	997013509	Příplatek k odvozu suti a vybouraných hmot na skládku ZKD 1 km přes 1 km	t	58,050			SoD
	PP		Odvoz suti a vybouraných hmot na skládku nebo meziskládku se složením, na vzdálenost Příplatek k ceně za každý další i započatý 1 km přes 1 km					
	Online PSC		<a href="https://podminky.urs.cz/item/CS_URS_2022_01/997013509">https://podminky.urs.cz/item/CS_URS_2022_01/997013509</a>					
	VV		5,805*10 'Přepočtené koeficientem množství		58,050			
25	K	997013511	Odvoz suti a vybouraných hmot z meziskládky na skládku do 1 km s naložením a se složením	t	5,805			SoD
	PP		Odvoz suti a vybouraných hmot z meziskládky na skládku s naložením a se složením, na vzdálenost do 1 km					
	Online PSC		<a href="https://podminky.urs.cz/item/CS_URS_2022_01/997013511">https://podminky.urs.cz/item/CS_URS_2022_01/997013511</a>					
26	K	997013631	Poplatek za uložení na skládce (skládkovné) stavebního odpadu smíšeného kód odpadu 17 09 04	t	5,805			SoD
	PP		Poplatek za uložení stavebního odpadu na skládce (skládkovné) smíšeného stavebního a demoličního zaříděného do Katalogu odpadů pod kódem 17 09 04					
	Online PSC		<a href="https://podminky.urs.cz/item/CS_URS_2022_01/997013631">https://podminky.urs.cz/item/CS_URS_2022_01/997013631</a>					
	D	998	Přesun hmot					
27	K	998018001	Přesun hmot ruční pro budovy v do 6 m	t	8,856			SoD
	PP		Přesun hmot pro budovy občanské výstavby, bydlení, výrobu a služby ruční - bez užití mechanizace vodorovná dopravní vzdálenost do 100 m pro budovy s jakoukoliv nosnou konstrukcí výšky do 6 m					
	Online PSC		<a href="https://podminky.urs.cz/item/CS_URS_2022_01/998018001">https://podminky.urs.cz/item/CS_URS_2022_01/998018001</a>					
	D	M	Práce a dodávky M					
	D	23-M	Montáže potrubí					
28	K	23005003R1	Nastavení poklopu akumulární nádrže	kpl	1,000			Vlastní
	PP		Doplňkové konstrukce z profilového materiálu zhotovení a montáž					
	D	VRN	Vedlejší rozpočtové náklady					
	D	VRN4	Inženýrská činnost					
29	K	045002000	Kompletační a koordinační činnost	%	1,500			URS
	PP		Kompletační a koordinační činnost					
	Online PSC		<a href="https://podminky.urs.cz/item/CS_URS_2022_01/045002000">https://podminky.urs.cz/item/CS_URS_2022_01/045002000</a>					
			vícepráce celkem					
			méněpráce celkem					

## KRYCÍ LIST SOUPISU PRACÍ

Změnový list č. 25

Stavba:  
ZL25- VCP Ústřední vytápění , ZTI  
Objekt:  
**VP - Rekonstrukce MŠ Treb...**

KSO:  
Místo:  
Zadavatel:  
Město Kutná Hora  
Zhotovitel:  
Realitní a stavební společnost s.r.o.  
Projektant:  
Kutnohorská stavební s.r.o.

CC-CZ:  
Datum: 25.04.2022  
IČ:  
DIČ:  
IČ:  
DIČ:  
IČ:  
DIČ:

### Cena bez DPH

DPH základní	Základ daně	Sazba daně
snížená	86 925,77	21,00%
	0,00	15,00%

**Cena s DPH v CZK**

## REKAPITULACE ČLENĚNÍ SOUPISU PRACÍ

Stavba:  
ZL25- VCP Ústřední vytápění , ZTI  
Objekt:  
**VP - Rekonstrukce MŠ Treb...**

Místo:  
Zadavatel: Město Kutná Hora  
Zhotovitel: Realitní a stavební společnost s.r.o.

Datum: 25.04.2022  
Projektant: Kutnohorská stavební s.r.o.  
Zpracovatel:

Kód dílu - Popis

Cena celkem [CZK]

### Náklady ze soupisu prací

PSV - Práce a dodávky PSV
725 - Zdravotechnika - zařízení předměty
732 - Ústřední vytápění - stroje
734 - Ústřední vytápění - armatury
HZS - Hodinové zúčtovací sazby

## SOUPIS PRACÍ

Stavba:  
ZL25- VCP Ústřední vytápění , ZTI  
Objekt:  
**VP - Rekonstrukce MŠ Treb...**

Místo:  
Zadavatel: Město Kutná Hora  
Zhotovitel: Realitní a stavební společnost s.r.o.

Datum: 25.04.2022  
Projektant: Kutnohorská stavební s.r.o.  
Zpracovatel:

PČ	Typ	Kód	Popis	MJ	Množství	J.cena [CZK]	Cena celkem [CZK]	Cenová soustava
<b>Náklady soupisu celkem</b>								
D		PSV	Práce a dodávky PSV					
D		725	Zdravotechnika - zařízení předměty					
30	K	725980122	Dvířka 15/20	kus	2,000			Vlastní
PP			Dvířka 15/20 D+ M plast- zakrytí ventilů ÚT , kanalizace - čistící T-kusy					

PČ	Typ	Kód	Popis	MJ	Množství	J.cena [CZK]	Cena celkem [CZK]	Genová soustava
31	K	725980123	Dvířka 30/30	kus	2,000			Vlastní
	PP		Dvířka 30/30 D+ M plast- zakrytí ventilů ÚT , kanalizace - čistící T-kusy					
32	K	725980R	D+ M RD 500*500 12,5GKB AZ	kus	20,000			Vlastní
	PP		D+ M RD 500*500 12,5GKB AZ revizní dvířka do SDK					
33	K	72598R1	D+ M RD 300*300 12,5GKB AZ	kus	8,000			Vlastní
	PP		D+ M RD 500*500 12,5GKB AZ revizní dvířka do SDK					
103	K	725-R1	Demontáž wc modulu a zpětná montáž	kpl	2,000			Vlastní
	PP		Demontáž wc modulu a zpětná montáž					
112	K	725-R10	Mosaz koleno 3/4" č.1	ks	4,000			Vlastní
	PP		Mosaz koleno 3/4" č.1					
113	K	725-R11	Montážní materiál	kpl	1,000			Vlastní
	PP		Mosaz koleno 3/4" č.1					
114	K	725-R12	Nápojení na rozvody VZT	ks	4,000			Vlastní
	PP		Vsazení odbočky HT 110/50 na stávající potrubí					
115	K	725-R13	Zednické začíštění drážek	kpl	1,000			Vlastní
	PP		Zednické začíštění drážek					
104	K	725-R2	Vsazení odbočky HT 110/50 na stávající potrubí	ks	1,000			Vlastní
	PP		Vsazení odbočky HT 110/50 na stávající potrubí					
105	K	725-R3	Motex páska hadička DN20 koncovka na hadici	ks	3,000			Vlastní
	PP		Motex páska hadička DN20 koncovka na hadici					
106	K	725-R4	Vsazení odbočky HT 32/32	ks	2,000			Vlastní
	PP		Vsazení odbočky HT 32/32					
107	K	725-R5	Montáž potrubí DN32	m	8,000			Vlastní
	PP		Montáž potrubí DN32					
108	K	725-R6	Vysekání drážek pro HT potrubí DN32	kpl	1,000			Vlastní
	PP		Vysekání drážek pro HT potrubí DN32					
109	K	725-R7	Podomítkový sifon a montáž HL132 pro odvod kondenzátu	ks	2,000			Vlastní
	PP		Podomítkový sifon a montáž HL132 pro odvod kondenzátu					
110	K	725-R8	Zhotovení výustek DN32	ks	4,000			Vlastní
	PP		Zhotovení výustek DN32					
111	K	725-R9	Redukce Jíka gumová 32/20	ks	4,000			Vlastní
	PP		Redukce Jíka gumová 32/20					
80	K	998725201	Přesun hmot procentní pro zařizovací předměty v objektech v do 6 m	%	307,074			URS
	PP		Přesun hmot pro zařizovací předměty stanovený procentní sazbou (%) z ceny vodorovná dopravní vzdálenost do 50 m v objektech výšky do 6 m					
102	M	38821460	vodoměr domovní na studenou užitkovou vodu L165 G1 Q 2,5-BE PB	kus	1,000			URS
	PP		vodoměr domovní na studenou užitkovou vodu L165 G1 Q 2,5-BE PB					
	D	732	Ústřední vytápění - strojovny					
50	K	732421412	Čerpadlo teplovodní mokroběžné závitové oběhové DN 25 výtlač do 6,0 m průtok 2,8 m3/h pro vytápění	soubor	1,000			SoD
	PP		Čerpadla teplovodní závitová mokroběžná oběhová pro teplovodní vytápění (elektronicky řízená) PN 10, do 110°C DN přípojky/dopravní výška H (m) - čerpací výkon Q (m3/h) DN 25 / do 6,0 m / 2,8 m3/h					
51	K	732421444	Čerpadlo teplovodní mokroběžné závitové oběhové DN 32 výtlač do 4,0 m průtok 6,9 m3/h pro vytápění	soubor	1,000			SoD
	PP		Čerpadla teplovodní závitová mokroběžná oběhová pro teplovodní vytápění (elektronicky řízená) PN 10, do 110°C DN přípojky/dopravní výška H (m) - čerpací výkon Q (m3/h) DN 32 / do 4,0 m / 6,9 m3/h					
81	K	998732201	Přesun hmot procentní pro strojovny v objektech v do 6 m	%	1,520			URS
	PP		Přesun hmot pro strojovny stanovený procentní sazbou (%) z ceny vodorovná dopravní vzdálenost do 50 m v objektech výšky do 6 m					
	D	734	Ústřední vytápění - armatury					
87	K	734295023	Směšovací ventil otopných a chladicích systémů závitový třicestný G 5/4" se servomotorem	kus	1,000			SoD
	PP		Směšovací armatury otopných a chladicích systémů ventily závitové PN 10 T= 120°C třicestné se servomotorem G 5/4					
	Online PSC		<a href="https://podminky.urs.cz/item/CS_URS_2022_01/734295023">https://podminky.urs.cz/item/CS_URS_2022_01/734295023</a>					
	D	HZS	Hodinové zúčtovací sazby					
88	K	HZS2222	Hodinová zúčtovací sazba topenář odbrony 1x venovní sonda ,QAC 1x prostorový přístroj, QAA74.611 1, 1x ekvitermní regulátor RVS 46.530+Sada svorek SVS 46.530, 1x příložená sonada QAD36, propjení kabely	hod	56,000			SoD
	PP		Hodinové zúčtovací sazby profesí PSV provádění stavebních instalací topenář odborný					
	Online PSC		<a href="https://podminky.urs.cz/item/CS_URS_2022_01/HZS2222">https://podminky.urs.cz/item/CS_URS_2022_01/HZS2222</a>					
116	M	64211034	kryt sifonu (polosloup) umyvadla keramický bílý	kus	-20,000			SoD
	PP		kryt sifonu (polosloup) umyvadla keramický bílý					
			vícepráce celkem					
			méněpráce celkem					



## KRYCÍ LIST SOUPISU PRACÍ

Změnový list č. 26

Stavba:

**ZL26- VCP Ustřední vytápění**

KSO:

Místo: Kutná Hora

CC-CZ:

Datum: 3. 1. 2022

Zadavatel:

Město Kutná Hora

IČ:

DIČ:

Zhotovitel:

Realitní a stavební společnost s.r.o.

IČ:

DIČ:

Projektant:

Projekce Martin Hádek

IČ:

DIČ:

### Cena bez DPH

DPH základní	Základ daně	Sazba daně
snížená	27 740,00	21,00%
	0,00	15,00%

### Cena s DPH

**v CZK**

## REKAPITULACE ČLENĚNÍ SOUPISU PRACÍ

Stavba:

**ZL26- VCP Ustřední vytápění**

Místo: Kutná Hora

Datum: 3. 1. 2022

Zadavatel: Město Kutná Hora

Projektant: Projekce Martin Hádek

Zhotovitel: Realitní a stavební společnost s.r.o.

Zpracovatel:

Kód dílu - Popis

Cena celkem [CZK]

### Náklady ze soupisu prací

#### PSV - Práce a dodávky PSV

713 - Izolace tepelné
722 - Zdravotechnika - vnitřní vodovod
734 - Ústřední vytápění - armatury

## SOUPIS PRACÍ

Stavba:

**ZL26- VCP Ustřední vytápění**

Místo: Kutná Hora

Datum: 3. 1. 2022

Zadavatel: Město Kutná Hora

Projektant: Projekce Martin Hádek

Zhotovitel: Realitní a stavební společnost s.r.o.

Zpracovatel:

PČ	Typ	Kód	Popis	MJ	Množství	J.cena [CZK]	Cena celkem [CZK]	Cenová soustava
----	-----	-----	-------	----	----------	--------------	-------------------	-----------------

### Náklady soupisu celkem

D	PSV		Práce a dodávky PSV					
D	713		Izolace tepelné					
24	K	713463211	Montáž izolace tepelné potrubí potrubními pouzdry s Al fólií staženými Al páskou 1x D do 50 mm	m	-118,000			SoD
	PP		Montáž izolace tepelné potrubí a ohybů tvarovkami nebo deskami potrubními pouzdry s povrchovou úpravou hliníkovou fólií (izolační materiál ve specifikaci) přelepenými samolepicí hliníkovou páskou potrubí jednovrstvá D do 50 mm <a href="https://podminky.urs.cz/item/CS_URS_2021_02/713463211">https://podminky.urs.cz/item/CS_URS_2021_02/713463211</a>					
25	M	63154001	páska samolepicí hliníková š 50mm dl 50m	m	-116,000			SoD
	PP		páska samolepicí hliníková š 50mm dl 50m					
17	K	713463215	Montáž izolace tepelné ohybů potrubními pouzdry s Al fólií staženými Al páskou 1x D do 50 mm	m	-16,000			SoD

PČ	Typ	Kód	Popis	MJ	Množství	J.cena [CZK]	Cena celkem [CZK]	Cenová soustava
	PP		Montáž izolace tepelné potrubí a ohybů tvarovkami nebo deskami potrubními pouzdry s povrchovou úpravou hliníkovou fólií (izolační materiál ve specifikaci) přelepenými samolepicí hliníkovou páskou ohybů jednovrstvá D do 50 mm <a href="https://podminky.urs.cz/item/CS_URS_2021_02/713463215">https://podminky.urs.cz/item/CS_URS_2021_02/713463215</a>					
18	M	63154012	pouzdro izolační potrubní z minerální vlny s Al fólií max. 250/100°C 15/30mm	m	-16,000			SoD
	PP		pouzdro izolační potrubní z minerální vlny s Al fólií max. 250/100°C 15/30mm					
19	M	63154013	pouzdro izolační potrubní z minerální vlny s Al fólií max. 250/100°C 18/30mm	m	-8,000			SoD
	PP		pouzdro izolační potrubní z minerální vlny s Al fólií max. 250/100°C 18/30mm					
20	M	63154530	pouzdro izolační potrubní z minerální vlny s Al fólií max. 250/100°C 22/30mm	m	-16,000			SoD
	PP		pouzdro izolační potrubní z minerální vlny s Al fólií max. 250/100°C 22/30mm					
21	M	63154572	pouzdro izolační potrubní z minerální vlny s Al fólií max. 250/100°C 35/40mm	m	-19,000			SoD
	PP		pouzdro izolační potrubní z minerální vlny s Al fólií max. 250/100°C 35/40mm					
22	M	63154603	pouzdro izolační potrubní z minerální vlny s Al fólií max. 250/100°C 42/50mm	m	-17,000			SoD
	PP		pouzdro izolační potrubní z minerální vlny s Al fólií max. 250/100°C 42/50mm					
23	M	63154022	pouzdro izolační potrubní z minerální vlny s Al fólií max. 250/100°C 54/50mm	m	-58,000			SoD
	PP		pouzdro izolační potrubní z minerální vlny s Al fólií max. 250/100°C 54/50mm					
	D	722	Zdravotnicka - vnitřní vodovod					
1	K	722-D1	Zavření a otevření vody	kus	1,000			Vlastní
	PP		Vodoměry pro vodu do 40°C přírubové šroubové horizontální DN 150					
10	K	722-D10	Izolace tepelná 28/10mm	m	41,000			Vlastní
	PP		Izolace tepelná 28/10mm					
11	K	722-D11	Izolace tepelná 18/15mm	m	8,000			Vlastní
	PP		Izolace tepelná 18/15mm					
12	K	722-D12	Izolace tepelná 22/15mm	m	16,000			Vlastní
	PP		Izolace tepelná 22/15mm					
13	K	722-D13	Izolace tepelná 35/15mm	m	19,000			Vlastní
	PP		Izolace tepelná 35/15mm					
14	K	722-D14	Izolace tepelná 42/15mm	m	17,000			Vlastní
	PP		Izolace tepelná 42/15mm					
15	K	722-D15	Izolace tepelná 54/15mm	m	58,000			Vlastní
	PP		Izolace tepelná 54/15mm					
16	K	722-D16	Montáž tepelné izolace	m	186,000			Vlastní
	PP		Montáž tepelné izolace					
2	K	722-D2	Přechod 5/4" x40 na plast potrubí	ks	1,000			Vlastní
	PP		Přechod 5/4" x40 na plast potrubí					
3	K	722-D3	Kulový ventil 5/4" + montáž	ks	2,000			Vlastní
	PP		Kulový ventil 5/4" + montáž					
4	K	722-D4	Vodoměr Embra 5/4" + montáž	ks	1,000			Vlastní
	PP		Vodoměr Embra 5/4" + montáž					
5	K	722-D5	Šroubení k vodoměru 6/4"	ks	2,000			Vlastní
	PP		Šroubení k vodoměru 6/4"					
6	K	722-D6	Přichytka 5/4"	ks	2,000			Vlastní
	PP		Přichytka 5/4"					
7	K	722-D7	Heimeier F termostat hlavice s vestavěným čidlem	ks	16,000			Vlastní
	PP		Heimeier F termostat hlavice s vestavěným čidlem					
8	K	722-D8	Montáž krabíčky , chráničky , vesekání drážky+ montáž Heimeir hlavice	ks	16,000			Vlastní
	PP		Montáž krabíčky , chráničky , vesekání drážky+ montáž Heimeir hlavice					
9	K	722-D9	Izolace tepelná 22/10mm	m	27,000			Vlastní
	PP		Izolace tepelná 22/10mm					
	D	734	Ústřední vytápění - armatury					
26	K	734221682	Termostatická hlavice kapalinová PN 10 do 110°C otopných těles VK	kus	-16,000			SoD
	PP		Ventily regulační závitové hlavice termostatické , pro ovládání ventilů PN 10 do 110°C kapalinové otopných těles VK <a href="https://podminky.urs.cz/item/CS_URS_2021_02/734221682">https://podminky.urs.cz/item/CS_URS_2021_02/734221682</a>					
			vícepráce celkem					
			méněpráce celkem					

## KRYCÍ LIST SOUPISU PRACÍ

Změnový list č. 27

Stavba:

**ZL27 - VCP Oprava revizních šachet**

KSO:

Místo: Kutná Hora

CC-CZ:

Datum: 25.04.2022

Zadavatel:

Město Kutná Hora

IČ:

DIČ:

Zhotovitel:

Realitní a stavební společnost s.r.o.

IČ:

DIČ:

Projektant:

Ing.Martin Hádek

IČ:

DIČ:

### Cena bez DPH

DPH základní	Základ daně	Sazba daně
snížená	30 149,20	21,00%
	0,00	15,00%

### Cena s DPH

**v CZK**

## REKAPITULACE ČLENĚNÍ SOUPISU PRACÍ

Stavba:

**ZL27 - VCP Oprava revizních šachet**

Místo: Kutná Hora

Datum: 25.04.2022

Zadavatel: Město Kutná Hora

Projektant: Ing.Martin Hádek

Zhotovitel: Realitní a stavební společnost s.r.o.

Zpracovatel:

Kód dílu - Popis

Cena celkem [CZK]

### Náklady ze soupisu prací

HSV - Práce a dodávky HSV

3 - Svislé a kompletní konstrukce

9 - Ostatní konstrukce a práce, bourání

## SOUPIS PRACÍ

Stavba:

**ZL27 - VCP Oprava revizních šachet**

Místo: Kutná Hora

Datum: 25.04.2022

Zadavatel: Město Kutná Hora

Projektant: Ing.Martin Hádek

Zhotovitel: Realitní a stavební společnost s.r.o.

Zpracovatel:

PČ	Typ	Kód	Popis	MJ	Množství	J.cena [CZK]	Cena celkem [CZK]	Cenová soustava
<b>Náklady soupisu celkem</b>								
D		HSV	Práce a dodávky HSV					
D		3	Svislé a kompletní konstrukce					
4	K	319234123	Zdivo žump a šachet z cihel 290 mm na MC pevnosti P7 až P 15	m3	0,720			JRS
		PP	Zdivo žump a šachet z cihel pálených na maltu cementovou z cihel dl. 290 mm plných P 7 až P 15					
		Online PSC	<a href="https://podminky.urs.cz/item/CS_URS_2021_02/319234123">https://podminky.urs.cz/item/CS_URS_2021_02/319234123</a>					
D		9	Ostatní konstrukce a práce, bourání					
2	K	0,321	Bourání základů ze ŽB	m3	0,720			/lastní
		PP	Bourání základů z betonu železového					
3	K	961-R	Ometení stěn a vybrání nánosů dna šachty	kpl	2,000			/lastní
		PP	Ometení stěn a vybrání nánosů dna šachty					
5	K	961-R2	Oprava vnitřního zdiva omítka sanační	m2	6,780			/lastní
		PP	Oprava vnitřního zdiva omítka sanační					

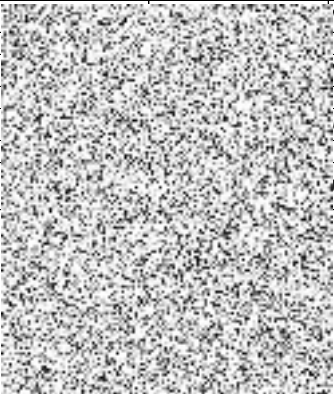
PČ	Typ	Kód	Popis	MJ	Množství	J.cena [CZK]	Cena celkem [CZK]	Cenová soustava
6	K	961-R3	Betonáž dna jímky	m2	1,540			Vlastní
	PP		Betonáž dna jímky					Vlastní
7	K	961-R4	Beton kolem poklopu	m2	1,760			Vlastní
	PP		Beton kolem poklopu					
8	M	28661932	<i>poklop šachtový litinový</i>	kus	2,000			URS
	PP		poklop šachtový litinový DN 600 pro třídu zatížení A15					
1	K	976085411	Vybourání kanalizačních rámu včetně poklopů nebo mříží pl přes 0,6 m2	kus	2,000			URS
	PP		Vybourání drobných zámečnických a jiných konstrukcí kanalizačních rámu litinových, z rýhovaného plechu nebo betonových včetně poklopů nebo mříží, plochy přes 0,60 m2					
	Online PSC		<a href="https://podminky.urs.cz/item/CS_URS_2021_02/976085411">https://podminky.urs.cz/item/CS_URS_2021_02/976085411</a>					
			vícepráce celkem					
			méněpráce celkem					

## KRYCÍ LIST SOUPISU PRACÍ

Změnový list č. 28

Stavba:

**ZL28 - změna typu dodávek materiálu**

KSO:

Místo: Kutná Hora

CC-CZ:

Datum: 25. 4. 2022

Zadavatel:

město Kutná Hora

IČ:

DIČ:

Zhotovitel:

Realitní a stavební společnost s.r.o.

IČ:

DIČ:

Projektant:

Kutnohorská Stavební s.r.o.

IČ:

DIČ:

**Cena bez DPH**

**0,00**

	Základ daně	Sazba daně	Výše daně
DPH základní	0,00	21,00%	0,00
DPH snížená	0,00	15,00%	0,00

**Cena s DPH**

**v CZK**

**0,00**

## REKAPITULACE ČLENĚNÍ SOUPISU PRACÍ

Stavba:

**ZL28 - změna typu dodávek materiálu**

Místo: Kutná Hora

Datum: 25. 4. 2022

Zadavatel: město Kutná Hora

Projektant: Kutnohorská Stavební s.r.o.

Zhotovitel: Realitní a stavební společnost s.r.o.

Zpracovatel:

Kód dílu - Popis

Cena celkem [CZK]

**Náklady ze soupisu prací**

**0,00**

## SOUPIS PRACÍ

Stavba:

**ZL28 - změna typu dodávek materiálu**

Místo: Kutná Hora

Datum: 25. 4. 2022

Zadavatel: město Kutná Hora

Projektant: Kutnohorská Stavební s.r.o.

Zhotovitel: Realitní a stavební společnost s.r.o.

Zpracovatel:

PČ	Typ	Kód	Popis	MJ	Množství	J.cena [CZK]	Cena celkem [CZK]	Cenová soustava
<b>Náklady soupisu celkem</b>								
1	M	59245212	dlažba zámková tvaru I 196x161x60mm přírodní	m2	-276,142			SoD
	PP		dlažba zámková tvaru I 196x161x60mm přírodní					
	P		Poznámka k položce: □ Spotřeba: 36 kus/m2					
2	M	59245018	dlažba tvar obdélník betonová 200x100x60mm přírodní	m2	276,142			URS
	PP		dlažba tvar obdélník betonová 200x100x60mm přírodní					
3	M	59246004	dlažba plošná betonová terasová hladká 600x600x60mm	m2	-429,990			SoD
	PP		dlažba plošná betonová terasová hladká 600x600x60mm					
	P		Poznámka k položce: □ Spotřeba: 2,78 kus/m2					
4	M	59246003	dlažba plošná betonová terasová hladká 500x500x50mm	m2	429,990			URS
	PP		dlažba plošná betonová terasová hladká 500x500x50mm					
			vícepráce celkem					
			méněpráce celkem					