





### Dodatek č. 7

ke Smlouvě o nájmu prostoru k podnikatelské činnosti č. 2928005117 ze dne 14.02.2018 uzavřené mezi níže uvedenými smluvními stranami (dále jen „**Smlouva**“)  
(dále jen „**Dodatek**“)

Smlouva je u nájemce vedená pod č. 06379-2017-PJ OVA

Obchodní firma: **Správa železnic, státní organizace**  
zapsaná v obchodním rejstříku vedeném Městským soudem v Praze, oddíl A, vložka 48384  
sídlo: Praha 1, Nové Město, Dlážďená 1003/7, PSČ 110 00  
zastoupena ve věcech smluvních:   
**adresa pro doručování písemnosti:** Oblastní ředitelství Ostrava, Muglinovská 1038/5, 702 00 Ostrava 1  
IČ: 709 94 234  
DIČ: CZ70994234  
bankovní spojení: Česká národní banka  
číslo účtu:   
variabilní symbol:   
(dále jen „**Pronajímatel**“)

a

Obchodní firma: **ČD Cargo, a.s.**  
zapsaná v obchodním rejstříku vedeném Městským soudem v Praze, oddíl B, vložka 12844  
sídlo: Praha 7 - Holešovice, Jankovcova 1569/2c, PSČ 170 00  
zastoupena ve věcech smluvních:   
**adresa pro doručování písemnosti:** ČD Cargo, a.s., Provozní jednotka Ostrava, Nádražní 88/192, 702 00 Ostrava  
IČ: 281 96 678  
DIČ: CZ28196678  
bankovní spojení: Československá obchodní banka, a.s.  
číslo účtu:   
(dále jen „**Nájemce**“)

(Pronajímatel a Nájemce dále společně jen „**Smluvní strany**“)

Smluvní strany uzavřely dne 14.02.2018 Smlouvu č. 2928005117 o nájmu prostor ve znění Dodatku č.1, Dodatku č.2, Dodatku č.3, Dodatku č. 4, Dodatku č.5 a Dodatku č.6 (dále jen „Smlouva“).

I.

Smluvní strany konstatují, že došlo k částečnému ukončení smlouvy č. 2928005117, jedná se o zúžení Předmětu nájmu ve VB Otrokovice – o místnost 1P26 (kancelář).



## II.

Smluvní strany se dohodly na změně Smlouvy následujícím způsobem:

- a) Příloha č. 1 Smlouvy - Celkový přehled ročního nájemného se nahrazuje novou Přílohou č. 1 Celkový přehled ročního nájemného;
- b) Příloha č. 1a) PJ Ostrava, č. 1b) PJ Brno a č. 1c) PJ Česká Třebová - specifikace pronajímaných prostor, se nahrazují novými přílohami č. 1a) PJ Ostrava, č. 1b) PJ Brno a č. 1c) PJ Česká Třebová.

## III.

### Závěrečná ustanovení

- Smluvní strany se zavazují zajistit ochranu osobních údajů, které budou zpracovávat na základě Smlouvy a jejich Dodatků a/nebo v souvislosti s ní. Při zpracování osobních údajů jsou Smluvní strany povinny zejména zajistit, aby osobní údaje byly zpracovány zákonným způsobem, pouze v nezbytném rozsahu a po dobu nezbytně nutnou, a aby osobní údaje byly technicky a organizačně zabezpečeny tak, aby nemohlo dojít k neoprávněnému nebo nahodilému přístupu k těmto údajům, k jejich změně, zničení nebo ztrátě, neoprávněným přenosům, k jejich jinému neoprávněnému zpracování, jakož i k jinému zneužití. Smluvní strany jsou dále povinny zajistit, aby byly personálně a organizačně nepřetržitě po dobu zpracovávání osobních údajů zabezpečeny veškeré povinnosti vyplývající z právních předpisů, zejména z obecného nařízení o ochraně osobních údajů (GDPR).
- Ostatní ustanovení Smlouvy, tímto Dodatkem nedotčená, se nemění a zůstávají v platnosti.
- Smluvní strany prohlašují, že se seznámily s obsahem tohoto Dodatku a prohlašují, že byl uzavřen na základě vzájemné svobodné vůle obou Smluvních stran, nikoliv v tísní, ani za nápadně nevýhodných podmínek.
- Smluvní strany jsou si vědomy skutečnosti, že jsou povinnými osobami podle zákona č. 340/2015 Sb., zákon o registru smluv, a důsledků, které jsou s touto skutečností spojeny. Strany prohlašují, že dospěly ke společnému závěru, že tento Dodatek podléhá povinnosti uveřejnění v registru smluv. Smluvní strany potvrzují, že si za tímto účelem navzájem poskytly informace, které považují za dostatečné.
- Tento Dodatek nabývá platnosti podpisem oběma smluvními stranami a účinnosti uveřejněním v registru smluv. Vložení do registru smluv zajistí Nájemce, přičemž v podání uvede také identifikaci datové schránky druhé strany, a to: 8tscdpq.
- Pro vyloučení pochybností se uvádí, že Smlouva včetně dodatků k ní již byly uveřejněny v registru smluv.
- Dodatek je vyhotoven v pěti (5) vyhotoveních, z nichž Pronajímatel obdrží dvě (2) vyhotovení a Nájemce tři (3) vyhotovení. Všechna podepsaná vyhotovení mají platnost originálu.



Příloha č. 1. Celkový přehled ročního nájemného

Příloha č. 1a) Specifikace pronajímaných prostor – PJ Ostrava

1b) Specifikace pronajímaných prostor – PJ Brno

1c) Specifikace pronajímaných prostor – PJ Česká Třebová

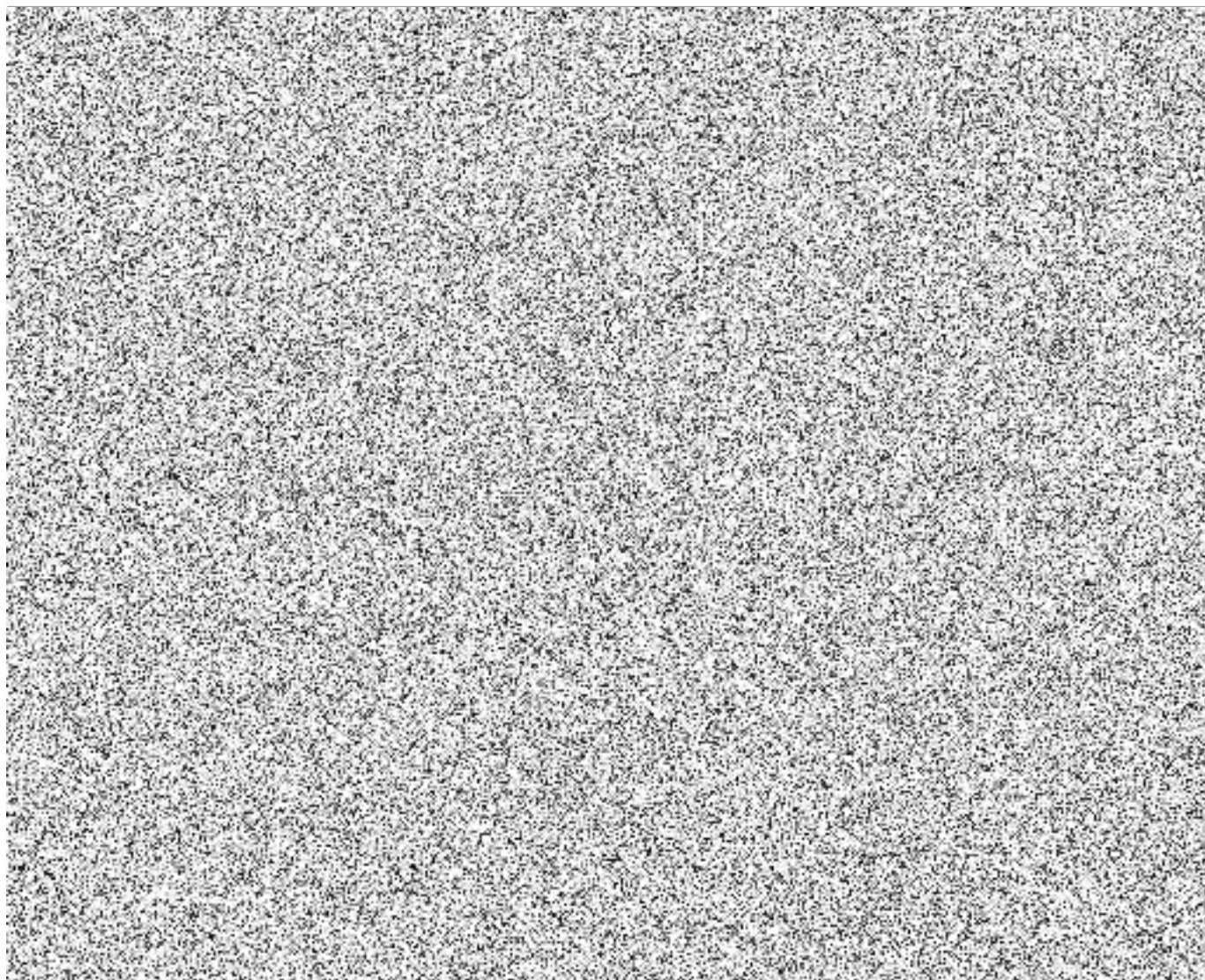

**Nájemce: ČD Cargo, a.s., Provozní jednotka Ostrava, Brno a Česká Třebová**

**Pronajímatel: SŽ, s.o., Oblastní ředitelství Olomouc, Variabilní symbol 2928005117, Česká národní banka, č.ú. 405761/0710**

**Celkový přehled ročního nájemného od 1.7.2022**

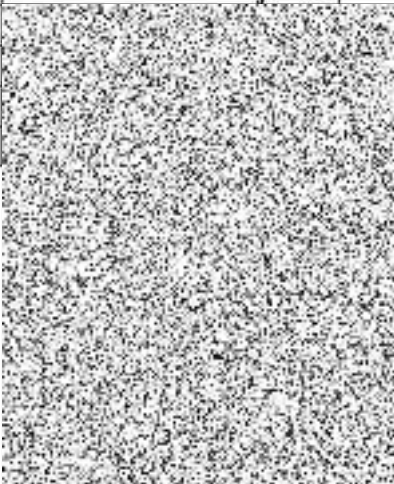
	Roční nájemné
Provozní jednotka Ostrava	
Provozní jednotka Brno	
Provozní jednotka Česká Třebová	