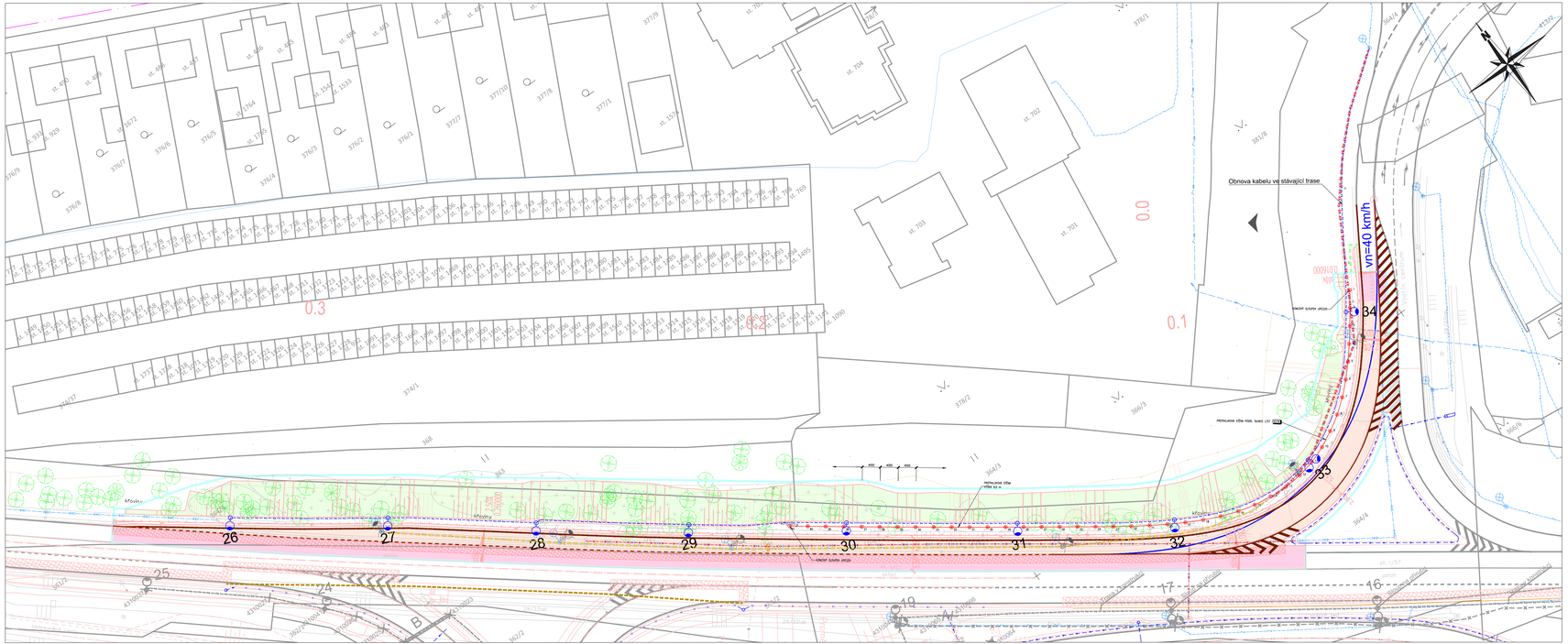

Legenda SO 432

- Síť VO projektovaná
- Nové/přeložené sloupy VO
- Síť VO demontovaná
- Stožáry VO demontáž

Legenda stávajících inženýrských sítí:

Elektrovedení-

- Vedení NN podzemní - ČEZ Distribuce a.s.
- Vedení VN podzemní - ČEZ Distribuce a.s.
- Vedení Veřejného osvětlení - TS Vsetín p.o.

Sdělovací vedení-

- Sděl. kabel met. podz. nezaměřený - CETIN a.s.
- Sděl. kabel met. podz. zaměřený - CETIN a.s.
- Sděl. kabel. opt. podzemní - CETIN a.s.

Kanalizace -

- Kanalizace dešťová - ŘSD ČR
- Rušené inženýrské sítě, jsou překládány

SO 432

STAVBA

I/57 VSETÍN - PŘIPOJOVACÍ PRUH

OBJEDNATEL

ŘEDITELSTVÍ SILNIC A DÁLNIC ČR
NA PANKRÁCI 56, 145 05 PRAHA 4

STAVBU ZAJIŠŤUJE SPRÁVA ZLÍN
FÜGNEROVO NÁBŘEŽÍ 5476, 760 01 ZLÍN

ŘEDITELSTVÍ SILNIC A DÁLNIC ČR

ZHOTOVITEL

DOPRAVOPROJEKT OSTRAVA a.s.
MASARYKOVO NÁM. 5/5, OSTRAVA, 702 00

HLAVNÍ INŽENÝR PROJEKTU

ZMĚNA VÝKRESU:

Č. ZMĚNY	PŘEDMĚT ZMĚNY	ZMĚNU PROVEDL	POPIS	DATUM ZMĚNY
1				
2				
3				

SOUŘADNICOVÝ SYSTÉM: S-JTSK
VÝŠKOVÝ SYSTÉM: Bpv

VEDOUCÍ PROJEKTANT	
ZODPOVĚDNÝ PROJEKTANT	
VYPRACOVAL	
KONTROLOVAL	
KRAJ ZLÍNSKÝ	OKRES VSETÍN

SUBDODAVATEL:
ELEKTRO PROJEKCE s.r.o.
Tř.míru 670/128
703 00 Ostrava - Vítkovice
IČO 47674036
www.elektroprojekce.cz
tel.+420 596 615 111, fax +420 596 615 112
V TAJNÁ 53, 602 00 BRNO, CZ

NÁZEV OBJEKTU

PŘELOŽKA VEŘEJNÉHO OSVĚTLENÍ
PŘIPOJOVACÍ PRUH NA SIL. I/57

STUPEŇ	DÚSP
DATUM	06/2021
FORMÁT	5xA4
MĚŘÍTKO	-
ČÍS.ZAK.	200249

NÁZEV VÝKRESU

Situace

Č. SOUPRAVY

Č. PŘÍLOHY

02