

S M L O U V A O D Í L O č. 23/D/2022

uzavíraná podle zák. č. 89/2012 Sb., občanský zákoník, v platném znění
(dále jen „Smlouva“)

Číslo smlouvy Zhotovitele:

níže uvedeného dne mezi těmito smluvními stranami:

Objednatel:	Město Blovice
sídlo:	Masarykovo nám. 143, 336 01 Blovice
zastoupený:	starostou města Bc. Robertem Zelenkou
IČ:	00256455
DIČ:	CZ00256455
Bankovní spojení:	KB, a.s., č. ú. 9005-124361/0100

A

Zhotovitel:	SUPTel a. s.
sídlo:	Hřbitovní 1322/15, 312 00 Plzeň
zastoupený:	Mgr. Michal Bureš, člen představenstva
IČ:	25229397
DIČ:	CZ25229397
Bankovní spojení:	ČSOB a. s., č. ú. 17020403/0300
Zapsaná v OR KS v Plzni odd. B, č. vložky 776	

I.

Předmět plnění

1. Zhotovitel se zavazuje zhotovit pro objednatele dílo „**Chodník před radnicí**“ v rozsahu daném projektovou a zadávací dokumentací. Akce je spolufinancována dotací z rozpočtu města Blovice
2. Při zhotovení díla budou respektovány platné předpisy, normy a další obecně platné podmínky a podklady. Zhotovitel se zavazuje provést dílo řádně, kvalitně a včas.
3. Objednatel se zavazuje dílo převzít a zaplatit za jeho řádné provedení.

II.

Termín plnění

1. Objednatel se zavazuje předat místo stavby zhotoviteli nejpozději do 16.5.2022.
2. Zhotovitel se zavazuje dílo specifikované v čl. I. odst. 1. této smlouvy dokončit a předat objednateli do 31.5.2022.
3. O předání a převzetí díla bude vyhotoven zápis, který bude podepsán oběma smluvními stranami.

III.
Cena díla

1. Cena díla v souladu s nabídkou zhotovitele činí:

Cena bez DPH	257.929,78 Kč
DPH	54.165,25 Kč
Cena vč. DPH	312.095,03 Kč

IV.
Úhrada ceny za dílo a platební podmínky

1. Fakturace zhotovitele bude ke dni předání a převzetí díla.
2. Plnění nepodléhá přenesené daňové povinnosti.
3. Faktura bude vystavena do pěti pracovních dnů ode dne uskutečnění zdanitelného plnění zhotovitele.
4. Faktura je splatná do 20 dnů od jejího doručení objednateli. Faktura musí obsahovat mimo jiné tyto údaje:
 - označení účastníků,
 - bankovní spojení,
 - název díla,
 - cenu díla včetně specifikace výše DPH
 - razítko a podpis.

V.
Odpovědní zástupci stran

1. Mimo statutární zástupce organizací uvedené v hlavičce této smlouvy jsou při realizaci díla oprávněni smluvní strany zastupovat:
 - a) Za objednatele: [redacted]
ve věcech technických [redacted]
 - b) Za zhotovitele: [redacted]
ve věcech smluvních a technických [redacted]

VI.
Záruka a záruční podmínky

1. Zhotovitel odpovídá za vady díla podle příslušných ustanovení Občanského zákoníku.
2. Zhotovitel přebírá na dílo dohodnutou záruku v trvání 60 měsíců. Záruční doba počíná běžet dnem řádného předání díla objednateli bez vad a nedodělků.
3. Objednatel oznámí zhotoviteli zjevné vady díla při jeho převzetí, ostatní vady do 30 dnů poté, co je zjistil. Oznámení bude provedeno písemně.
4. Zhotovitel je povinen vady bezplatně odstranit do 10 dnů ode dne jejich oznámení objednatelům, pokud nebude dohodnuto jinak. Provedené opravy vad je zhotovitel povinen objednateli předat písemně.

VII.
Smluvní pokuty

1. V případě nedodržení smluveného termínu dokončení díla se zhotovitel zavazuje objednateli zaplatit smluvní pokutu ve výši 0.5 % z ceny díla bez DPH za každý započatý den prodlení.
2. V případě prodlení zhotovitele s odstraněním vady zaplatí zhotovitel objednateli smluvní pokutu ve výši 0,1 % z ceny díla bez DPH za každý započatý týden prodlení s odstraněním vady.
3. V případě prodlení objednatele s platbou faktury vystavené v souladu s touto smlouvou zaplatí objednatel zhotoviteli smluvní pokutu ve výši 0,1 % z dlužné částky za každý den prodlení.
4. Smluvní pokutu je oprávněn objednatel po jejím vyčíslení odečíst z faktury zhotovitele. Objednatel je oprávněn postupovat obdobně i při uplatnění nároku na náhradu škody.

VIII.
Ostatní ujednání

1. Změny ve výchozích podkladech nebo požadavcích objednatele v průběhu prací budou řešeny písemným dodatkem této smlouvy podepsaným oběma smluvními stranami, ve kterém budou uvedeny požadované změny rozsahu díla, jejich cena a případná změna doby plnění.
2. Od smlouvy lze odstoupit ze zákonných důvodů nebo v případě jejího závažného porušení jednou ze smluvních stran. V případě odstoupení od smlouvy zanikají všechna práva a povinnosti smluvních stran, není však dotčen nárok na náhradu škod vzniklých jejím porušením.
3. Smlouva je vyhotovena ve dvou vyhotoveních, z nichž každá má platnost originálu.
4. Smlouvu lze měnit či doplňovat pouze písemnými dodatky podepsanými smluvními stranami, event. jimi zmocněnými osobami jednajícími za účastníky v souladu s touto smlouvou.
5. Smlouva podléhá zveřejnění podle zákona č. 340/2015 Sb., o registru smluv, smluvní strany se dohodly na tom, že smlouvu zveřejňuje objednatel.
6. Smluvní strany se dohodly na tom, že smlouva jakož i vztahy ze smlouvy vyplývající se řídí režimem občanského zákoníku a dalšími předpisy a normami vztahujícími se na způsob provádění předmětu díla.

V Blovice dne 16.5.2022

V Plzni, dne 16.5.2022

Objednatel

Zhotovitel

Příloha smlouvy – rozpočet SO 101 (5 listu)

KRYCÍ LIST SOUPISU PRACÍ

Stavba:

Blovice, Masarykovo nám., chodník před MÚ

Objekt:

SO 101 - Oprava komunikace pro pěší

KSO:

Místo: Blovice

CC-CZ:

Datum: 12.05.2022

Zadavatel:

Město Blovice, Masarykovo náměstí 143 Blovice

IČ:

256455

DIČ:

Zhotovitel:

SUPTel a.s. Hřbitovní 1322/15 312 00 Plzeň

IČ:

25229397

DIČ:

CZ25229397

Projektant:

IČ:

DIČ:

Zpracovatel:



IČ:

DIČ:

Poznámka:

Cena bez DPH				257 929,78
	Základ daně	Sazba daně	Výše daně	
DPH základní	257 929,78	21,00%	54 165,25	
snížená	0,00	15,00%	0,00	
Cena s DPH	v	CZK		312 095,03

Projektant

Zpracovatel

Datum a podpis:

Razítko

Datum a podpis:

Razítko

Objednavatel

Zhotovitel

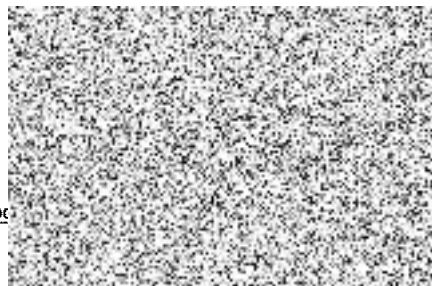

Datum a podpis:

Razítko

Datum a podpis:

REKAPITULACE ČLENĚNÍ SOUPISU PRACÍ

Stavba:

Blovice, Masarykovo nám., chodník před MÚ

Objekt:

SO 101 - Oprava komunikace pro pěší

Místo: Blovice

Datum: 12.05.2022

Zadavatel: Město Blovice, Masarykovo náměstí 143 Blovice

Projektant:

Zhotovitel: SUPTel a.s. Hřbitovní 1322/15 312 00 Plzeň

Zpracovatel:



Kód dílu - Popis

Cena celkem [CZK]

Náklady ze soupisu prací	257 929,78
HSV - Práce a dodávky HSV	243 429,78
1 - Zemní práce	67 654,23
4 - Vodorovné konstrukce	6 812,40
5 - Komunikace pozemní	88 457,66
6 - Úpravy povrchů, podlahy a osazování výplní	243,36
8 - Trubní vedení	25 181,61
9 - Ostatní konstrukce a práce, bourání	20 142,85
997 - Přesun sutě	25 896,13
998 - Přesun hmot	9 041,54
VRN - Vedlejší rozpočtové náklady	14 500,00
VRN1 - Průzkumné, geodetické a projektové práce	0,00
VRN3 - Zařízení staveniště	9 500,00
VRN4 - Inženýrská činnost	5 000,00

SOUPIS PRACÍ

Stavba:

Blovice, Masarykovo nám., chodník před MÚ

Objekt:

SO 101 - Oprava komunikace pro pěší

Místo: Blovice

Datum: 12.05.2022

Zadavatel: Město Blovice, Masarykovo náměstí 143 Blovice

Projektant:

Zhotovitel: SUPTel a.s. Hřbitovní 1322/15 312 00 Pízeň

Zpracovatel:



PČ	Typ	Kód	Popis	MJ	Množství	J.cena [CZK]	Cena celkem [CZK]	Cenová soustava
Náklady soupisu celkem							257 929,78	257942
D		HSV	Práce a dodávky HSV				243 429,78	
D		1	Zemní práce				67 654,23	
1	K	113106121	Rozebrání dlažeb z betonových nebo kamenných dlaždic komunikací pro pěší ručně	m2	27,550	69,40	1 911,97	CS ÚRS 2022 01
W					14,5*1,9		27,550	
2	K	113106123	Rozebrání dlažeb ze zámkových dlaždic komunikací pro pěší ručně	m2	39,900	90,70	3 618,93	CS ÚRS 2022 01
W					21*1,9		39,900	
3	K	113107321	Odstránění podkladu z kameniva drčeného tl do 100 mm strojně pl do 50 m2	m2	27,550	47,00	1 294,85	CS ÚRS 2022 01
4	K	113107322	Odstránění podkladu z kameniva drčeného tl přes 100 do 200 mm strojně pl do 50 m2	m2	39,900	68,50	2 733,15	CS ÚRS 2022 01
W					21*1,9		39,900	
5	K	113107330	Odstránění podkladu z betonu prostého tl do 100 mm strojně pl do 50 m2	m2	27,550	190,00	5 234,50	CS ÚRS 2022 01
W					14,5*1,9		27,550	
6	K	113201112	Vytrhání obrub silničních ležatých	m	39,300	138,00	5 344,80	CS ÚRS 2022 01
W					*oprava stávajících obrubníků*1,9*2+35,5		39,300	
7	K	115101201	Čerpání vody na dopravní výšku do 10 m průměrný přítok do 500 l/min	hod			0,00	CS ÚRS 2022 01
8	K	115101301	Pohotovost čerpací soupravy pro dopravní výšku do 10 m přítok do 500 l/min	den			0,00	CS ÚRS 2022 01
9	K	119003131	Výstražná páska pro zabezpečení výkopu zařízení	m	50,000	36,40	1 820,00	CS ÚRS 2022 01
W					25*2		50,000	
10	K	119003132	Výstražná páska pro zabezpečení výkopu odstranění	m	50,000	13,90	695,00	CS ÚRS 2022 01
11	K	119003215	Trubková mobilní plotová zábrana výšky do 1,5 m pro zabezpečení výkopu zařízení	m			0,00	CS ÚRS 2022 01
12	K	119003216	Trubková mobilní plotová zábrana výšky do 1,5 m pro zabezpečení výkopu odstranění	m			0,00	CS ÚRS 2022 01
13	K	132251101	Hloubení rýh nezapažených š do 800 mm v hornině třídy těžitelnosti I skupiny 3 objem do 20 m3 strojně	m3	26,400	971,00	25 634,40	CS ÚRS 2022 01
W					0,8*33*1		26,400	
14	K	139001101	Příplatek za zřízení vykopávky v blízkosti podzemního vedení	m3	5,520	548,00	3 013,92	CS ÚRS 2022 01
W					0,8*23*1		18,400	
W					18,4*0,3 *Přepočtené koeficientem množství		5,520	
15	K	162551108	Vodorovné přemístění přes 2 500 do 3000 m výkopku/sypaniny z horniny třídy těžitelnosti I skupiny 1 až 3	m3	9,856	137,00	1 350,27	CS ÚRS 2022 01
W					*lože a obsyp potrubí*0,8*22,4*0,55		9,856	
16	K	171201231	Poplatek za uložení zeminy a kamení na recyklační skládce (skládkovně) kód odpadu 17 05 04	t	17,741	294,00	5 215,85	CS ÚRS 2022 01
W					9,856*1,8 *Přepočtené koeficientem množství		17,741	
17	K	171251201	Uložení sypaniny na skládky nebo meziskládky	m3	9,586	20,70	198,43	CS ÚRS 2022 01
18	K	174151101	Zásyp jam, šachet rýh nebo kolem objektů sypaninou se zhuštěním	m3	8,544	143,00	1 221,79	CS ÚRS 2022 01
W					0,8*23*1		18,400	
W					*lože a obsyp potrubí*0,8*22,4*0,55		-9,856	
W					Součet		8,544	
19	K	175151101	Obsypání potrubí strojně sypaninou bez prohození, uloženou do 3 m	m3	8,064	213,00	1 717,63	CS ÚRS 2022 01
W					0,8*22,4*0,45		8,064	
20	M	58337310	Štěrkopísek frakce 0/4	t	13,467	373,00	5 023,19	CS ÚRS 2022 01
W					8,064*1,67 *Přepočtené koeficientem množství		13,467	
21	K	181951112	Úprava pláně v hornině třídy těžitelnosti I skupiny 1 až 3 se zhuštěním strojně	m2	67,450	24,10	1 625,55	CS ÚRS 2022 01
W					35,5*1,9		67,450	
D		4	Vodorovné konstrukce				6 812,40	
22	K	434191433	Osazení schodišťových stupňů kamenných pemřovaných s oboustranným zazděním	m	9,000	518,00	4 662,00	CS ÚRS 2022 01
W					*oprava stávajících schodišťových stupňů*4,5*2		9,000	
23	K	451573111	Lože pod potrubí otevřený výkop ze štěrkopísku	m3	1,792	1 200,00	2 150,40	CS ÚRS 2022 01
W					0,8*22,4*0,1		1,792	
D		5	Komunikace pozemní				88 457,66	
24	K	564861011	Podklad ze štěrkodrtě ŠD plochy do 100 m2 tl 200 mm	m2	67,450	261,00	17 604,45	CS ÚRS 2022 01
W					35,5*1,9		67,450	
25	K	598211111	Kladení zámkové dlažby komunikací pro pěší ručně tl 60 mm skupiny A pl přes 50 do 100 m2	m2	67,450	314,00	21 179,30	CS ÚRS 2022 01

PČ	Typ	Kód	Popis	MJ	Množství	J.cena [CZK]	Cena celkem [CZK]	Genová soustava
26	M	59245016	dlažba tvar čtverec betonová 100x100x60mm přírodní	m2	69,474	715,00	49 673,91	CS ÚRS 2022 01
	P		Poznámka k položce					
	W		např. typ BEST_MENTO - přírodní					
			67,45*1,03 *Přepočtené koeficientem množství		69,474			
	D	6	Úpravy povrchů, podlahy a osazování výplní				243,36	
27	K	627633112	Stěrka z těsnící malty dvouvrstvá vnějších stěn šachet válcových a kuželových	m2	0,520	468,00	243,36	CS ÚRS 2022 01
	W		*prostup dešťové kanalizace do stávající RS*(0,5*0,5-0,08*0,08*3,14)*2+0,16*3,14*0,12		0,520			
	D	8	Trubní vedení				25 181,61	
28	K	871313121	Montáž kanalizačního potrubí z PVC těsněné gumovým kroužkem otevřený výkop sklon do 20 % DN 160	m	22,400	153,00	3 427,20	CS ÚRS 2022 01
	W		19+1,7*2		22,400			
29	M	28611166	trubka kanalizační PVC DN 160x5000mm SN8	m	23,072	395,00	9 113,44	CS ÚRS 2022 01
	W		22,4*1,03 *Přepočtené koeficientem množství		23,072			
30	K	877265271	Montáž lapače sítěšních splavenin z tvrdého PVC-systém KG DN 110	kus	2,000	206,00	412,00	CS ÚRS 2022 01
31	M	56231163	lapač sítěšních splavenin se zápachovou klapkou a lapačím košem DN 125/110	kus	2,000	3 180,00	6 360,00	CS ÚRS 2022 01
32	K	877315211	Montáž tvarovek z tvrdého PVC-systém KG nebo z polypropylenu-systém KG 2000 jednoosé DN 160	kus	7,000	245,00	1 715,00	CS ÚRS 2022 01
33	M	28611506	redukce kanalizační PVC 160/125	kus	2,000	119,00	238,00	CS ÚRS 2022 01
34	M	28611361	koleno kanalizační PVC KG 160x45°	kus	2,000	139,00	278,00	CS ÚRS 2022 01
35	M	28611363	koleno kanalizační PVC KG 160x87°	kus	2,000	167,00	334,00	CS ÚRS 2022 01
36	M	28612250	vložka šachtová kanalizační DN 160	kus	1,000	717,00	717,00	CS ÚRS 2022 01
37	K	877315221	Montáž tvarovek z tvrdého PVC-systém KG nebo z polypropylenu-systém KG 2000 dvouosé DN 160	kus	2,000	413,00	826,00	CS ÚRS 2022 01
38	M	28611392	odbočka kanalizační PVC s hrdlem 160/160/45°	kus	2,000	416,00	832,00	CS ÚRS 2022 01
39	K	892351111	Tlaková zkouška vodou potrubí DN 150 nebo 200	m	22,400	25,30	566,72	CS ÚRS 2022 01
40	K	899623141	Obetonování potrubí nebo zdíva stok betonem prostým tř. C 12/15 v otevřeném výkopu	m3	0,115	3 150,00	362,25	CS ÚRS 2022 01
	W		*prostup dešťové kanalizace do stávající RS*(0,5*0,5-0,08*0,08*3,14)*0,5		0,115			
	D	9	Ostatní konstrukce a práce, bourání				20 142,85	
41	K	916241113	Osazení obrubníku kamenného ležatého s boční operou do lože z betonu prostého	m	39,300	308,00	12 104,40	CS ÚRS 2022 01
	W		*oprava stávajících obrubníků*1,9*2+35,5		39,300			
42	K	963022819	Bourání kamenných schodišťových stupňů zhotovených na místě	m		110,00	0,00	CS ÚRS 2022 01
	W		*oprava stávajících schodišťových stupňů*4,5*2		9,000			
43	K	977151124	Jádrové vrty diamantovými korunkami do stavebních materiálů D přes 150 do 180 mm	m	0,120	5 520,00	662,40	CS ÚRS 2022 01
	W		*prostup dešťové kanalizace do stávající RS*0,12		0,120			
44	K	979024443	Očištění vybouraných obrubníků a krajníků silničních	m	39,300	41,30	1 623,09	CS ÚRS 2022 01
	W		*oprava stávajících obrubníků*1,9*2+35,5		39,300			
45	K	979054442	Očištění vybouraných z desk nebo dlaždic s původním spárováním z MC	m2	31,550	78,70	2 482,99	CS ÚRS 2022 01
46	K	979054451	Očištění vybouraných zámkových dlaždic s původním spárováním z kameniva téženého	m2	44,550	73,40	3 269,97	CS ÚRS 2022 01
	D	997	Přesun sutě				25 896,13	
47	K	997221551	Vodorovná doprava sutí ze sypkých materiálů do 1 km	t	28,369	47,40	1 344,69	CS ÚRS 2022 01
	W		14,5*1,9*0,24+*betonové lože obrubníků*(1,9*2+35,5)*0,14		12,114			
	W		14,5*1,9*0,17+21*1,9*0,29		16,255			
	W		Součet		28,369			
48	K	997221559	Příplatek ZKD 1 km u vodorovné dopravy sutí ze sypkých materiálů	t	56,738	11,30	641,14	CS ÚRS 2022 01
	W		14,5*1,9*0,24+*betonové lože obrubníků*(1,9*2+35,5)*0,14		12,114			
	W		14,5*1,9*0,17+21*1,9*0,29		16,255			
	W		Součet		28,369			
	W		28,369*2 *Přepočtené koeficientem množství		56,738			
49	K	997221561	Vodorovná doprava sutí z kusových materiálů do 1 km	t	17,399	53,30	927,37	CS ÚRS 2022 01
	W		*odvoz zámkové dlažby do skladu investora*21*1,9*0,26		10,374			
	W		*odvoz betonových dlaždic do skladu investora*14,5*1,9*0,255		7,025			
	W		Součet		17,399			
50	K	997221569	Příplatek ZKD 1 km u vodorovné dopravy sutí z kusových materiálů	t	69,596	14,50	1 009,14	CS ÚRS 2022 01
	W		*odvoz zámkové dlažby do skladu investora*21*1,9*0,26		10,374			
	W		*odvoz betonových dlaždic do skladu investora*14,5*1,9*0,255		7,025			
	W		Součet		17,399			
	W		17,399*4 *Přepočtené koeficientem množství		69,596			
51	K	997221611	Nakládání sutí na dopravní prostředky pro vodorovnou dopravu	t	28,369	187,00	5 305,00	CS ÚRS 2022 01
	W		14,5*1,9*0,24+*betonové lože obrubníků*(1,9*2+35,5)*0,14		12,114			
	W		14,5*1,9*0,17+21*1,9*0,29		16,255			
	W		Součet		28,369			
52	K	997221612	Nakládání vybouraných hmot na dopravní prostředky pro vodorovnou dopravu	t	17,399	565,00	9 830,44	CS ÚRS 2022 01
	W		*odvoz zámkové dlažby do skladu investora*21*1,9*0,26		10,374			
	W		*odvoz betonových dlaždic do skladu investora*14,5*1,9*0,255		7,025			

PČ	Typ	Kód	Popis	MJ	Množství	J.cena [CZK]	Cena celkem [CZK]	Cenová soustava
VV		Součet			17,399			
53	K	997221861	Poplatek za uložení stavebního odpadu na recyklační skládce (skládkovně) z prostého betonu pod kódem 17 01 01	t	12,114	170,00	2 059,38	CS ÚRS 2022 01
VV		14,5*1,9*0,24**betonové lože obrubníků*(1,9*2+35,5)*0,14			12,114			
54	K	997221873	Poplatek za uložení stavebního odpadu na recyklační skládce (skládkovně) zemlny a kamení zatříděného do Katalogu odpadů pod kódem 17 05 04	t	16,255	294,00	4 778,97	CS ÚRS 2022 01
VV		14,5*1,9*0,17+21*1,9*0,20			16,255			
D		998	Přesun hmot				9 041,54	
55	K	998223011	Přesun hmot pro pozemní komunikace s krytem dlažebním	t	41,859	216,00	9 041,54	CS ÚRS 2022 01
D		VRN	Vedlejší rozpočtové náklady				14 500,00	
D		VRN1	Průzkumné, geodetické a projektové práce				0,00	
56	K	012103000	Geodetické práce před výstavbou	kpl	1,000		0,00	CS ÚRS 2022 01
57	K	012203000	Geodetické práce při provádění stavby	kpl	1,000		0,00	CS ÚRS 2022 01
58	K	012303000	Geodetické práce po výstavbě	kpl	1,000		0,00	CS ÚRS 2022 01
D		VRN3	Zařízení staveniště				9 500,00	
59	K	030001000	Zařízení staveniště	kpl	1,000	7 000,00	7 000,00	CS ÚRS 2022 01
60	K	034303000	Dopravní značení na staveništi	kpl	1,000		0,00	CS ÚRS 2022 01
61	K	039203000	Čištění komunikací v průběhu výstavby	kpl	1,000	2 500,00	2 500,00	CS ÚRS 2022 01
D		VRN4	Inženýrská činnost				5 000,00	
62	K	043154000	Zkoušky hutnicí	kpl	1,000		0,00	CS ÚRS 2022 01
63	K	045002000	Kompletační a koordinační činnost	kpl	1,000	5 000,00	5 000,00	CS ÚRS 2022 01