

## Krycí list ZBV

Název a evidenční číslo Stavby:

**II/606 Velká Dobrá - Nové Strašecí, rekonstrukce silnice a mostů - stavba**

Název stavebního objektu/provozního souboru (SO/PS):

**Silnice II/606 obec Tuchlovice**

Číslo SO/PS /

/ číslo Změny SO/PS:

**107 / 1**

Číslo ZBV:

**14**

Objednatel:

**Středočeský kraj**

Zborovská 81/11, 150 00 Praha 5, Smíchov

IČ: 70891095

Zhotovitel:

**„Společnost VELKÁ DOBRÁ - NOVÉ STRAŠECÍ“**

Milady Horákové 2764, 272 01 Kladno

IČ: 477 81 734

**SILNICE GROUP a.s.**

Na Florenci 2116/15, 110 00, Praha 1

IČO: 622 42 105

**Froněk spol. s r.o.**

Zátiší 2488, 269 01, Rakovník

IČO: 475 34 630

**EKOSTAVBY Louny s.r.o.**

Václava Majera 573, 440 01, Louny

IČO: 104 42 481

**POZEMNÍ KOMUNIKACE BOHEMIA a.s.**

Milady Horákové 2764, 272 01, Kladno

IČO: 279 00 096

## Rekapitulace ZBV č. 14 dle Skupin 1, 2, 3, 4, 5

část ZBV č.	Cena navrhovaných Změn záporných	Cena navrhovaných Změn kladných	Cena navrhovaných Změn záporných a Změn kladných celkem
14.1	0,00	0,00	0,00

část ZBV č.	Cena navrhovaných Změn záporných	Cena navrhovaných Změn kladných	Cena navrhovaných Změn záporných a Změn kladných celkem
14.2	0,00	0,00	0,00

část ZBV č.	Cena navrhovaných Změn záporných	Cena navrhovaných Změn kladných	Cena navrhovaných Změn záporných a Změn kladných celkem
14.3	0,00	-2 670 005,05	-2 670 005,05

část ZBV č.	Cena navrhovaných Změn záporných	Cena navrhovaných Změn kladných	Cena navrhovaných Změn záporných a Změn kladných celkem
14.4	0,00	0,00	0,00

část ZBV č.	Cena navrhovaných Změn záporných	Cena navrhovaných Změn kladných	Cena navrhovaných Změn záporných a Změn kladných celkem
14.5	0,00	0,00	0,00

Suma ZBV č.	Cena navrhovaných Změn záporných	Cena navrhovaných Změn kladných	Cena navrhovaných Změn záporných a Změn kladných celkem
<b>14</b>	<b>0,00</b>	<b>-2 670 005,05</b>	<b>-2 670 005,05</b>

Části ZBV se číslovají číslem ZBV, za kterým je tečka a index udávající číslo Skupiny.  
Stejný systém číslování se používá pro jednotlivé Evidenční nebo Změnové listy  
a pro Rozpis ocenění změn položek.

Změnový list			
Název a evidenční číslo Stavby: <b>II/606 Velká Dobrá - Nové Strašecí, rekonstrukce silnice a mostů - stavba</b>		Číslo SO/PS / / číslo Změny SO/PS: <b>107 / 1</b>	Číslo ZBV: <b>14</b>
Název stavebního objektu/provozního souboru (SO/PS): <b>Silnice II/606 obec Tuchlovice</b>			
Strany smlouvy o dílo č. 2882/000660001/2018 na realizaci uvedené stavby uzavřené dne 14.8.2019 (dále jen Smlouva): Objednatel: <b>Sředečský kraj</b> Zhotovitel: <b>Společnost Velká Dobrá - Nové Strašecí*</b>			
Přiložky Změnového listu:		Paré č.	Příjemce
1. Krycí list	1 počet listů	1,2	Objednatel
2. Změnový list	1 počet listů	3,4	Zhotovitel
3. Zápis o projednání ocenění soupisu prací	1 počet listů	5	TDI
4. Rozpis ocenění Změn položek	1 počet listů	6	AD
5. Přehled zařazení změn do skupin	1 počet listů	7	Supervize
6. Přehled dalších dokladů	1 počet listů		
7. Další doklady dle přehledu dokladů	14 počet listů		
Iniciátor změny: Zhotovitel			
Popis a zdůvodnění Změny:			
Tato změna obsahuje úpravu dotčených položek SO 107 podle skutečně provedeného rozsahu prací. Položky č. 1 a 5 jsou upraveny s ohledem na zmenšení rozsahu odtěžení odtěžení podkladů krajnice. Odtěžení podkladů krajů vozovky proběhlo jen na 597,7 metru komunikace. Po přeměření skutečně provedených prací vznikl rozdíl v položkách č. 9 a 54. Bylo předpokládáno větší množství etap a prořezání sředečských spár, které vzhledem k technologickým podmínkám a nutnosti být obětovány. U položky č. 11 došlo k úpravě po nalezení hospodářského areálu, který byl obětován a zachován. Nebylo tak potřeba odtěžit stávající krajnice. Položka č. 20 byla čerpána dle skutečně spotřebovaného materiálu. Položky č. 22, 35 a 37 byly prováděny v návaznosti na způsob opravy vozovky a nutnosti oprav povrchů stávajících chodníků. V PD bylo množství odhadnuto stejně jako u položky č. 28 a 29. Množství použitých asfaltových směsí bylo po dokončení prací geodeticky zaměřeno. Položky č. 46 a 47 nebylo možné technicky provést. V položce č. 49 došlo při tvorbě výkazu výměr k chybě. Srovnání byla provedena dle úpravy v RDS ve stanovišti 7,310 - 7,360 km. Z položky č. 52 byla provedena pokládka nových obrub při vjezdu do obce dle situace z PD. Zbylé metry byly brány jako předpoklad pro nutnou výměnu poškozených stávajících obrub. Položky č. 34 a 53 byly upraveny dle geodetického zaměření, viz. protokol o zaměření - doklad č. 09.			
Jedná se o Změnu nepodstatnou, nepředvídanou, která je tak podle § 5, odst. 1, písm.c), resp. podle § 10 Směrnice R-SM-36 Krajské správy a úřady silnic Středočeského kraje (činnost od 29.5.2017) uplňující prováděcí změn závazků dle zákona č. 134/2016 Sb., o zadávání veřejných zakázek, zejména do Slupiny 3. Zároveň se jedná o práce, které nemění celkovou povahu veřejné zakázky. Z hlediska zákona o zadávání veřejných zakázek č. 134/2016 Sb. tato změna nepředstavuje vznik podstatné změny závazku a dle § 222, odst. 6) se jedná o změnu nepředvídanou.			
Údaje v Kč bez DPH:			
Cena navrhovaných Změn záporných	Cena navrhovaných Změn kladných	Cena navrhovaných Změn záporných a Změn kladných celkem	Součet absolutních hodnot Změn kladných a Změn záporných
<b>0,00</b>	<b>-2 670 005,05</b>	<b>-2 670 005,05</b>	<b>-2 670 005,05</b>
<b>Podpis vyjadřuje souhlas se Změnou:</b>			
Zhotovitel (hl. stavbyvedoucí)	Jméno	Jakub John	datum podpis
Projektant (autorský dozor)	Jméno	Ing. Jan Petr	datum podpis
Technický dozor investora	Jméno	Ing. Lubomír Bureš	datum podpis
Supervize	Jméno	Ing. Václav Chytil	datum podpis
Zástupce Objednatel:	Jméno	Ing. Jan Lichtheger	datum podpis
Objednatel a Zhotovitel se dohodli, že u tohoto SO/PS, který je součástí uvedené Stavby, budou provedeny Změny, jež jsou podrobně popsány, odvozeny, dokladovány a oceněny v dokumentaci této Změny. Smluvní strany si dohodly prohlásit, že Změny dle tohoto Změnového listu nejsou zlepšením dle čl. 13.2 Smluvních podmínek. Tento Změnový list představuje dodatek Smlouvy. Smlouva se mění v rozsahu upraveném v tomto Změnovém listu. V ostatním zůstávají práva a povinnosti Objednatel a Zhotovitel sjednané ve Smlouvě nedotčeny. Na důkaz toho připojují příslušné osoby oprávněné jednat jménem nebo v zastoupení Objednatel a Zhotovitel své podpisy.			
Objednatel (Oprávněná osoba Objednatel)	Jméno	Libor Lesák	datum podpis
Zhotovitel	Jméno	Ing. Petr Duchek, MBA	datum podpis
			Číslo paré:

## ZÁPIS

o projednání ocenění soupisu prací a ceny stavebního objektu/provozního souboru (SO/PS)  
pro všechny skupiny - pro ZBV číslo: 14

Název Stavby: II/606 Velká Dobrá - Nové Strašecí, rekonstrukce silnice a mostů - stavba	
Číslo SO/PS / číslo Změny SO/PS:	107/1
Název stavebního objektu/provozního souboru (SO/PS): Silnice II/606 obec Tuchlovice	

Údaje v Kč bez DPH

Cena SO/PS dle Smlouvy
1 - zadat
15 593 828,54

Poznámka: Cenu všech Změn záporných v předchozích Změnách na SO/PS a cenu navrhovaných Změn záporných na SO/PS je nutno zadávat se znaménkem minus (-).

## Cena SO/PS v předchozích ZBV:

Údaje v Kč bez DPH

	Cena všech Změn záporných v předchozích Změnách na SO/PS	Cena všech Změn kladných v předchozích Změnách na SO/PS	Cena SO/PS po všech předchozích Změnách	Rozdíl ceny SO/PS po všech předchozích Změnách a ve Smlouvě
2	3 - zadat	4 - zadat	5=1+3+4	6=5-1
stavební/montážní práce	0,00	0,00	15 593 828,54	0,00

## Cena SO/PS v této ZBV a po této ZBV:

Údaje v Kč bez DPH

	Cena navrhovaných Změn záporných na SO/PS	Cena navrhovaných Změn kladných na SO/PS	Cena všech Změn kladných na SO/PS (předchozích a navrhovaných)	Cena všech Změn kladných na SO/PS k ceně SO/PS dle Smlouvy v %
7	8 - zadat	9 - zadat	10=4+9	11=10/1
stavební/montážní práce	0,00	-2 670 005,05	-2 670 005,05	-17,12%

## Cena SO/PS po této ZBV:

Údaje v Kč bez DPH

	Cena všech Změn záporných na SO/PS (předchozích a navrhovaných)	Cena SO/PS po této Změně	Rozdíl ceny SO/PS po této Změně oproti ceně SO/PS dle Smlouvy	Rozdíl ceny SO/PS po této Změně oproti ceně SO/PS dle Smlouvy v %
12	13=3+8	14=1+13+10	15=14-1	16=15/1
stavební/montážní práce	0,00	12 923 823,49	-2 670 005,05	-17,12%

## Vyjádření (souhlasím x nesouhlasím), jméno, datum, podpis

Zhotovitel (stavbyvedoucí):	souhlasí	Jakub John		
			podpis	datum
Projektant (autorský dozor):	souhlasí	Ing. Jan Petr		
			podpis	datum
Stavební dozor:	souhlasí	Ing. Lubomír Bureš		
			podpis	datum
Zástupce Objednatele:	souhlasí	Ing. Jan Lichtneger		
			podpis	datum
Supervize:	souhlasí	Ing. Václav Chytil		
			podpis	datum
Zaměstnanec KSÚS SK odpovědný za cenové projednání Změny:	souhlasí	Ing. Milan Peška		
			podpis	datum

Rozpis ocenění Změn položek č.1 - pro ZBV 14													
ZMĚNA SOUPISU PRACÍ (SO/PS)													
107/1													
Skupina Změň: 3													
Poř. č. pol.	Kód položky	Název položky	m.j.	Množství ve Smlouvě	Množství ve Změně	Množství rozdílu	Cena za m.j. v Kč	Cena celkem ve Smlouvě v Kč	Změny záporné v Kč	Změny kladné v Kč	Cena celkem ve Změně v Kč	Rozdíl cen celkem v Kč	Podíl cen celkem v %
1	2	3	4	5	6	7	8	9	10	11	12	13	14
0001	014101	POPLATKY ZA SKLÁDKU	m3	375,47000	263,00000	-112,470	127,62	47 917,48	0,00	-14 353,42	33 564,06	-14 353,42	-29,95%
0005	113328	ODSTRAN PODKL ZPEVNĚNÝCH PLOCH Z KAMENIVA NESTMEL, ODVOZ DO 20KM	m3	375,47000	263,00000	-112,470	276,16	103 689,80	0,00	-31 059,72	72 630,08	-31 059,72	-29,95%
0009	113763	PRÉZOVÁNÍ DRÁŽKY PRŮŘEZU DO 300MM2 V ASFALTOVÉ VOZOVCE	M	4 304,90000	1723,00000	-2581,900	55,70	239 782,93	0,00	-143 811,83	95 971,10	-143 811,83	-59,98%
0011	125735	VYKOPÁVKY ZE ZEMNÍKŮ A SKLÁDEK TR. I. ODVOZ DO 8KM	m3	142,79000	134,79000	-8,000	99,57	14 217,60	0,00	-796,56	13 421,04	-796,56	-5,60%
0020	56139	Podklad ze šterkodritu s recyklátem	m2	202,13000	140,00000	-62,130	641,24	129 613,84	0,00	-39 840,24	89 773,60	-39 840,24	-30,74%
0022	56333	VOZOVKOVÉ VRSTVY ZE ŠTĚRKODRŤI TL. DO 150MM	m2	144,90000	80,00000	-64,900	75,38	10 922,56	0,00	-4 892,16	6 030,40	-4 892,16	-44,79%
0028	57406	ASFALTOVÝ BETON PRO PODKLADNÍ VRSTVY ACP 16+, 16S	m3	342,27000	232,00000	-110,270	4 580,17	1 567 654,79	0,00	-505 055,35	1 062 599,44	-505 055,35	-32,22%
0029	57407	ASFALTOVÝ BETON PRO PODKLADNÍ VRSTVY ACP 22+, 22S	m3	913,09000	636,00000	-277,090	4 483,35	4 093 702,05	0,00	-1 242 291,45	2 851 410,60	-1 242 291,45	-30,35%
0034	58212	DLAŽBĚNÉ KRYTY Z VELKÝCH KOSTEK DO LOŽE Z MC	m2	22,50000	14,00000	-8,500	1 516,19	34 114,28	0,00	-12 887,62	21 226,66	-12 887,62	-37,78%
0035	582611	KRYTY Z BETONU DLAŽDIC SE ZÁVĚSEM ŠEDÝCH TL 60MM DO LOŽE Z KAM	m2	117,00000	71,00000	-46,000	370,70	43 371,90	0,00	-17 052,20	26 319,70	-17 052,20	-39,32%
0037	58261A	KRYTY Z BETONU DLAŽDIC SE ZÁVĚSEM BAREV RELIÉF TL 60MM DO LOŽE Z KAM	m2	22,90000	4,00000	-18,900	791,14	18 117,11	0,00	-14 952,55	3 164,56	-14 952,55	-82,53%
0046	899642	ZKOŤKA VODOTĚSNOSTI POTRUBÍ DN DO 200MM	M	1,60000	0,00000	-1,600	95,00	152,00	0,00	-152,00	0,00	-152,00	-100,00%
0047	89980	TELEVIZNÍ PROHLÍDKA POTRUBÍ	M	1,60000	0,00000	-1,600	95,00	152,00	0,00	-152,00	0,00	-152,00	-100,00%
0049	9113A1	SVODIDLO OCEL SILNICE JEDNOSTR. ÚROVEŇ ZADRŽ N1, N2 - DODÁVKA A MONTÁŽ	M	644,00000	50,00000	-594,000	730,00	470 120,00	0,00	-433 620,00	36 500,00	-433 620,00	-92,24%
0052	91724	SILNICE A CHODNÍKOVÉ OBRUBY Z BETONOVÝCH OBRUBNÍKŮ ŠÍŘ 150MM	M	432,50000	288,00000	-164,500	398,06	172 160,95	0,00	-65 480,87	106 680,08	-65 480,87	-38,03%
0053	917425	CHODNÍKOVÉ OBRUBY Z KAMENNÝCH OBRUBNÍKŮ ŠÍŘ 200MM	M	20,05000	16,00000	-4,050	2 129,66	42 699,68	0,00	-8 625,12	34 074,56	-8 625,12	-20,20%
0054	931313	TĚSNĚNÍ DILATAČ SPAR ASF ZÁLVKOU PRŮŘ DO 300MM2	M	4 088,20000	1723,00000	-2365,200	57,07	233 313,57	0,00	-134 981,96	98 331,61	-134 981,96	-57,85%
								<b>7 221 702,54</b>	<b>0,00</b>	<b>-2 670 005,05</b>	<b>4 551 697,49</b>	<b>-2 670 005,05</b>	

PŘEHLED ZAŘAZENÍ ZMĚN DO SKUPIN

Název a evidenční číslo Stavby: „II/606 Velká Dobrá - Nové Strašecí, rekonstrukce silnice a mostů - stavba“

1	Přijátá smluvní částka bez rezervy a DPH	198 894 303,69	6=32+36	Suma Změn kladných a Změn záporných Skupiny 3 a Skupiny 4	4 981 134,33	9=(32A1)*100	Sledování limitu 15 %	7,85%
2=1+18+19	Aktuální smluvní částka (cena stavby)	203 995 126,33	7=(6)/1*100	Sledování limitu 30 % - součet Skupiny 3 a Skupiny 4	2,50%	10=(36A1)*100	Sledování limitu 149 224 000 Kč	0,00%
2a	Aktuální smluvní částka (cena stavby) vč. DPH	246 834 102,85	8=1+0,3	Zákonný limit 30 % pro Skupinu 3 a Skupinu 4	59 668 291,11	10A=32A+36A		149 224 000,00
3=(2/1)*100	Procento změny Přijaté smluvní částky	102,56%				11=1+0,5		99 447 151,85
4=(25/1)*100	Sledování vyhrazených změn (Skupina 1)	0,06%						
5=(28/1)*100	Sledování změny položek (Skupina 2)	0,00%						
40=(19/1)*100	Sledování limitu 15 % pro podstatnou změnu pro Změny záporné dle § 14, odst. (5), písm. b)	-2,75%						

		- 1 -		- 2 -		- 3 -		- 4 -		- 5 -														
		Vyhrazená změna (Doměrky)		Záměna položek (Započítávání)		Nepředvidanost		Nezbytnost		Změny de minimis														
SO	ZBV č.	Název SO/PS / předmět Změny	Změny záporné (žadovat se znaménkem mínus)	Změny kladné	Suma Změn záporných a Změn kladných	Změny záporné (žadovat se znaménkem mínus)	Změny kladné	Procentní vyjádření Změny kladné	Suma Změn záporných a Změn kladných	Suma absolutních hodnot Změn kladných a Změn záporných	Změny de minimis (15% nebo limit 149 224 000 Kč)	limit 15 %												
16	17	18	19=23+26+29+33	20=24+27+30+34+37+39	21=19+20	22	23	24	25=23+24	26	27	28=26+27	29	30	31=(30/1)*100	32=29+30	33	34	35=(34/1)*100	36A=ABS(33)+34	37	38=(37/1)*100		
		II/606 Velká Dobrá - Nové Strašecí -, rekonstrukce silnice a mostů - stavba	- 5 486 595,13	10 567 417,77	5 100 822,64	- 146 599,48	286 287,79	119 668,31	119 668,31	0,00	0,00	0,00	- 5 319 995,85	10 301 129,98	5,18%	4 981 134,33	15 621 125,82	0,00	0,00%	0,00				
204/1	1	Most ev. č. 606-010 (km 1,763) / změna zložené izolace mostovky	0,00	3 425 267,55	3 425 267,55																			
201	2	Most ev. č. 606-013 (km 5,174) / doměrky dle RDS, změna izolace mostovky	- 183 792,45	341 506,50	157 714,05	0,00	48 198,72	48 198,72					- 183 792,45	293 307,78	0,15%	109 515,33	477 100,23							
108	3	Silnice II/606 úsek Tuchlovice - Stochov / úprava poplaku za skládku, doplnění svodidel, doměrky asfaltových vrstev	0,00	224 995,57	224 995,57								0,00	224 995,57	0,11%	224 995,57	224 995,57							
109	4	II/606 obec Stochov / doměrky asfaltových a drážkových ploch, rozšíření kruhového objezdu (spojová krajnice)	0,00	586 082,47	586 082,47								0,00	586 082,47	0,29%	586 082,47	586 082,47							
000.1	5	Všeobecné předběžné položky / dopracování RDS	0,00	258 595,09	258 595,09								0,00	258 595,09	0,13%	258 595,09	258 595,09							
204/2	6	Most ev. č. 606-010 (km 1,763) / změna díku a křídel, upřesnění podkladních vrstev a vozovkového souvrství	- 1 019 975,39	1 154 813,05	134 837,66	- 118 067,62	78 636,58	- 39 431,04					- 901 907,77	1 076 176,47	0,54%	174 268,70	1 978 084,24							
203	7	Most ev. č. 606 - 011 (km 4,430) / sanace nosné konstrukce mostu	- 366 998,33	601 677,29	204 678,96	- 28 531,86	10 271,34	- 18 260,52					- 368 468,47	591 405,95	0,30%	222 939,48	959 872,42							
104	8	Silnice II/606 úsek Třesetice - K. zemanov / sanace vozovky krajnic a příkopů, doměrky vozovkových vrstev	0,00	411 397,89	411 397,89								0,00	411 397,89	0,21%	411 397,89	411 397,89							
201/2	9	Most ev. č. 606-013 (km 5,174) / upřesnění množství železobetonu a asfaltového betonu do vyrovnávacích vrstev	- 63 562,90	129 181,15	65 618,25	0,00	129 181,15	129 181,15					- 63 562,90	0,00	0,00%	- 63 562,90	63 562,90							
203/2	10	Most ev. č. 606-011 (km 4,430) / úprava parapetních vrstev, atypická náhrada mostního křídla včetně bednění, doplnění zábrzdění, sanace vozovky	- 442 429,35	1 657 401,91	1 214 972,56	- 442 429,35	1 657 401,91						- 442 429,35	1 657 401,91	0,83%	1 214 972,56	2 089 831,26							
204/3	11	Most ev. č. 606-010 (km 1,763) / zábrany z drenážního kamenného odvodňovací žebro, rozšíření stavební jímny skutečných výměr	0,00	1 776 499,29	1 776 499,29								0,00	1 776 499,29	0,89%	1 776 499,29	1 776 499,29							
109/2	12	II/606 obec Stochov / úprava dolčených položek podle skutečných výměr	- 377 659,31	0,00	- 377 659,31								- 377 659,31	0,00	0,00%	- 377 659,31	377 659,31							
108/2	13	Silnice II/606 úsek Tuchlovice - Stochov / úprava objemu sanace krajnic, pružných zářivek, sanací krajů vozovky, doměrky asfaltových vrstev	- 311 972,36	0,00	- 311 972,36								- 311 972,36	0,00	0,00%	- 311 972,36	311 972,36							
107	14	II/606 obec Tuchlovice / úprava objemu sanací krajů vozovky, asfaltových a drážkových ploch, změna rozsahu svodidel	- 2 670 005,05	0,00	- 2 670 005,05								- 2 670 005,05	0,00	0,00%	- 2 670 005,05	2 670 005,05							

Poznámka: Formulář má informativní charakter a zobrazuje stav k datu předložení Změnového listu.

## Přehled dalších dokladů

Číslo ZBV:	4
Název a evidenční číslo stavby:	„II/606 Velká Dobrá - Nové Strašecí, rekonstrukce silnice a mostů - stavba“
Název stavebního objektu / provozního souboru (SO/PS):	Silnice II/606 obec Tuchlovice
Číslo SO/PS / číslo změny SO/PS:	107/1

Doklad	Součást dokumentace ZBV	
	ANO (počet listů)	NE - Uloženo
07 Změnový soupis prací SO 107 po změně 1	2	
08 Situace svodidel z RDS	1	
09 Protokol o zaměření	1	
10 Ohlášení změny stavby a pokyn objednatele pro zpracování ZBV č. 14	3	
11 Vyjádření TDI k ZBV	1	
12 Vyjádření AD	1	
13 Smlouva o společnosti	5	
Počet listů celkem	14	

## Změnový soupis prací SO 10 po změně 1 - pro ZBV 14

ZMĚNA SOUPISU PRACÍ (SO/PS)													
107 / 1													
3													
Poř. č. pol.	Kód položky	Název položky	m.j.	Množství ve Smlouvě	Množství ve Změně	Množství rozdílu	Cena za m.j. v Kč	Cena celkem ve Smlouvě v Kč	Změny záporné v Kč	Změny kladné v Kč	Cena celkem ve Změně v Kč	Rozdíl cen celkem v Kč	Podíl cen celkem v %
1	2	3	4	5	6	7	8	9	10	11	12	13	14
0001	014101	POPLATKY ZA SKLÁDKU	m3	375,47000	263,00000	-112,470	127,62	47 917,48	0,00	-14 353,42	33 564,06	-14 353,42	-29,95%
		ZBV 14: -112,47 m3											
0002	014101	POPLATKY ZA SKLÁDKU	m3	23,45000	23,45000	0,000	263,69	6 183,53	0,00	0,00	6 183,53	0,00	0,00%
0003	11313	ODSTRANĚNÍ KRYTU ZPEVNĚNÝCH PLOCH S ASFALTOVÝM POJIVEM	m3	145,46000	145,46000	0,000	717,64	104 387,91	0,00	0,00	104 387,91	0,00	0,00%
0004	113188	ODSTRANĚNÍ KRYTU ZPEVNĚNÝCH PLOCH Z DLAŽDIC, ODVOZ DO 20KM	m3	6,97000	6,97000	0,000	468,04	3 262,24	0,00	0,00	3 262,24	0,00	0,00%
0005	113328	ODSTRAN PODKL. ZPEVNĚNÝCH PLOCH Z KAMENIVA NESTMEL, ODVOZ DO 20KM	m3	375,47000	263,00000	-112,470	276,16	103 689,80	0,00	-31 059,72	72 630,08	-31 059,72	-29,95%
		ZBV 14: -112,47 m3											
0006	11351	ODSTRANĚNÍ ZÁHONOVÝCH OBRUBNÍKŮ	M	25,80000	25,80000	0,000	68,57	1 769,11	0,00	0,00	1 769,11	0,00	0,00%
0007	11352	ODSTRANĚNÍ CHODNÍKOVÝCH A SILNIČNÍCH OBRUBNÍKŮ BETONOVÝCH	M	166,70000	166,70000	0,000	85,31	14 221,18	0,00	0,00	14 221,18	0,00	0,00%
0008	11372	FRÉZOVÁNÍ ZPEVNĚNÝCH PLOCH ASFALTOVÝCH	m3	1 368,00000	1368,00000	0,000	717,64	981 731,52	0,00	0,00	981 731,52	0,00	0,00%
0009	113763	FRÉZOVÁNÍ DRÁŽKY PRŮŘEZU DO 300MM2 V ASFALTOVÉ VOZOVCE	M	4 304,90000	1723,00000	-2 581,900	55,70	239 782,93	0,00	-143 811,83	95 971,10	-143 811,83	-59,98%
		ZBV 14: -2581,9 m											
0010	123735	ODKOP PRO SPOD STAVBU SILNICE A ŽELEZNIC TR. I, ODVOZ DO 8KM	m3	41,93000	41,93000	0,000	92,25	3 868,04	0,00	0,00	3 868,04	0,00	0,00%
0011	125735	VYKOPÁVKY ZE ZEMNÍKŮ A SKLÁDEK TR. I, ODVOZ DO 8KM	m3	142,79000	134,79000	-8,000	99,57	14 217,60	0,00	-796,56	13 421,04	-796,56	-5,60%
		ZBV 14: -8 m3											
0012	132735	HLOUBENÍ RÝH ŠÍŘ DO 2M PAŽ I NEPAŽ TR. I, ODVOZ DO 8KM	m3	18,70000	18,70000	0,000	115,31	2 156,30	0,00	0,00	2 156,30	0,00	0,00%
0013	171103	ULOŽENÍ SPANINOVÝCH DO NÁSPŮ SE ZHUTNĚNÍM DO 100% PS	m3	62,60000	62,60000	0,000	113,93	7 132,02	0,00	0,00	7 132,02	0,00	0,00%
0014	17120	ULOŽENÍ SPANINOVÝCH DO NÁSPŮ A NA SKLÁDKY BEZ ZHUTNĚNÍ	m3	60,63000	60,63000	0,000	8,02	486,25	0,00	0,00	486,25	0,00	0,00%
0015	17310	ZEMNÍ KRAINICE A DOSYPÁVKY SE ZHUTNĚNÍM	m3	80,19000	80,19000	0,000	394,80	31 659,01	0,00	0,00	31 659,01	0,00	0,00%
0016	17481	ZÁSPV JAM A RÝH Z NAKUPOVANÝCH MATERIÁLŮ	m3	16,50000	16,50000	0,000	429,98	7 094,67	0,00	0,00	7 094,67	0,00	0,00%
0017	451312	PODKLADNÍ A VÝPLŇOVÉ VRSTVY Z PROSTÉHO BETONU C12/I5	m3	0,20000	0,20000	0,000	1 983,70	396,74	0,00	0,00	396,74	0,00	0,00%
0018	45157	PODKLADNÍ A VÝPLŇOVÉ VRSTVY Z KAMENIVA TĚŽENÉHO	m3	0,60000	0,60000	0,000	992,67	595,60	0,00	0,00	595,60	0,00	0,00%
0019	56110	PODKLADNÍ BETON	m3	3,50000	3,50000	0,000	2 265,05	7 927,68	0,00	0,00	7 927,68	0,00	0,00%
0020	56139	Podklad ze šterkodrti s recyklátem	m3	202,13000	140,00000	-62,130	641,24	129 613,84	0,00	-39 840,24	89 773,60	-39 840,24	-30,74%
		ZBV 14: -62,13 m3											
0021	56213	VOZOVKOVÉ VRSTVY Z MATERIÁLŮ STABIL CEMENTEM TL DO 150MM	m2	396,38000	396,38000	0,000	176,29	69 877,83	0,00	0,00	69 877,83	0,00	0,00%
0022	56333	VOZOVKOVÉ VRSTVY ZE ŠTERKODRTI TL DO 150MM	m2	144,90000	80,00000	-64,900	75,38	10 922,56	0,00	-4 892,16	6 030,40	-4 892,16	-44,79%
		ZBV 14: -64,9 m3											
0023	56334	VOZOVKOVÉ VRSTVY ZE ŠTERKODRTI TL DO 200MM	m2	20,80000	20,80000	0,000	129,97	2 703,38	0,00	0,00	2 703,38	0,00	0,00%
0024	56355	VOZOVKOVÉ VRSTVY Z MECH ZPEV ZEMINY TL DO 250MM	m2	352,26000	352,26000	0,000	113,62	40 023,78	0,00	0,00	40 023,78	0,00	0,00%
0025	56963	ZPEVNĚNÍ KRAINIC Z RECYKLOVANÉHO MATERIÁLU TL DO 150MM	m2	149,60000	149,60000	0,000	118,32	17 700,67	0,00	0,00	17 700,67	0,00	0,00%
0026	572123	INFILTRAČNÍ POSTŘÍK Z EMULZE DO 1,0KG/JM2	m2	13 317,43000	13317,43000	0,000	19,11	254 496,09	0,00	0,00	254 496,09	0,00	0,00%















## PŘEDÁVACÍ PROTOKOL 17

Objekt:	II/6 Velká Dobrá – Nové Strašecí, rekonstrukce silnic a mostů	
Číslo zakázky:	2019442	
Dodavatel:	H.C.M. s.r.o., Rooseveltova 1598, Kladno, 272 01	tel: 312 246 357 e-mail: info@geodeziehcm.cz
Souřadnicový systém:	JTSK	
Výškový systém:	Bpv	
Datum:	31.5.2021	
Přístroje a pomůcky:	Trimble S5	
Další údaje:		
<b>SO 107 Tuchlovice 6,835 – 8,183 km</b>		
<b>Kubatury</b>		
odfrézovaný materiál ... 1.372 m <sup>3</sup>		
pokládka ACP16 ... 232 m <sup>3</sup>		
pokládka ACP22 ... 636 m <sup>3</sup>		
<b>Plochy</b>		
pokládka ACL ... 13.341 m <sup>2</sup>		
pokládka ACO ... 13.358 m <sup>2</sup>		
dl.kostky ... 14 m <sup>2</sup>		
zám.dl. 80 ... 9,5 m <sup>2</sup> , zám.dl. 80 slepecká ... 6,3 m <sup>2</sup>		
zám.dl. 60 ... 71 m <sup>2</sup> , zám.dl. 60 slepecká ... 4 m <sup>2</sup>		
<b>Linie</b>		
obrubníky beton 15 ... 268 m		
obrubníky 5 ... 24 m		
obrubníky žula ... 16 m		
<b>Přílohy:</b>		
Schéma zaměření		
Vyhodnocení vrstev		
Předal:	H.C.M. s.r.o.	
Převzal:	Silnice Group a.s.	

**HCM**  
Rooseveltova  
Tel:  
IČ: 475436

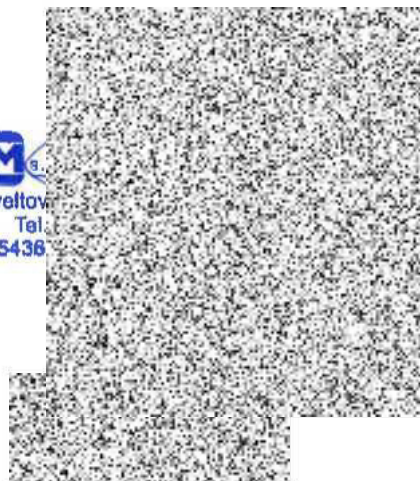

**FORMULÁŘ PRO OHLÁŠENÍ ZMĚN STAVBY  
„ZBV číslo 14“**

**Určeno: Ing. Jan Lichtneger**, ředitel KSÚS SK, p.o.

**Číslo SoD:** číslo smlouvy objednatele S-2407/DOP/2019, číslo smlouvy zhotovitele 1921015

**Termín plnění:** 22 měsíců od předání staveniště

**Celková cena díla:** 198 894 303,69,- Kč bez DPH

**Zhotovitel: Společnost VELKÁ DOBRÁ – NOVÉ STRAŠECÍ  
zastoupené vedoucím společníkem:**

**SILNICE GROUP a.s.**

Sídlo: Na Florenci 2116/15, Nové Město, 110 00 Praha 1

Zastoupený: Ing. Karlem Ryplem, předseda představenstva

Ing. Petrem Duchkem, MBA, místopředseda představenstva

(každým samostatně)

IČ: 62242105

DIČ: CZ62242105

Registrace: u Městského soudu v Praze, oddíl B vložka 12069

**druhý společník:**

**EKOSTAVBY Louny s.r.o.**

Sídlo: Václava Majera 573, 440 01 Louny

Zastoupený: Ing. Jiřím Bendou, jednatelem

Ing. Janem Egermayerem, jednatelem

(oběma společně)

IČ: 10442481

DIČ: CZ10442481

Registrace: Krajský soud v Ústí nad Labem, oddíl C, vložka 19455

**třetí společník:**

**Froněk, spol s.r.o.**

Sídlo: Zátiší 2488, 269 01 Rakovník

Zastoupený: Ing. Kamilem Hrbkem, prokuristou

IČ: 47534630

DIČ: CZ47534630

Registrace: Městský soud v Praze, oddíl C, vložka 15879

**čtvrtý společník:**

**POZEMNÍ KOMUNIKACE BOHEMIA, a.s.**

Sídlo: Milady Horákové 2764, Kročehlavy 272 01 Kladno

Zastoupený: Ing. Janem Tříškou, předsedou představenstva

Vladimírem Majerem nebo Bc. Simonou Krpatovou, členy představenstva

(předseda a jeden z členů představenstva společně)

IČ: 27900096

DIČ: CZ27900096

Registrace: Městský soud v Praze, oddíl B, vložka 11881

**IČ: 62242105**

**Oprávněná osoba:** : Ing. Karel Rypl, předseda představenstva

Ing. Petr Duchek, MBA, místopředseda představenstva

(každým samostatně)

Telefonní spojení: 221 862 400

**Popis předmětu informace:** SO 107

**Popis problému:**

U položky č.1 a 5 byla čerpána dle skutečnosti. Odtěžení podkladu krajů vozovky proběhlo jen na 597,7 metru komunikace. Po přeměření skutečně provedených pracovních spár vznikl rozdíl v položkách č. 9 a 54. Bylo předpokládáno větší množství etap a prořezání středových spár, které vzhledem k technologii pokládky nevznikly a nemusely být ošetřovány. U položky č.11 došlo k úpravě po nalezení hospodářského sjezdu, který byl očištěn a zachován. Nebylo tak potřeba odtěžit stávající krajnici. Položka č. 20 byla čerpána dle skutečně spotřebovaného materiálu. Položky č. 22,35 a



37 byly prováděny v návaznosti na způsob opravy vozovky a nutnosti oprav povrchů stávajících chodníků. V PD bylo množství odhadnuto. Položky č. 28 a 29 byly v PD odhadnuty. Množství použitých asfaltových směsí bylo po dokončení prací zaměřeno. Výměry jsou součástí geodetického zaměření. Položky č. 46 a 47 nebylo možné technicky provést. V položce č. 49 došlo při tvorbě výkazu výměr k chybě. Svodidla byla provedena dle úpravy v RDS ve staničení 7,310 - 7,360 km. Z položky č.52 byla provedena pokládka nových obrub při vjezdu do obce dle situace z PD. Zbylé metry byly brány jako předpoklad pro nutnou výměnu poškozených stávajících obrub. Položka č. 34 a 53 byla čerpána dle skutečného zaměření geodety. viz. protokol o zaměření

Čeho se zhotovitel domáhá: Změny položek v rámci dopracování RDS.

Datum, podpis oprávněné osoby

  
Krajská organizace  
Středočeský kraj,  
příspěvková organizace  
Zborovská 11  
IČO: 000811  
M. Peška  
IČO: CZ0006802

 **Froněk**  
Froněk, spol. s r.o.  
Zátiší 2436, CZ 269 01 Rakovnick  
www.froněk.cz, DIČ: CZ4752



**IBH spol. s r. o.**  
Poděbradova 3178, 272 01 Kladno

Vyřizuje: Ing. Vitner Roman

V Kladně dne: 30.8.2021

Froněk, s.r.o.  
p. Jakub John

Věc: Vyjádření TDI k ZBV

Stavba: **II/606 Velká Dobrá - Nové Strašecí, rekonstrukce silnice a mostů – SO 107**

Na základě oznámení zhotovitele o změnách, k nimž došlo v průběhu provádění stavebních prací na SO 107, níže uvádím stanovisko TDI:

1. Potvrzuji, že výměry u položek č. 1, 5, 11, 20 a 22 reflektují skutečnou potřebu prováděných prací.
2. U pol. č. 9 a 54 došlo z důvodů použití technologie pokládky obrusné vrstvy „za tepla“ k výraznému ponížení výměr. Tato skutečnost je zdokumentována zápisem ve SD.
3. Pol. č. 28 a 29 byly v PD stanoveny jako odhad pro případ nutnosti sanovat poruchy podkladní vrstvy komunikace po odfrézování. Zhotovitel dokládá skutečné množství těchto prací geodetickým zaměřením.
4. U pol. č. 34, 35, 37, 52 a 53 je skutečný rozsah prací rovněž doložen geodetickým zaměřením.
5. Pol. č. 46 a 47 nebyly realizovány.
6. Výměra u pol. č. 49 odpovídá výměře dle RDS.

Závěr:

TDI souhlasí s navrženými změnami.

za IBH spol. s r.o.  
Ing. Roman Vitner



tel.:  
e-mail:



IČO: 47540966  
DIČ: CZ47540966

bankovní spojení :  
Oberbank AG  
2500001201/8040



**SILNICE GROUP a.s.**

**a**

**EKOSTAVBY Louny s.r.o.**

**a**

**Froněk, spol. s r.o.**

**a**

**POZEMNÍ KOMUNIKACE BOHEMIA, a.s.**

**SMLOUVA O SPOLEČNOSTI**

**Název akce: "II/606 VELKÁ DOBRÁ – NOVÉ STRAŠECÍ, REKONSTRUKCE  
SILNICE A MOSTU - stavba"**

## SMLOUVA O SPOLEČNOSTI

uzavřena mezi:

Obchodní firma: **SILNICE GROUP a.s.**  
Sídlo: Na Florenci 2116/15, 110 00 Praha 1 – Nové Město  
Zastoupený: Ing. Karlem Ryplem, předsedou představenstva  
Ing. Petrem Duchkem, MBA, místopředsedou představenstva  
IČO: 622 42 105  
DIČ: CZ62242105  
Obchodní rejstřík: Městský soud v Praze, oddíl B, vložka 12069

- dále jen **společník č. 1** nebo **správce**

a

Obchodní firma: **EKOSTAVBY Louny s.r.o.**  
Sídlo: Václava Majera 573, 440 01 Louny  
Zastoupený: Ing. Jiřím Bendou, jednatelem  
Ing. Janem Eggermayerem, jednatelem  
IČO: 104 42 481  
DIČ: CZ10442481  
Obchodní rejstřík: Krajský soud v Ústí nad Labem, oddíl C, vložka 19455

- dále jen **společník č. 2**

a

Obchodní firma: **Froněk, spol. s r.o.**  
Sídlo: Zátíší 2488, 269 01 Rakovník  
Zastoupený: Kamilem Hrbkem, prokuristou  
IČO: 475 34 630  
DIČ: CZ47534630  
Obchodní rejstřík: Městský soud v Praze, oddíl C, vložka 15879

- dále jen **společník č. 3**

a

Obchodní firma: **POZEMNÍ KOMUNIKACE BOHEMIA, a.s.**  
Sídlo: Milady Horákové 2764, Kročehlavy, 272 01 Kladno  
Zastoupený: Ing. Janem Tříškou, předsedou představenstva  
Vladimírem Majerem, členem představenstva  
Bc. Simonou Krpatovou, členem představenstva  
IČO: 279 00 096  
DIČ: CZ27900096  
Obchodní rejstřík: Městský soud v Praze, oddíl B, vložka 11881

- dále jen **společník č. 4**

## 1. Předmět

1.1. Zadavatel, Středočeský kraj, se sídlem Zborovská 11, 150 21 Praha, IČ: 708 91 095, (dále jen zadavatel) vyhlásil otevřené výběrové řízení veřejné zakázky na realizaci stavby:

„II/606 VELKÁ DOBRÁ – NOVÉ STRAŠECÍ, REKONSTRUKCE SILNICE A MOSTŮ - stavba“

1.2. V návaznosti na vyhlášení tohoto výběrového řízení zakládají společníci touto smlouvou společnost dle § 2716 a násl. zákona č. 89/2012 Sb., občanský zákoník.

1.3. Společnost bude vykonávat činnost pod názvem:

**Společnost VELKÁ DOBRÁ – NOVÉ STRAŠECÍ**

sídlo společnosti: Na Florenci 2116/15, 110 00 Praha 1 – Nové Město

1.4. Účelem společnosti je získání veřejné zakázky na zhotovení výše citované stavby a dále, pokud zadavatel uzavře se společností na podkladě jejich společné nabídky Smlouvu, provedení tohoto Díla společníky této společnosti.

1.5. Společnost se uzavírá na dobu určitou ode dne uzavření této smlouvy. Společnost zaniká po dosažení účelu, pro který byla založena, tj. po splnění všech ustanovení Smlouvy se zadavatelem. Společnost rovněž zaniká, pokud zadavatel soutěž zruší, nepřijme žádnou nabídku nebo uzavře Smlouvu s jiným účastníkem.

1.6. Správcem společnosti je **SILNICE GROUP a.s.** Tím přebírá odpovědnost za Smlouvu.

1.7. Ze závazků vyplývajících z účasti v otevřeném řízení a ze závazků vyplývajících ze Smlouvy uzavřené mezi zadavatelem a společností, jsou všichni společníci ve vztahu k zadavateli a třetím osobám odpovědní společně a nerozdílně.

1.8. Ve vztahu k zadavateli je správce společnosti zplnomocněn ostatními společníky:

- podat společnou nabídku společnosti na zhotovení daného Díla, podepsanou pouze svými oprávněnými zástupci
- před uzavřením Smlouvy mezi zadavatelem a společností zastupovat společnost ve všech věcech týkajících se společné nabídky
- po uzavření Smlouvy zastupovat společnost ve všech věcech týkajících se realizace Díla, je pověřen, aby dostával pokyny pro každého společníka a za každého společníka a provádění Smlouvy včetně plateb je v jeho odpovědnosti (dispoziční práva k účtu společnosti budou mít určení zástupci všech společníků; tj. že příkaz k úhradě nebo jakákoliv jiná dispozice s prostředky na účtu musí být podepsána všemi společníky, tj. za každého společníka jedním z určených zástupců.)

1.9. Zplnomocnění správce společnosti se nevztahuje na případné uzavření (podpis) Smlouvy mezi zadavatelem a společností na provedení Díla a jejich dodatků poté, co bude společná nabídka společníků zadavatelem vybrána jako nejvhodnější (Smlouvu podepíší společně oprávnění zástupci všech společníků).

1.10. Rozhodnutí o záležitostech společnosti se přijímají většinou hlasů.

- Každý společník má jeden hlas.

## 2. Dodávky a výkony, riziko

2.1. Vůči zadavateli jsou společníci zavázáni realizovat všechny dodávky a výkony, které jsou nutné ke splnění Smlouvy se zadavatelem společně a nerozdílně.

2.2. Ve vnitřním vztahu je každý společník sám zavázán vykonat svůj rozsah plnění nutný ke splnění Smlouvy se zadavatelem.

Koordinace prostřednictvím správce společnosti **SILNICE GROUP a.s.** zůstává tímto nedotčena.

2.3. Společníci jsou povinni s náležitou odbornou péčí jednat ve prospěch zájmů společnosti a starat se o dosažení účelu společnosti.

- 2.4 Každý ze společníků je povinen organizovat provádění svého rozsahu plnění tak, aby byl ve lhůtách sjednaných se zadavatelem realizován nejen jeho rozsah plnění, ale aby bylo i dalším společníkům umožněno řádné provedení jeho rozsahu plnění ve lhůtě sjednané se zadavatelem.
- 2.5 Případné vícenáklady spojené s realizací díla nese každý společník za svůj rozsah plnění. To však neplatí při vícenákladech vzniklých v důsledku toho, že jiný společník nesplnil řádně a včas své povinnosti. V takovém případě je vícenáklady povinen nést ten společník, který jejich vznik zavínil.
- 2.6 Podíly společníků na majetku nabytém za trvání společnosti, na zisku a na ztrátě společnosti jsou určeny takto:  
Společníci se dohodli, že v případě uzavření Smlouvy se zadavatelem, resp. objednatelem na provedení Díla, budou realizovat zakázku v tomto rámcovém rozsahu, který současně vymezuje jejich podíl ve společnosti
- a/ společník SILNICE GROUP a.s. provede 20 % objemu prací podle Smlouvy se zadavatelem;
  - b/ společník EKOSTAVBY Louny s.r.o. provede 20 % objemu prací podle Smlouvy se zadavatelem;
  - c/ společník Froněk, spol. s r.o. provede 20 % objemu prací podle Smlouvy se zadavatelem;
  - d/ společník POZEMNÍ KOMUNIKACE BOHEMIA, a.s. provede 40 % objemu prací podle Smlouvy se zadavatelem.

### **3. Odpovědnost společnosti vůči třetím osobám**

- 3.1 Společníci odpovídají zadavateli a třetím osobám společně a nerozdílně za splnění závazků vyplývajících ze Smlouvy se zadavatelem. V interním vztahu je každý společník vzhledem k jinému společníkovi zodpovědný za oprávněné nároky zadavatele nebo třetí osoby, které vzniknou z jeho viny při realizaci jeho dodavatelského podílu (včetně jeho podzhotovitelů a jejich podzhotovitelů).
- 3.2 Pokud budou vůči jednomu společníkovi vneseny nároky, za které odpovídá jiný společník, musí společník, který vznik těchto nároků zavínil, tyto nároky uspokojit.

### **4. Společnost a hospodaření v rámci společnosti**

- 4.1 Společníci budou rozsah svého podílu provedených prací realizovat na svou vlastní odpovědnost. Činnost společnosti, vedení stavby, práva a povinnosti společníků, odpovědnost společníků, hospodaření společnosti, odměna za vedení společnosti a majetkové vypořádání bude specifikováno ve Stanovách společnosti, které budou uzavřeny do 14 dnů od uzavření Smlouvy se zadavatelem.

### **5. Pojištění, garance, ručení**

- 5.1 Bankovní záruku k zajištění plnění povinností vyplývajících z účasti v zadávacím řízení zajistí správce na své náklady.
- 5.2 Bankovní záruky vyplývající ze Smlouvy se zadavatelem obstarají společníci jako bankovní záruky sdílené.
- 5.2. Pojištění požadovaná zadavatelem obstará každý ze společníků za svoji část díla, v případě požadavku zadavatele na jednotné pojištění zajistí správce na náklad společnosti.

### **6. Vystoupení ze společnosti**

- 6.1. Společník může ze společnosti vystoupit; ne však v nevhodné době nebo k újmě ostatních společníků. Pro tento případ sjednávají společníci tři měsíční výpovědní dobu, která počne běžet prvním dnem měsíce následujícího po doručení písemné výpovědi všem společníkům společnosti.

### **7. Nabytí účinnosti a délka trvání smlouvy**

- 7.1 Tato smlouva nabývá platnosti podpisem smluvních stran.

7.2 Tato smlouva se uzavírá na dobu určitou a končí:

- pokud zadavatel neuzavře se Společností VELKÁ DOBRÁ – NOVÉ STRAŠECÍ Smlouvu,
- pokud zadavatel zruší výběrové řízení nebo nepřijme žádnou nabídku,
- pokud z jakýchkoliv důvodů nebude dané Dílo realizováno,
- po dosažení účelu, pro který byla společnost založena, tj. po splnění všech závazků Smlouvy uzavřené se zadavatelem.

## 8. Řešení sporů

Společníci budou řešit vzájemné spory vzniklé z jejich účasti ve společnosti především vzájemnou dohodou. Pokud se takovéto spory nepodaří dohodou vyřešit, budou je společníci řešit u příslušného soudu v Praze.

## 9. Závěrečná ustanovení

9.1 Společníci této smlouvy prohlašují, že smlouva byla uzavřena po vzájemném projednání podle jejich pravé a svobodné vůle, určitě, vážně a srozumitelně. Autentičnost této smlouvy potvrzují svým podpisem.

9.2 Změny a doplňky této smlouvy mohou být činěny pouze formou písemného dodatku.

9.3 Záležitosti touto smlouvou neupravené se řídí ustanoveními zák. č. 89/2012 Sb., občanský zákoník.

9.4 Tato smlouva je vyhotovena v pěti stejnopisech. Každý společník obdrží 1 výtisk, jeden je určen pro nabídkové řízení.

V Praze, dne

17. 04. 2019

SILNICE GROUP a.s.



Ing. PETR DUCHEK, MBA  
místopředseda představenstva

EKOSTAVBY Louny s.r.o.



Ing. Jiri Benja  
jednatel

Ing. Jan Egertmayer  
jednatel

Froněk, spol. s r.o.

Kamil Hrbek  
prokurista

š. 2488, CZ 269 01 Rakovník  
534830

POZEMNÍ KOMUNIKACE BOHEMIA a.s.

Ing. Jan Triska  
předseda představenstva

Bc. Simona Krpatová  
člen představenstva

**PKB**  
POZEMNÍ KOMUNIKACE BOHEMIA, a.s.

Milady Horákové 2764, 272 01 Kladno  
IČ: 279 00 096 DIČ: CZ 27900096



## Krycí list ZBV

Název a evidenční číslo Stavby: <b>II/606 Velká Dobrá - Nové Strašecí, rekonstrukce silnice a mostů - stavba</b>	Číslo SO/PS / / číslo Změny SO/PS: <b>301 / 1</b>	Číslo ZBV: <b>15</b>
Název stavebního objektu/provozního souboru (SO/PS): <b>Přeložka vodovodu - most ev.č. 606-011</b>		

Objednatel: <b>Středočeský kraj</b> Zborovská 81/11, 150 21 Praha 5, Smíchov IČ 70891095, DIČ: CZ70891095	Zhotovitel: <b>„Společnost VELKÁ DOBRÁ – NOVÉ STRAŠECÍ“</b> se sídlem SILNICE GROUP a.s. Na Florenci 2116/15, 110 00, Praha 1
Společník č. 1/ správce <b>SILNICE GROUP a.s.</b> Na Florenci 2116/15, 110 00, Praha 1 IČO: 622 42 105	Společník č. 2 <b>EKOSTAVBY Louny s.r.o.</b> Václava Majera 573, 44001, Louny IČO: 104 42 481
Společník č. 3 <b>Froněk, spol. s r.o.</b> Zátiší 2488, PŠC 26901, Rakovník IČO: 475 34 630	Společník č. 4 <b>POZEMNÍ KOMUNIKACE BOHEMIA, a.s.</b> Milady Horákové 2764, 272 01, Kladno IČO: 279 00 096

## Rekapitulace ZBV č. 15 dle Skupin 1, 2, 3, 4, 5

část ZBV č.	Cena navrhovaných Změn záporných	Cena navrhovaných Změn kladných	Cena navrhovaných Změn záporných Změn kladných celkem
15.1	0,00	0,00	0,00

část ZBV č.	Cena navrhovaných Změn záporných	Cena navrhovaných Změn kladných	Cena navrhovaných Změn záporných Změn kladných celkem
15.2.	0,00	0,00	0,00

část ZBV č.	Cena navrhovaných Změn záporných	Cena navrhovaných Změn kladných	Cena navrhovaných Změn záporných Změn kladných celkem
15.3.	-313 728,22	184 956,90	-128 771,32

část ZBV č.	Cena navrhovaných Změn záporných	Cena navrhovaných Změn kladných	Cena navrhovaných Změn záporných Změn kladných celkem
15.4.	0,00	0,00	0,00

část ZBV č.	Cena navrhovaných Změn záporných	Cena navrhovaných Změn kladných	Cena navrhovaných Změn záporných Změn kladných celkem
15.5.	0,00	0,00	0,00

Suma ZBV č.	Cena navrhovaných Změn záporných	Cena navrhovaných Změn kladných	Cena navrhovaných Změn záporných Změn kladných celkem
<b>15</b>	<b>-313 728,22</b>	<b>184 956,90</b>	<b>-128 771,32</b>

Části ZBV se číslovají číslem ZBV, za kterým je tečka a index udávající číslo Skupiny. Stejný systém číslování se používá pro jednotlivé Evidenční nebo Změnové listy a pro Rozpis ocenění změn položek.

## Změnový list

Název a evidenční číslo Stavby:

**II/606 Velká Dobrá - Nové Strašecí, rekonstrukce silnice a mostů - stavba**

Název stavebního objektu/provozního souboru (SO/PS):

**Přeložka vodovodu - most ev.č. 606-011**

Číslo SO/PS /

/ číslo Změny SO/PS:

**301 / 1**

Číslo ZBV:

**15.3**

Strany smlouvy o dílo č. S-2407/DOP/2019 na realizaci uvedené stavby uzavřené dne 14.8.2019 (dále jen Smlouva):

Objednatel: Středočeský kraj, se sídlem Zborovská 81/11, 150 21 Praha 5, Smíchov

Zhotovitel: „Společnost VELKÁ DOBRÁ – NOVÉ STRAŠECÍ“

Přílohy Změnového listu

1. Krycí list	1	počet listů
2. Změnový list	1	počet listů
3. Zápis o projednání ocenění soupisu prací	1	počet listů
4. Rozpis ocenění Změn položek	1	počet listů
5. Přehled zařazení změn do skupin	1	počet listů
6. Přehled dalších dokladů	1	počet listů
Další doklady	32	počet listů

Paré č.

Příjemce

1,2	Objednatel
3	Zhotovitel
4	Projektant
5	Stavební dozor
6	Supervize

Iniciátor změny: Zhotovitel

Popis a zdůvodnění Změny:

Podle dendrologického průzkumu v prvním stupni zpracování projektové dokumentace, bylo navrženo vykácení dřevin v oblasti provedení přeložky vodovodu u mostu ev.č. 606 - 011. Následně po upřesnění dendrologického průzkumu a na základě požadavku obce Kamenné Žehrovice muselo být vykácení vzrostlých stromů upuštěno. Realizace výkopovou metodou bylo proto z prostorových důvodů nutné částečně nahradit bezvýkopovou technologií. Současně v obci probíhala rekonstrukce vodovodního řádu, kdy se měnil materiál vodovodního potrubí a proto bylo nutné přistoupit ke sjednocení materiálů i v rámci této přeložky. Vše proběhlo se souhlasem budoucího majitele i správce vodovodního řádu (doklad č. 9 a 12).

Jedná se o změny, které vznikly v průběhu provádění prací. Celkově se jedná o Změny nepodstatné, nepředvídané, které jsou tak podle § 5, odst. 1, písm.c), resp. podle § 10 Směrnice R-SM-36 Krajské správy a údržby silnic Středočeského kraje (účinnost od 29. 05. 2017) upřesňující provádění změn závazků dle zákona č. 134/2016 Sb., o zadávání veřejných zakázek zařazený do **dSkupiny 3**. Zároveň se jedná o práce, které nemění celkovou povahu veřejné zakázky.

Z hlediska Zákona o zadávání veřejných zakázek č. 134/2016 Sb. tato Změna nepředstavuje vznik podstatné změny závazku a dle § 222, odst. 6) se jedná o změnu nepředvídanou.

Údaje v Kč bez DPH:

Cena navrhovaných Změn záporných	Cena navrhovaných Změn kladných	Cena navrhovaných Změn záporných a Změn kladných celkem	Součet absolutních hodnot Změn kladných a Změn záporných
<b>-313 728,22</b>	<b>184 956,90</b>	<b>-128 771,32</b>	<b>498 685,12</b>

**Podpis vyjadřuje souhlas se Změnou:**

Zhotovitel (stavbyvedoucí)	jméno	Ing. Karel Dittrich	datum	podpis
Projektant (autorský dozor)	jméno	Ing. Jan Petr	datum	podpis
Technický dozor investora	jméno	Ing. Lubomír Bureš	datum	podpis
Supervize	jméno	Ing. Václav Chytil	datum	podpis
Zástupce Objednatele:	jméno	Ing. Jan Lichtneger	datum	podpis

Objednatel a Zhotovitel se dohodli, že u tohoto SO/PS, který je součástí uvedené Stavby, budou provedeny Změny, jež jsou podrobně popsány, zdůvodněny, dokladovány a oceněny v dokumentaci této Změny. Smluvní strany shodně prohlašují, že Změny dle tohoto Změnového listu nejsou zlepšením dle čl. 13.2 Smluvních podmínek. Tento Změnový list představuje dodatek Smlouvy. Smlouva se mění v rozsahu upraveném v tomto Změnovém listu. V ostatním zůstávají práva a povinnosti Objednatele a Zhotovitele sjednané ve Smlouvě nedotčeny. Na důkaz toho připojují příslušné osoby oprávněné jednat jménem nebo v zastoupení Objednatele a Zhotovitele své podpisy.

<b>Objednatel</b> (Oprávněná osoba Objednatele)	jméno	Libor Lesák	datum	podpis
<b>Zhotovitel</b>	jméno	Ing. Petr Duchek, MBA	datum	podpis

Číslo paré:

**ZÁPIS****o projednání ocenění soupisu prací a ceny stavebního objektu/provozního souboru (SO/PS)  
pro všechny skupiny - pro ZBV číslo: 15**

<b>Název Stavby:</b>	<b>II/606 Velká Dobrá - Nové Strašecí, rekonstrukce silnice a mostů - stavba</b>
<b>Číslo SO/PS / číslo Změny SO/PS:</b>	<b>301/1</b>
<b>Název stavebního objektu/provozního souboru (SO/PS):</b>	<b>Přeložka vodovodu - most ev.č.606-011</b>

Údaje v Kč bez DPH

<b>Cena SO/PS dle Smlouvy</b>
1 - zadat
540 291,41

Poznámka: Cenu všech Změn záporných v předchozích Změnách na SO/PS a cenu navrhovaných Změn záporných na SO/PS je nutno zadávat se znaménkem mínus (-).

**Cena SO/PS v předchozích ZBV:**

Údaje v Kč bez DPH

	Cena všech Změn záporných v předchozích Změnách na SO/PS	Cena všech Změn kladných v předchozích Změnách na SO/PS	Cena SO/PS po všech předchozích Změnách	Rozdíl ceny SO/PS po všech předchozích Změnách a ve Smlouvě
2	3 - zadat	4 - zadat	5=1+3+4	6=5-1
stavební/montážní práce	0,00	0,00	540 291,41	0,00

**Cena SO/PS v této ZBV a po této ZBV:**

Údaje v Kč bez DPH

	Cena navrhovaných Změn záporných na SO/PS	Cena navrhovaných Změn kladných na SO/PS	Cena všech Změn kladných na SO/PS (předchozích a navrhovaných)	Cena všech Změn kladných na SO/PS k ceně SO/PS dle Smlouvy v %
7	8 - zadat	9 - zadat	10=4+9	11=10/1
stavební/montážní práce	-313 728,22	184 956,90	184 956,90	34,23%

**Cena SO/PS po této ZBV:**

Údaje v Kč bez DPH

	Cena všech Změn záporných na SO/PS (předchozích a navrhovaných)	Cena SO/PS po této Změně	Rozdíl ceny SO/PS po této Změně oproti ceně SO/PS dle Smlouvy	Rozdíl ceny SO/PS po této Změně oproti ceně SO/PS dle Smlouvy v %
12	13=3+8	14=1+13+10	15=14-1	16=15/1
stavební/montážní práce	-313 728,22	411 520,09	-128 771,32	-23,83%

**Vyjádření (souhlasím x nesouhlasím), jméno, datum, podpis**

Zhotovitel (stavbyvedoucí): Ing. Karel Dittrich

Projektant (autorský dozor): Ing. Jan Petr

Stavební dozor: Ing. Lubomír Bureš

Zástupce Objednatele: Ing. Jan Lichtneger

Supervize: Ing. Václav Chytil

Zaměstnanec KSÚS SK  
odpovědný za cenové  
projednání Změny: Ing. Milan Peška

Rozpis ocenění Změn položek - pro ZBV 15													
Název stavby:		ZMĚNA SOUPISU PRACÍ (SO/PS)											
Číslo SO/PS:		301/1											
Název SO/PS:		Skupina Změn: 3											
Poř. č. pol.	Kód položky	Název položky	m.j.	Množství ve Smlouvě	Množství ve Změně	Množství rozdílu	Cena za m.j. v Kč	Cena celkem ve Smlouvě v Kč	Změny záporné v Kč	Změny kladné v Kč	Cena celkem ve Změně v Kč	Rozdíl cen celkem v Kč	Rozdíl cen celkem v %
11	85127	POTRUBÍ Z TRUB LITINOVÝCH TLAKOVÝCH HRDLOVÝCH DN DO 100MM	M	45,62	0,00	-45,62	3 136,00	143 064,32	-143 064,32	0,00	0,00	-143 064,32	-100,00
12	85844	NASUNUTÍ LITIN TRUB DN DO 250MM DO CHRÁNIČKY	M	34,13	0,00	-34,13	530,00	18 088,90	-18 088,90	0,00	0,00	-18 088,90	-100,00
13	86644	CHRÁNIČKY Z TRUB OCELOVÝCH DN DO 250MM	M	34,13	0,00	-34,13	4 460,00	152 219,80	-152 219,80	0,00	0,00	-152 219,80	-100,00
17	899621	TLAKOVÉ ZKOUŠKY POTRUBÍ DN DO 100MM	M	45,62	43,70	-1,92	132,00	6 021,84	-253,44	0,00	5 768,40	-253,44	-4,21
18	89972	PROPLACH A DESINFEKCE VODOVODNÍHO POTRUBÍ DN DO 100MM	M	45,62	43,70	-1,92	53,00	2 417,86	-101,76	0,00	2 316,10	-101,76	-4,21
		<b>Nové položky</b>											
20	14173.N	PROTLAČOVÁNÍ POTRUBÍ Z PLAST HMOT DN DO 200MM	M	0,00	35,00	35,00	2 810,00	0,00	0,00	98 350,00	98 350,00	98 350,00	100,00
21	87634.N	CHRÁNIČKY Z TRUB PLASTOVÝCH DN DO 200MM	M	0,00	35,00	35,00	318,00	0,00	0,00	11 130,00	11 130,00	11 130,00	100,00
22	87334.N	POTRUBÍ Z TRUB PLASTOVÝCH TLAKOVÝCH SVAŘOVANÝCH DN DO 200	M	0,00	43,70	43,70	887,00	0,00	0,00	38 761,90	38 761,90	38 761,90	100,00
23	87834.N	NASUNUTÍ PLAST TRUB DN DO 200MM DO CHRÁNIČKY	M	0,00	35,00	35,00	729,00	0,00	0,00	25 515,00	25 515,00	25 515,00	100,00
24	91133.N	ŠOUPÁTKA DN DO 150MM	KUS	0,00	1,00	1,00	11 200,00	0,00	0,00	11 200,00	11 200,00	11 200,00	100,00
		<b>Celkem</b>						<b>321 812,72</b>	<b>-313 728,22</b>	<b>184 956,90</b>	<b>193 041,40</b>	<b>-128 771,32</b>	

Odpovědný zástupce Objednatelů i odpovědný zástupce Zhotovitelů odsouhlasují skladbu měněných položek i nových položek, včetně jejich výměr, vyjadřujících předkládanou změnu.  
Potvrzují zároveň skutečné provedení prací a oprávněnost změny.

Za Zhotovitele Ing. Karel Dittrich (stavbyvedoucí)

Za Objednatelů Ing. Lubomír Bureš (TDI)

Datum:

Datum:

## PŘEHLED ZAŘAZENÍ ZMĚN DO SKUPIN

## Název a evidenční číslo Stavby:

## II/606 Velká Dobrá - Nové Strašecí, rekonstrukce silnice a mostů - stavba

1	Přijaté smluvní částka bez rezervy a DPH	198 894 303,69
2=1+18+19	Aktuální smluvní částka (cena stavby) bez DPH	203 866 355,01
2a=2x1,21	Aktuální smluvní částka (cena stavby) včetně DPH	246 678 289,56
3=(2/1)*100	Procento změny Přijaté smluvní částky	102,50%
4=(25/1)*100	Sledování vyhrazených změn (Skupina 1)	0,06%
5=(28/1)*100	Sledování změných položek (Skupina 2)	0,00%
40=(19/1)*100	Sledování limitu 15 % pro podstatnou změnu pro Změny záporné dle čl. 14, odst. (5), písm. b)	-2,91%

6=32-36	Suma Změn kladných a Změn záporných Skupiny 3 a Skupiny 4	4 852 363,01
7=(6/1)*100	Sledování limitu 30 % - součet Skupiny 3 a Skupiny 4	2,44%
8=1*0,3	Zákonný limit 30 % pro Skupinu 3 a Skupinu 4	59 668 291,11

9=(32A/1)*100	Sledování limitu 50 % Skupina 3	8,10%
10=(36A/1)*100	Sledování limitu 50 % Skupina 4	0,00%
10A=32A+36A	Suma absolutních hodnot Změn kladných a Změn záporných pro Skupinu 3 a Skupinu 4	16 119 810,75
11=1*0,5	Zákonný limit 50 % pro Skupinu 3 a Skupinu 4	99 447 151,85

12=(37/1)*100	Sledování limitu 15 %	0,00%
13=37	Sledování limitu 149 224 000,00 Kč	0,00
4=149224000:37		149 224 000,00

		- 1 -				- 2 -				- 3 -				- 4 -				- 5 -	
		Vyhrazená změna (Doměrky)				Záměna položek (Započítávání)				Nepředvídanost				Nezbytnost				Změny de minimis	
SO	ZBV č.	Název SO/PS / předmět Změny	Změny záporné (zadávat se znaménkem minus)	Změny kladné	Suma Změn záporných a Změn kladných	Změny záporné (zadávat se znaménkem minus)	Změny kladné	Suma Změn záporných a Změn kladných	Změny záporné (zadávat se znaménkem minus)	Změny kladné	Procentní vyjádření Změny kladné	Suma Změn záporných a Změn kladných	Změny záporné (zadávat se znaménkem minus)	Změny kladné	Procentní vyjádření Změny kladné	Suma Změn záporných a Změn kladných	Suma absolutních hodnot Změn kladných a Změn záporných	Změny de minimis (15% nebo limit 149 224 000 Kč)	limit 15 %
16	17	II/606 Velká Dobrá - Nové Strašecí, rekonstrukce silnice a mostů - stavba	23	24	25=23+24	26	27	28=26+27	29	30	31=(30/1)*100	32=29+30	33	34	35=(34/1)*100	36=33+34	36A=ABS(33)+34	37	38=(37/1)*100
			- 146 599,48	266 237,79	119 638,31	0,00	0,00	0,00	- 5 633 723,87	10 486 066,88	5,27%	4 852 363,01	0,00	0,00	0,00%	0,00	36A=ABS(33)+34	37	38=(37/1)*100
204/1	1	Most ev. č. 606-010 (km 1,763) / změna založení	0,00							3 425 267,55	1,72%	3 425 267,55							
201	2	Most ev. č. 606-013 (km 5,174) / doměrky dle RDS, změna izolace mostovky	0,00	48 198,72	48 198,72				- 183 792,45	293 307,78	0,15%	109 515,33							
108	3	Silnice II/606 úsek Tuchovice - Stochov / úprava poplatku za skládku, doplnění svodidel, doměrky asfaltových vrstev	0,00	224 995,57	224 995,57				0,00	224 995,57	0,11%	224 995,57							
109	4	II/606 obec Stochov / doměrky asfaltových a dlažebních ploch, rozšíření kulturního objektu (športní klubovna)	0,00	586 082,47	586 082,47				0,00	586 082,47	0,29%	586 082,47							
000.1	5	Všeobecné předběžné položky / dopracování RDS	0,00	258 595,09	258 595,09				0,00	258 595,09	0,13%	258 595,09							
204/2	6	Most ev. č. 606-010 (km 1,763) / změna dílky a křídel, upřesnění podkladních vrstev a vozovkového souvrství	- 118 067,62	76 636,56	- 39 431,04				- 901 907,77	1 076 176,47	0,54%	174 268,70							
203	7	Most ev. č. 606 - 011 (km 4,430) / sanace nosné konstrukce mostu	- 28 531,86	10 271,34	- 18 260,52				- 368 466,47	591 405,95	0,30%	222 939,48							
104	8	Silnice II/606 úsek Doksý - K. Žehrovice / Skládkovné strážných krajnic a příkopů, doměrky vozovkových vrstev a svodidel	0,00	411 397,89	411 397,89				0,00	411 397,89	0,21%	411 397,89							
201/2	9	Most ev. č. 606-013 (km 5,174) / upřesnění množství železobetonu a asfaltového betonu do vyznamávacích vrstev	0,00	129 181,15	129 181,15				- 63 562,90	0,00	0,00%	- 63 562,90							
203/2	10	Most ev. č. 606 - 011 (km 4,430) / úprava parapetní zdičky, atypická náhrada meshino žláda včetně bednění, doplnění zábradloví stoupa	- 442 429,35	1 657 401,91	1 214 972,56				- 442 429,35	1 657 401,91	0,83%	1 214 972,56							
204/3	11	Most ev. č. 606-010 (km 1,763) / základy z drčeného kamenná, odvodňovací žebro, rozšíření stavební jámy	0,00	1 776 499,29	1 776 499,29				0,00	1 776 499,29	0,89%	1 776 499,29							
109/2	12	II/606 obec Stochov / úprava dotčených položek podle skutečných výměr	- 377 859,31	0,00	- 377 859,31				- 377 859,31	0,00	0,00%	- 377 859,31							
108/2	13	Silnice II/606 úsek Tuchovice - Stochov / úprava objemu sanace krajnic pružných zářivek, sanaci kraje vozovky, doměrky asfaltových vrstev	- 311 972,36	0,00	- 311 972,36				- 311 972,36	0,00	0,00%	- 311 972,36							
107	14	II/606 obec Tuchovice / úprava objemu sanaci kraje vozovky, asfaltových a dlažebních ploch, změna rozsahu svodidel	- 2 670 005,05	0,00	- 2 670 005,05				- 2 670 005,05	0,00	0,00%	- 2 670 005,05							
301	15	Přelůžka vodovodu - most ev.č.606 - 011 / změna technologie provedení, změna materiálu potrubí	- 313 728,22	184 856,90	- 128 771,32				- 313 728,22	184 856,90	0,09%	- 128 771,32							

## Přehled dalších dokladů

Číslo ZBV:	<b>15</b>
Název a evidenční číslo stavby:	<b>II/606 Velká Dobrá - Nové Strašecí, rekonstrukce silnice a mostů - stavba</b>
Název stavebního objektu / provozního souboru (SO/PS):	<b>Přeložka vodovodu - most ev.č. 606-011</b>
Číslo SO/PS / číslo změny SO/PS:	<b>301/1</b>

Doklad	Součást dokumentace ZBV	
	ANO (počet listů)	NE - Uloženo (počet listů)
07 Změnový soupis prací SO 301 po změně 1	1	
08 Ohlášení změny a pokyn KSÚS - ZBV č. 15	3	
09 Vyjádření AD a TDI	1	
10 Žádost o povolení změny materiálu potrubí a souhlas SV a VKM	1	
11 Zaměření skutečného provedení stavby	1	
12 Předávací protokol vodovodu	1	
13 Dokumentace skutečného provedení	1	
14 Dendrologický průzkum PDPS	17	
15 Dendrologický průzkum úprava 2019	1	
16 Smlouva o společnosti	5	
Počet listů celkem	32	

Změnový soupis prací SO 301 po změně 1 - pro ZBV 15

ZMĚNA SOUPISU PRACÍ (SO/PS)

301 / 1

Název stavby: II/606 Velká Dobrá - Nové Strašeci, rekonstrukce silnice a mostů - stavba

Číslo a název SO/PS: SO 301 - Přeložka vodovodu - most ev.č. 606 - 011

Číslo a název rozpočtu: SO 301 - Přeložka vodovodu - most ev.č. 606 - 011

Poř. č.	Kód položky	Název položky	m.j.	Množství		Cena za m.j. v Kč	Cena celkem ve Smlouvě v Kč	Změny záporné v Kč	Změny kladné v Kč	Cena celkem ve Změně v Kč	Rozdíl cen celkem v Kč	Podíl cen celkem v %				
				Smlouvě	ve Změně											
1	2	3	4	5	6	7	8	9	10	11	12	13	14			
1	014101	POPATKY ZA SKLÁDKU	M3	20,95000	20,95000	153,00	3 205,35	0,00	0,00	0,00	3 205,35	0,00	0,00			
2	01431	POPATKY ZA VYPUŠTĚNÍ VODU	KPL	1,00000	1,00000	13 509,50	13 509,50	0,00	0,00	0,00	13 509,50	0,00	0,00			
3	11525	PREVEDENÍ VODY POTRUBIÍM DN 600 NEBO ŽLABY R.O. DO ZDM	M	5,00000	5,00000	750,00	3 750,00	0,00	0,00	0,00	3 750,00	0,00	0,00			
4	132735	VYKOPÁVKY ZE ZEMINŮ A SKLÁDEK TR. I. ODVOZ DO 8KM	M3	92,10000	92,10000	560,00	51 576,00	0,00	0,00	0,00	51 576,00	0,00	0,00			
5	132735	HLOUBENÍ RYH ŠÍŘ DO 2M PAŽÍ NEPAŽ TR. I. ODVOZ DO 8KM	M3	92,10000	92,10000	560,00	51 576,00	0,00	0,00	0,00	51 576,00	0,00	0,00			
6	132738	HLOUBENÍ RYH ŠÍŘ DO 2M PAŽÍ NEPAŽ TR. I. ODVOZ DO 20MM	M3	20,95000	20,95000	363,00	11 732,00	0,00	0,00	0,00	11 732,00	0,00	0,00			
7	17411	ZÁSYP JAM A RYH ZEMINŮ SE ŽUHUTNĚNÍM	M3	92,10000	92,10000	462,00	38 432,30	0,00	0,00	0,00	38 432,30	0,00	0,00			
8	17581	OBSPY POTRUBÍ A OBJEKTY Z NAKUPOVANÝCH MATERIÁLŮ	M3	16,92000	16,92000	430,00	7 817,04	0,00	0,00	0,00	7 817,04	0,00	0,00			
9	45157	PODKLADNÍ A VYPLŇOVÉ VSTĚVY Z KAMENIVA TĚŽENÉHO	M3	4,11000	4,11000	430,00	1 767,30	0,00	0,00	0,00	1 767,30	0,00	0,00			
10	46431	POHODNÁ A VYPLŇOVÁ ZLOMDOVÁ KAMENE	M3	11,04000	11,04000	1 040,00	11 481,60	0,00	0,00	0,00	11 481,60	0,00	0,00			
11	85127	POTRUBÍ Z TRUB LITINOVÝCH TLAKOVÝCH HRDLOVÝCH DN DO 100MM	M	45,62	0,00	3 136,00	143 064,32	-143 064,32	0,00	0,00	0,00	-143 064,32	-100,00			
		ZBV 15 - 45,62 - 45,62 [A] změna materiálu														
12	85844	NASUNUTÍ LITIN TRUB DN DO 250MM DO CHRANÍČKY	M	34,13	0,00	530,00	18 088,90	-18 088,90	0,00	0,00	0,00	-18 088,90	-100,00			
		ZBV 15 - 34,13 - 34,13 [A] změna materiálu														
13	86644	CHRANÍČKY Z TRUB OCELOVÝCH DN DO 250MM	M	34,13	0,00	4 460,00	152 219,80	-152 219,80	0,00	0,00	0,00	-152 219,80	-100,00			
		ZBV 15 - 34,13 - 34,13 [A] změna materiálu														
14	891127	SOUPÁTKA DN DO 100MM	KUS	2,00000	2,00000	4 480,00	8 960,00	0,00	0,00	0,00	8 960,00	0,00	0,00			
15	891427	HYDRANTY POZEMNÍ DN 100MM	KUS	1,00000	1,00000	32 200,00	32 200,00	0,00	0,00	0,00	32 200,00	0,00	0,00			
16	891927	ZEMNÍ SOUPRAVY DN DO 100MM/S POKLADPŘEM	KUS	2,00000	2,00000	1 980,00	3 960,00	0,00	0,00	0,00	3 960,00	0,00	0,00			
17	899621	TLAKOVÉ ZKOUSKY POTRUBÍ DN DO 100MM	M	45,62	43,70	132,00	6 021,84	-253,44	0,00	0,00	5 768,40	-253,44	-4,21			
		ZBV 15 - z geodetického zaměření skutečného stavu														
18	89972	PROPLAČ A DESINEKCE VODOVODNHO POTRUBÍ DN DO 100MM	M	45,62	43,70	53,00	2 417,86	-101,76	0,00	0,00	2 316,10	-101,76	-4,21			
		ZBV 15 - z geodetického zaměření skutečného stavu														
19	96912	VYBOURÁNÍ POTRUBÍ DN DO 100MM VODOVODNÍCH	M	36,50	36,50	820,00	29 930,00	0,00	0,00	0,00	29 930,00	0,00	0,00			
		Nové poležky - Jc převezby z OTSKP 2020														
20	141731N	PROTLACOVÁNÍ POTRUBÍ Z PLAST HMOT DN DO 200MM	M	0,00	35,00	2 810,00	0,00	0,00	0,00	98 350,00	98 350,00	100,00				
		ZBV 15 - z geodetického zaměření skutečného stavu														
21	87541N	CHRANÍČKY Z TRUB PLASTOVÝCH DN DO 100MM	M	0,00	35,00	318,00	0,00	0,00	0,00	11 130,00	11 130,00	100,00				
		ZBV 15 - z geodetického zaměření skutečného stavu														
22	87334N	POTRUBÍ Z TRUB PLASTOVÝCH TLAKOVÝCH SVAROVÝCH DN DO 200	M	0,00	43,70	887,00	0,00	0,00	0,00	38 761,90	38 761,90	100,00				
		ZBV 15 - z geodetického zaměření skutečného stavu														
23	87531N	NASUNUTÍ PLAST TRUB DN DO 200MM DO CHRANÍČKY	M	0,00	35,00	729,00	0,00	0,00	0,00	25 515,00	25 515,00	100,00				
		ZBV 15 - z geodetického zaměření skutečného stavu														
24	911331N	SOUPÁTKA DN DO 150MM	KUS	0,00	1,00	11 200,00	0,00	0,00	0,00	11 200,00	11 200,00	100,00				
		ZBV 15 - z dokumentace skutečného provedení														
<b>Celkem</b>											<b>540 291,41</b>	<b>-313 728,22</b>	<b>184 966,90</b>	<b>411 520,09</b>	<b>-128 771,32</b>	<b>-23,83%</b>

**FORMULÁŘ PRO OHLÁŠENÍ ZMĚN STAVBY  
„ZBV číslo 15“**

**Určeno:** Ing. Jan Lichtneger, ředitel KSÚS SK, p.o.

**Číslo SoD:** číslo smlouvy objednatele S-2407/DOP/2019, číslo smlouvy zhotovitele 1921015

**Termín plnění:** 22 měsíců od předání staveniště

**Celková cena díla:** 198 894 303,69,- Kč bez DPH

**Zhotovitel: Společnost VELKÁ DOBRÁ – NOVÉ STRAŠECÍ**

**zastoupené vedoucím společníkem:**

**SILNICE GROUP a.s.**

Sídlo: Na Florenci 2116/15, Nové Město, 110 00 Praha 1

Zastoupený: Ing. Karlem Ryplem, předseda představenstva

Ing. Petrem Duchkem, MBA, místopředseda představenstva

(každým samostatně)

IČ: 62242105

DIČ: CZ62242105

Registrace: u Městského soudu v Praze, oddíl B vložka 12069

**druhý společník:**

**EKOSTAVBY Louny s.r.o.**

Sídlo: Václava Majera 573, 440 01 Louny

Zastoupený: Ing. Jiřím Bendou, jednatelem

Ing. Janem Egermayerem, jednatelem

(oběma společně)

IČ: 10442481

DIČ: CZ10442481

Registrace: Krajský soud v Ústí nad Labem, oddíl C, vložka 19455

**třetí společník:**

**Froněk, spol s.r.o.**

Sídlo: Zátíší 2488, 269 01 Rakovník

Zastoupený: Ing. Kamilem Hrbkem, prokuristou

IČ: 47534630



DIČ: CZ47534630

Registrace: Městský soud v Praze, oddíl C, vložka 15879

**čtvrtý společník:**

**POZEMNÍ KOMUNIKACE BOHEMIA, a.s.**

Sídlo: Milady Horákové 2764, Kročehlavy 272 01 Kladno

Zastoupený: Ing. Janem Tříškou, předsedou představenstva

Vladimírem Majerem nebo Bc. Simonou Krpatovou, členy představenstva

(předseda a jeden z členů představenstva společně)

IČ: 27900096

DIČ: CZ27900096

Registrace: Městský soud v Praze, oddíl B, vložka 11881

**IČ: 62242105**

**Oprávněná osoba:** : Ing. Karel Rypl, předseda představenstva

Ing. Petr Duchek, MBA, místopředseda představenstva

(každým samostatně)

**Popis předmětu informace:** SO 301

**Popis problému:**

Z důvodu situace na stavbě, kdy dle dendrologického průzkumu v prvním stupni zpracování projektové dokumentace, bylo navrženo vykácení dřevin v oblasti provedení přeložky vodovodu u mostu ev.č. 606 - 011. Následně bylo od kácení vzrostlých stromů upuštěno, a proto realizace výkopovou metodou byla z prostorových důvodů částečně nahrazena bezvýkopovou technologií. Současně v obci probíhala rekonstrukce vodovodního řadu, kdy se měnil materiál vodovodního vedení, a proto bylo přistoupeno ke sjednocení materiálu i v rámci této přeložky. Vše proběhlo se souhlasem budoucího majitele i správce vodovodního řadu.

**Čeho se zhotovitel domáhá:** Úpravy množství uvedených stávajících položek a doplnění nových položek na základě zjištěných skutečností.

**Podpis oprávněné osoby**



**KSUS:**

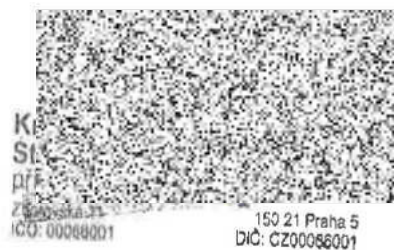

Vaše spis. zn.

Vaše č.j.

Naše spis. zn. 1-6060-0001-10

Naše č.j. 1-6060-0001-10/JP/21/054

Vyhýžuje Ing. Jan Petr

Tel.:

E-mail:

Datum: 21.7.2021

**Věc: II/606 Velká Dobrá – Nové Strašecí, rekonstrukce silnice a mostů**

**SO 301 - Přeložka vodovodu – most ev. č. 606 - 011**

**Vyjádření k ZBV 15 změna materiálu a technologie výkopů**

### Vyjádření AD

V RDS i všech předchozích stupních PD se předpokládalo vykácení dřevin v trase přeložky vodovodu u mostu ev. č. 606–011. Následně bylo od kácení vzrostlých stromů upuštěno, a proto realizace v otevřené rýze byla z prostorových důvodů částečně nahrazena bezvýkopovou technologií. Současně v obci probíhala rekonstrukce navazujícího vodovodního řádu, při které se měnil materiál vodovodního vedení a proto bylo přistoupeno ke sjednocení tohoto materiálu i v rámci této přeložky. Vše proběhlo se souhlasem budoucího majitele i správce vodovodního řádu.

a



 PUDIS

www

2

### Rozdělovník:

Ing. Milan Peška, KSÚS

Ing. Lubomír Bureš, IBH

Ing. Roman Vitner, IBH

Ing. Michaela Vágnarová, Silnice group

Karel Dittrich, Silnice group



HICA



IBH



Výstavba: Inženýrských sítí, čerpacích stanic, skládek,  
kanalizačních čističek a průmyslových staveb  
Lacinova 750, 272 01 Kladno 2  
IČO: 43774458 DIČ: CZ43774458  
tel.: 312 686 009, email: info@estakladno.cz  
držitel certifikátu ČSN EN ISO 9001, 14001

Vodárny Kladno-Mělník a.s.  
U vodojemu 3085  
272 01 Kladno

V Kladně 16.3.2020

### Věc: Žádost o povolení změny materiálu potrubí

Žádám o povolení změny materiálu vodovodního potrubí a chráničky „Přeložky vodovodu na mostě ev. č. 606-011 v Kamenných Žehrovicích“ při stavbě „II/606 Velká Dobrá – Nové Strašecí, rekonstrukce silnice a mostů“ z navržené LT na PE .

Projekt uvažuje s provedením překopu potoka Loděnice a uložení ocelové chráničky DN 250 do které má být osazeno vodovodní potrubí LT DN 100, místní podmínky však takový překop neumožňují (bylo by potřeba další kácení vzrostlých stromů, převedení vody z potoka do náhradního zatrubnění a stálé přečerpávání vody), nabízí se tak provedení řízeného podvrtnu a zatažení chráničky z materiálu PE 100, do této potom zatažení vodovodního potrubí z PE 100.

SOUHLASÍM SVAS a.s.



SOUHLASÍ VKM a.s.



Za společnost ESTA spol. s r. o.  
Luboš Vejvar - jednatel



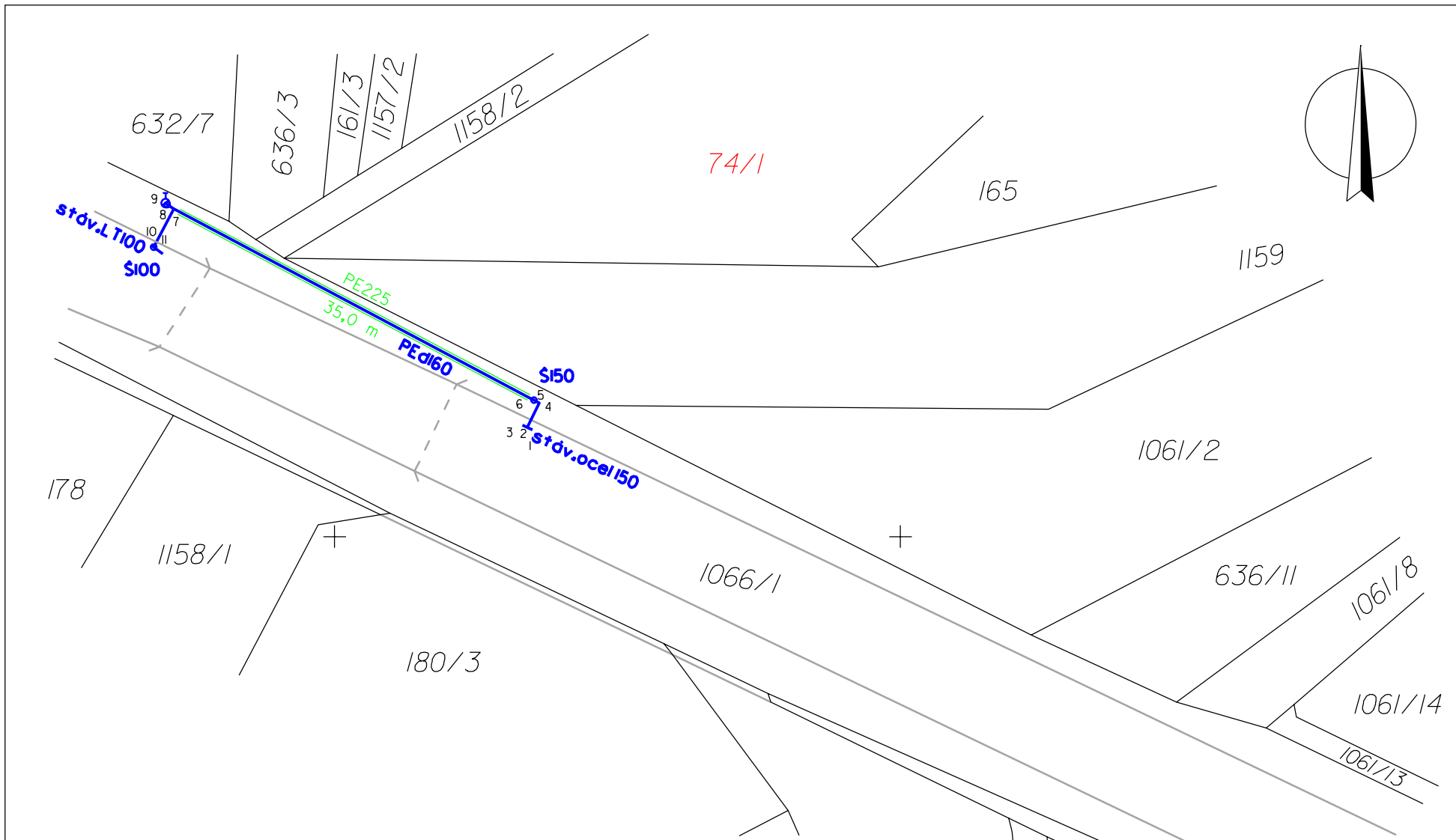
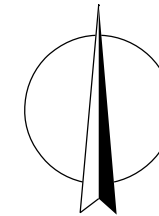

GEODETICKÁ KANCELÁŘ

H.C.M.s.r.o.  
Rooseveltova 1598  
272 01 Kladno

tel: 312 246 357  
fax: 312 246 358  
info@geodeziehcm.cz  
www.geodeziehcm.cz

Zaměřil:	Zpracoval:	Ověřil:	Datum:	22.5.2020
Luboš Černý	Luboš Černý	Ing. Pavel Hajný	Číslo zakázky:	2020 225
Přeložka vodovodu, most ev.č.606-011 Kamenné Žehrovice			Souř. systém:	JTSK
			Výškový systém:	Bpv
<b>Zaměření skutečného provedení stavb</b>			Měřítko:	Čís.výkr.
			1:500 (A4)	1

**Provoz:** Vodovod Kladno

**manažer provozu:** Ing. Václav Kodeš

Vaše značka:

Naše značka:  
P1571002259

Vyřizuje/linka:  
Holubovský/161

Fax:

Kladno dne:  
1. 7. 2020

## Předávací protokol

15 – 177

**Investor:**

**Středočeský kraj** Zborovská 11, 150 21 Praha 5

IČ: 70891095

Zastoupený na základě písemného pověření Ludmilou Popětovou

Technický náměstek

dnešního dne **předává provozu** (výše uvedeného) **do užívání dokončené dílo: přeložka vodovodního řadu na pozemku č. 1159, 74/1, 1158/2, 636/3, 632/7 a 1066/1 v k.ú. Kamenné Žehrovice.**

- **Vodovodní řad v délce 43,7 m, PE 100 RC – 160 x 9,5 mm**

Stavebník dnešního dne **předává provozu** (výše uvedeného) **tyto doklady:**

- projektovou dokumentaci skutečného provedení stavby
- geodetické zaměření ve formátu dgn
- protokol o zkoušce funkčnosti identifikačního vodiče
- protokol o tlakové zkoušce
- protokol o proplachu a desinfekci
- protokol o zkoušce vzorku
- vyjádření KHS ke kolaudaci stavby
- doklady k použitým materiálům
- záruční doba díla 60 měsíců ode dne předání stavby**

Investor výslovně prohlašuje a zavazuje se k tomu, že ponese nebezpečí škody na věci (předávaném díle) i po tomto dni předání, a to až do okamžiku úplného dokončení díla a jeho kolaudace a uvedení do provozu, nebo do okamžiku převodu vlastnického práva k dílu na Vodárny Kladno-Mělník a.s., podle toho, která z těchto událostí nastane nejpozději. Investor je povinen na vlastní náklady po celou dobu zabezpečit ostrahu díla proti jeho poškození a odpovídá za veškerou újmu na díle i dílem způsobenou (již je povinen nahradit) a je povinen zajistit, aby dílo bylo převedeno do majetku Vodárny Kladno-Mělník a.s. a po kolaudaci uvedeno do provozu jako úplně a bezvadné.

Dílo je vybudované dle standardů SV a VKM a jsou splněny podmínky pro sjednání kupní nebo jiné smlouvy, podle níž bude zahájena dodávka vody.

Dílo bylo provedeno v souladu s dohodou o technickém provedení, a proto vydáváme souhlasně stanovisko ke kolaudaci tohoto díla.

### DALŠÍ UJEDNÁNÍ:

Datum zahájení provozu (po kolaudačním rozhodnutí):

Datum zahájení dodávky vody (po kolaudačním rozhodnutí):

**Datum předání stavby: 1.7. 2020**

Středočeské vodárny, a.s.  



Marek Holubovský  
provoz Vodovod Kladno

  
ESIA spol. s r.o.  
VODOHOSPODÁŘSKÉ A GEOTECHNICKÉ STAVBY  
Lacinova 7  
IČO: 4377443  
Tel./fax: 312 611 111

dc

PRÍLOŽKA KOST K. ŽETROVICE EV.č. 606-011

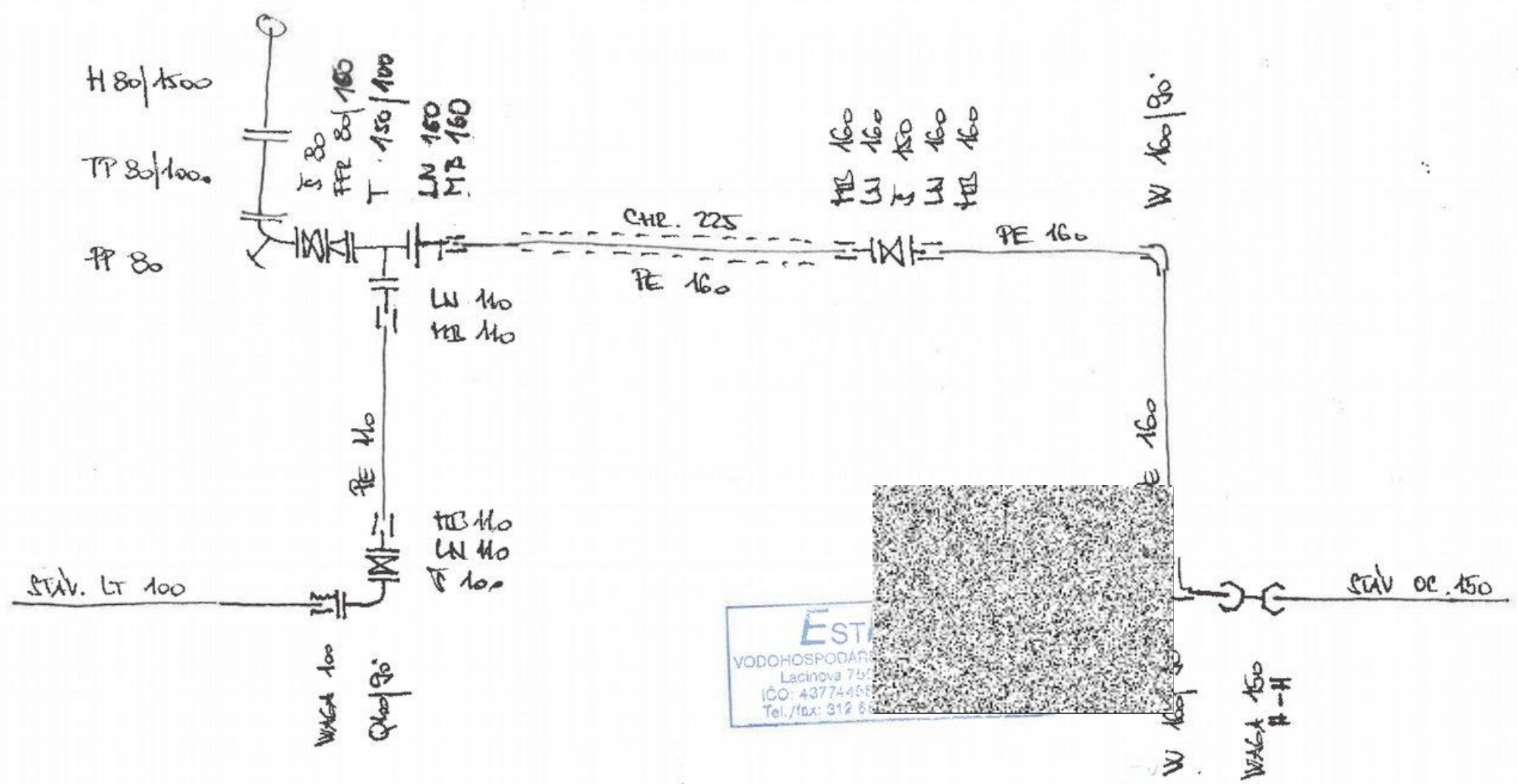
**SKUTEČNÉ PROVEDENÍ**



**EST**  
 VODOHOSPODARSTVO  
 Lacinova 75  
 IČO: 43774459  
 Tel./fax: 312 861 111

Souřadnicový systém JTSK

Výškový systém Bpv



projektov® průzkumn®a konzultaTn° společnost

PUDIS a.s., Nad Vodovodem 2/3258, 100 31 Praha 10  
tel.: +420 267 004 111, www.pudis.cz, info@pudis.cz

Vypracoval: Ing. František Moravec	Hlavní inženýr projektu: Ing. Jan Petr	Investor: Středočeský kraj Zborovská 11 150 21 Praha 5
	Výrobní ředitel: Ing. Jan Vlček	
Odpovědný projektant: Ing. František Moravec	Ředitel společnosti: Ing. Martin Höfler	
Číslo zakázky: 1-6060-0001-02	Datum: 07/2018	
Akce: II/606 Velká Dobrá – Nové Strašecí, rekonstrukce silnice a mostů	Měřítko: –	Formát: –
	Stupeň: PDPS	Souprava:
Příloha: DENDROLOGICKÝ PRŮZKUM	Číslo přílohy: G.4	



## **II/606 Velká Dobrá – Nové Strašecí**

Dendrologický průzkum

vypracoval: © Ing. František Moravec - autorizační číslo 02408  
Lipová 1497/E, 250 01 Brandýs nad Labem  
e-mail: moravec@forland.cz, mob.606752039

### **Obsah textové části:**

základní údaje  
speciální požadavky zadavatele  
podklady pro vypracování průzkumu zeleně  
popis lokality  
datum provedení místního šetření, jeho účastníci a výsledky  
tabulková část

### **obsah výkresové části:**

situace se zákresem předmětných dřevin



Ing. František Moravec, Lipová 1497/E, 250 01 Brandýs n/L

IČ: 45124957, DIČ: CZ530719270, účet/kód: 433720329/0800

Reg. ŽÚ Brandýs n/L č.j. 70700/2010-70/Gr

Tel: 326903533 Mobil: 606752039

Email: f.moravec@email.cz moravec@forland.cz

<http://www.forland.cz>

### **základní údaje**

stavba: II/606 Velká Dobrá – Nové Strašecí, rekonstrukce silnice a mostů  
zadavatel: PUDIS a.s., Nad Vodovodem 2/3258, 100 31 Praha 10  
vypracoval: Ing. František Moravec, Lipová 1497/E, 250 01 Brandýs n/L  
podklady: Situace se zákresem a zaměřením dřevin

### **speciální požadavky zadavatele**

Provést dendrologický průzkum (inventarizaci) dřevin (mimolesní zeleně) eventuelně dotčené stavbou dle zákresu kácených dřevin v situaci.

### **podklady pro vypracování dendrologického průzkumu**

Pro dendrologický průzkum poskytl zadavatel zpracovateli koordinační situaci stavby se zákresem a zaměřením dřevin s označením ploch určených k eventuelnímu kácení dřevin.

### **popis lokality**

Podél celé rekonstruované trasy, se krom dotčených ploch, nenachází žádné významné dřeviny, které by mohly být eventuelně rekonstrukcí dotčeny.

Podél silnice Velká Dobrá – Doksy jsou výsadby starých topolů a jasanů.

Mezi obcemi Kamenné Žehrovice a Tuchlovice jsou nové výsadby převážně javorů v kůlových úvazcích na vnější hraně příkopů silnice – k jejich ohrožení rekonstrukcí nedojde.

Mezi obcemi Buchlovice a Stochov, Slovanka jsou mladé cca 20-leté výsadby javorů a jasanů opět na vnější hraně příkopů při okraji pole – k jejich ohrožení rekonstrukcí nedojde

Mezi obcemi Stochov, Slovanka a Rynholec jsou nové výsadby převážně javorů a jasanů v kůlových úvazcích na vnější hraně příkopů silnice – k jejich ohrožení rekonstrukcí nedojde.

Mezi obcemi Rynholec a Nové Strašecí jsou opět nové výsadby převážně javorů a jasanů na vnější hraně příkopů silnice – k jejich ohrožení rekonstrukcí nedojde.

Zeleň eventuelně dotčená stavbou se nachází v pěti plochách:

Plocha č. 1 – mezi velkou Dobrou a obcí Doksy (km 1,3 – 1,4), dřeviny č. 1-2

Plocha č. 2 - mezi Velkou Dobrou a obcí Doksy (km 1,7 – 1,8), most ev. č. 606-010, dřeviny 3-13

Plocha č. 3 – Kamenné Žebrovice (km 4,4 – 4,5), dřeviny č. 14-20

Plocha č. 4 – Kamenné Žebrovice (km 5,1 – 5,2) dřeviny č. 21-24

Plocha č. 5 – Rynholec (km 11,7 – 11,8), dřeviny č. 25 – 27.

### **datum provedení místního šetření, jeho účastníci a výsledky**

25 - 26. května 2015

Ing. František Moravec.

Dendrologické charakteristiky byly zjišťovány v terénu takto:

Obvod: Měřen metrem ve výšce 1,3 m nad zemí

Zdravotní stav a vitalita: Kvalifikovaný odhad

**obvod kmene ve výšce 1,3m (cm)** – obvod kmene ve 130 cm nad zemí u vícekmenných dřevin, které se rozvětvují níže než ve 130cm nad zemí, je měřen obvod pod rozvětvením u dřevin větvících se od země, číslo udává obvod pomyslného stromu o průměru tzv. náhradního kmene, který je určen výpočtem v souladu se sdělením MŽP 11/2007.

Povolení ke kácení dřevin rostoucích mimo les za předpokladu, že tyto nejsou významným krajinným prvkem [§ 3 písm. b) zákona] a jsou splněny ostatní podmínky stanovené zákonem a jinými právními předpisy, 5) se podle § 8 odst. 3 zákona nevyžaduje pro stromy o obvodu kmene do 80 cm měřeného ve výšce 130 cm nad zemí nebo souvislé keřové porosty do celkové plochy 40 m<sup>2</sup>

OCHRANA DŘEVIN: Vzrostlé stromy, které se nebudou kácet budou v případě možného poškození ošetřeny dle ČSN 83 9061.



**Ing. František Moravec**

Lipová 1497/E, 250 01 Brandýs nad Labem

tel.: 326 903 533 mobil: 606 752 039

IČ: 45124957 DIČ: CZ530719270

## **II/606 Velká Dobrá – Nové Strašecí**

Přílohy:

Tabulková část: Soupis zeleně  
Výkresová část: Situace se zákresem ploch a očíslováním dřevin

## Soupis kácené zeleně

Č.	Dřevina		Obvod v=1,3m	Průměr v=1,3m	ZS	VIT	Parcela
	latinský název	český název	( cm )	( cm )			
<b>Plocha 1 - k.ú. Doksy u Kladna</b>							
1	<i>Acer platanoides</i>	javor mléč - výmladek	38	12	1	3	1037/1
2	<i>Acer platanoides</i>	javor mléč - dvojkmen	75	24	1	1	1037/1
<b>Plocha 2 - k.ú. Doksy u Kladna</b>							
3	<i>Populus x canadensis</i>	topol kanadský	251	80	3-4	3-4	1374/2
4	<i>Populus x canadensis</i>	topol kanadský	283	90	3-4	3-4	1374/2
5	<i>Populus x canadensis</i>	topol kanadský	314	100	3-4	3-4	1374/2
6	<i>Populus x canadensis</i>	topol kanadský	214	68	4	4	1374/2
7	<i>Populus x canadensis</i>	topol kanadský	220	70	4	4	1374/2
8	<i>Populus x canadensis</i>	topol kanadský	299	95	4	4	1374/2
9	<i>Aesculus hippocastanum</i>	jírovec maďal	63	20	1	1	1374/2
10	<i>Prunus domestika</i>	slivoň švestka - trojkmen	82	26	1	1	1191
11	<i>Populus x canadensis</i>	topol kanadský	220	70	3	3	1374/2
12	<i>Populus x canadensis</i>	topol kanadský	236	75	3	3	1374/2
13	<i>Populus x canadensis</i>	topol kanadský	236	75	3	3	1374/2
<b>Plocha 3 - k.ú. Kamenné Žehrovice</b>							
14	<i>Fraxinus excelsior</i>	jasan ztepilý	85	27	2-3	2-3	1158/1
15	<i>Fraxinus excelsior</i>	jasan ztepilý	116	37	2	1	180/3
16	<i>Fraxinus excelsior</i>	jasan ztepilý	69	22	2	1	180/3
16	<i>Fraxinus excelsior</i>	jasan ztepilý	63	20	2	1	180/3
16	<i>Fraxinus excelsior</i>	jasan ztepilý	50	16	2	1	180/3
17	<i>Fraxinus excelsior</i>	jasan ztepilý - trojkmen	160	51	2	2	1066/1
18	<i>Tilia cordata</i>	lípa srdčitá - ulomená	157	50	3	3-4	632/1
19	<i>Fraxinus excelsior</i>	jasan ztepilý	57	18	1	1	1066/1
20	<i>Tilia cordata</i>	lípa srdčitá	126	40	1	2	1066/1
<b>Plocha 4 - k.ú. Kamenné Žehrovice</b>							
21	<i>Fraxinus excelsior</i>	jasan ztepilý	204	65	2	1	1156/1
22	<i>Tilia cordata</i>	lípa srdčitá	145	46	1	1	1156/1
23	<i>Aesculus hippocastanum</i>	jírovec maďal	176	56	1	2	1145/28
24	<i>Aesculus hippocastanum</i>	jírovec maďal	201	64	1	2	1144/2
<b>Plocha 5 - k.ú. Rynholec</b>							
25	<i>Betula pendula</i>	bříza bělokorá	53	17	1	1	893/24
25	<i>Betula pendula</i>	bříza bělokorá	79	25	1	1	893/24
25	<i>Betula pendula</i>	bříza bělokorá	75	24	1	1	893/24
25	<i>Betula pendula</i>	bříza bělokorá	75	24	1	1	893/24
26	<i>Betula pendula</i>	bříza bělokorá	57	18	1	1	893/26
26	<i>Rosa canina</i>	růže šípková	20 m <sup>2</sup>				893/26

## Soupis kácené zeleně

Č.	Dřevina		Obvod v=1,3m	Průměr v=1,3m	ZS	VIT	Parcela
	latinský název	český název	( cm)	( cm)			
27	<i>Betula pendula</i>	bříza bělokorá - dvojkmen	138	44	1	1	893/26
27	<i>Tilia cordata</i>	lípa srdčitá - 8 kusů	25	8	1	1	893/26
27	<i>Crataegus oxyacantha</i>	hloh obecný	10 m <sup>2</sup>				893/26

**VIT - vitalita: 0 - výborná, 1 - mírně narušená, 2 - zřetelně narušená,  
3 - výrazně snižená, 4 - zbytková vitalita, 5 - odumřelý strom**

**ZS - zdravotní stav: 0- výborný, 1 - dobrý, 2 - zhoršený, 3 - výrazně zhoršený  
4 - silně narušený, 5 - havarijní**

**obvod - u keřů a porostů plocha m<sup>2</sup>, u vícekmennů náhradní obvod**

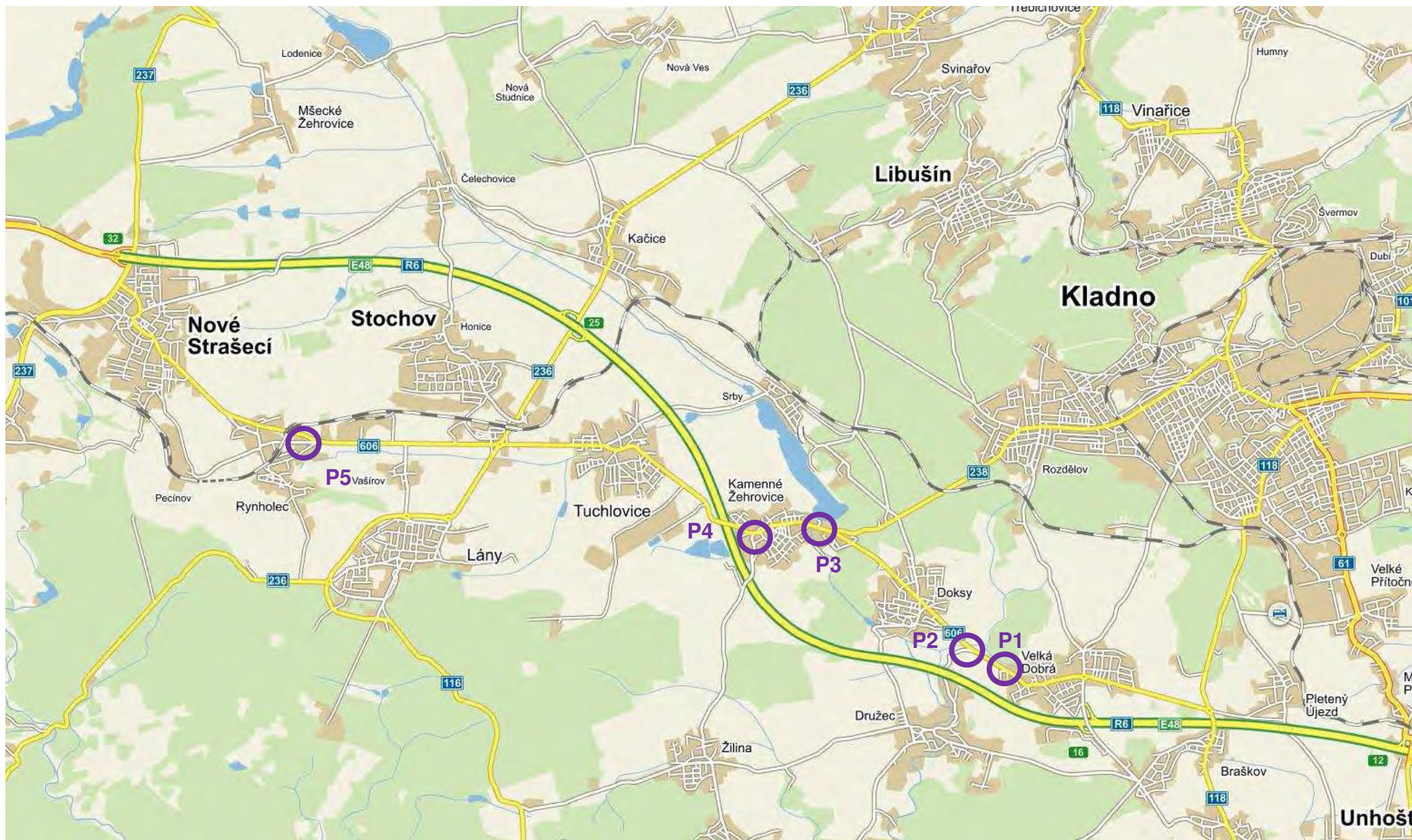

II/606 Velká Dobrá – Nové Strašecí

Zákres umístění ploch určených k eventuelnímu kácení dřevin

# PLOCHA Č. 1

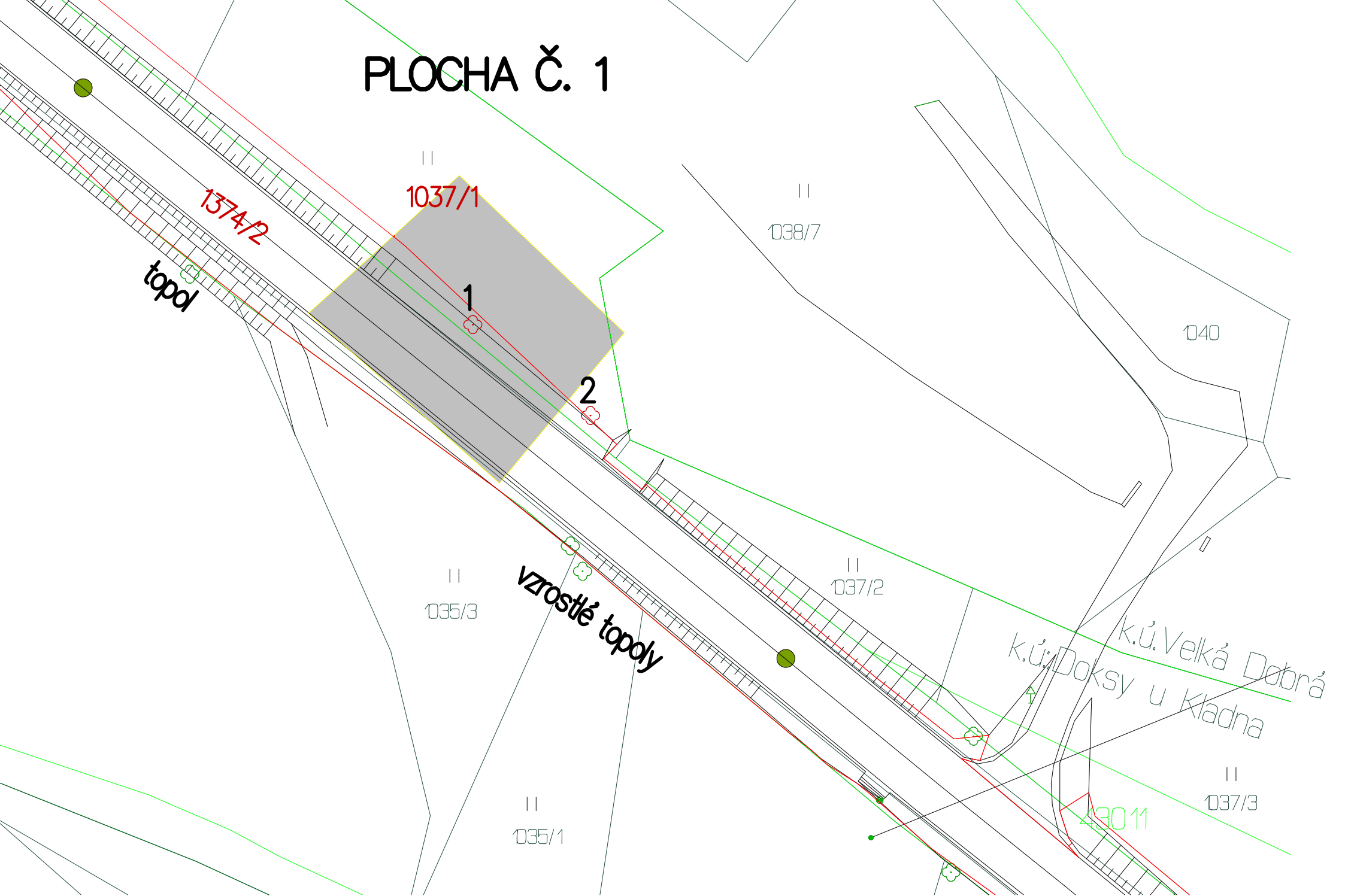

# PLOCHA Č. 1

46401

956

||  
1037/1

||  
1038/7

1374/2

topol

1

2

||  
1035/3

||  
1037/2

vzrostlé topoly

k.ú.: Doksy



# PLOCHA Č. 2

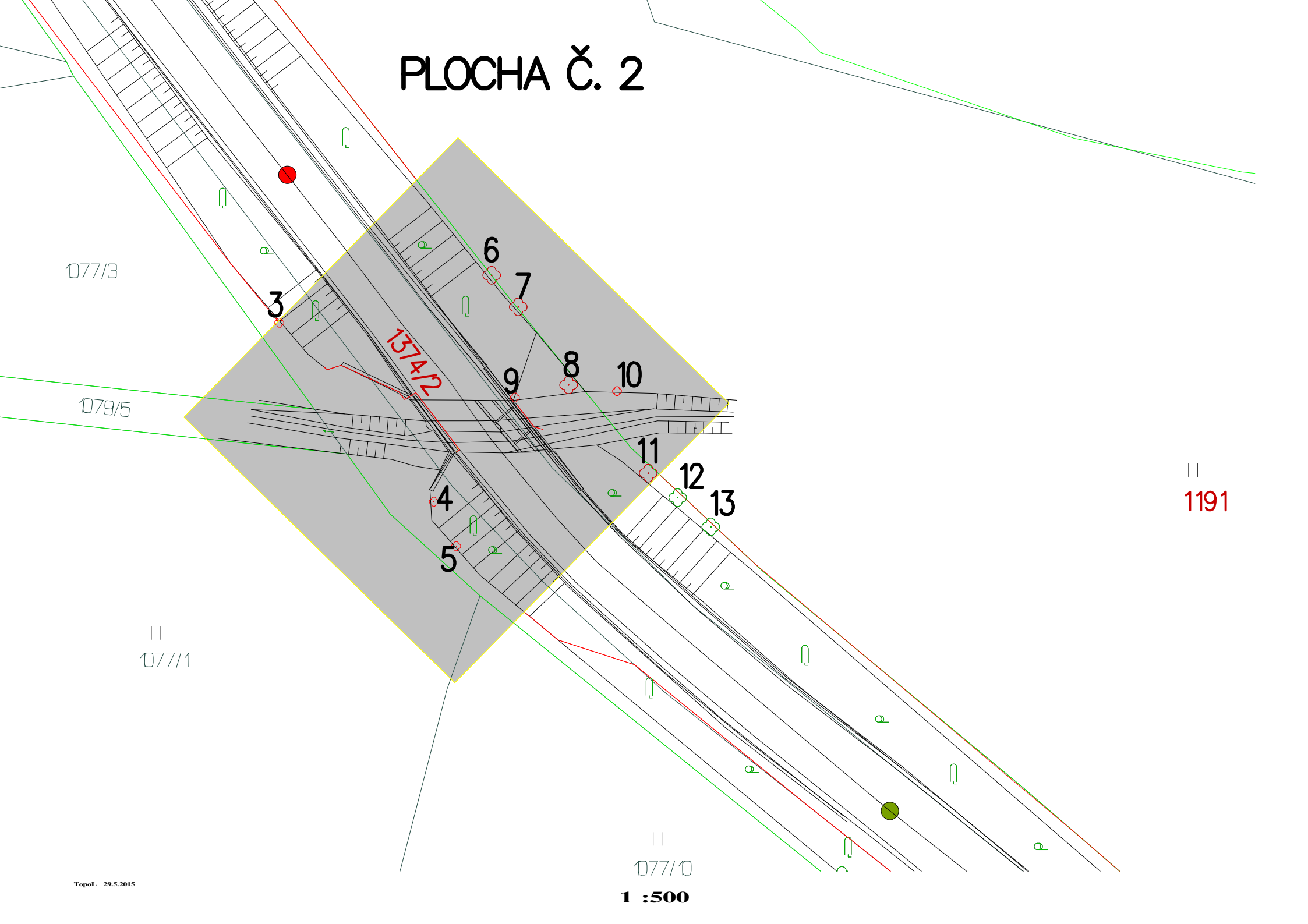

077/3

079/5

077/1

077/0

1374/2

1191

# PLOCHA Č. 2

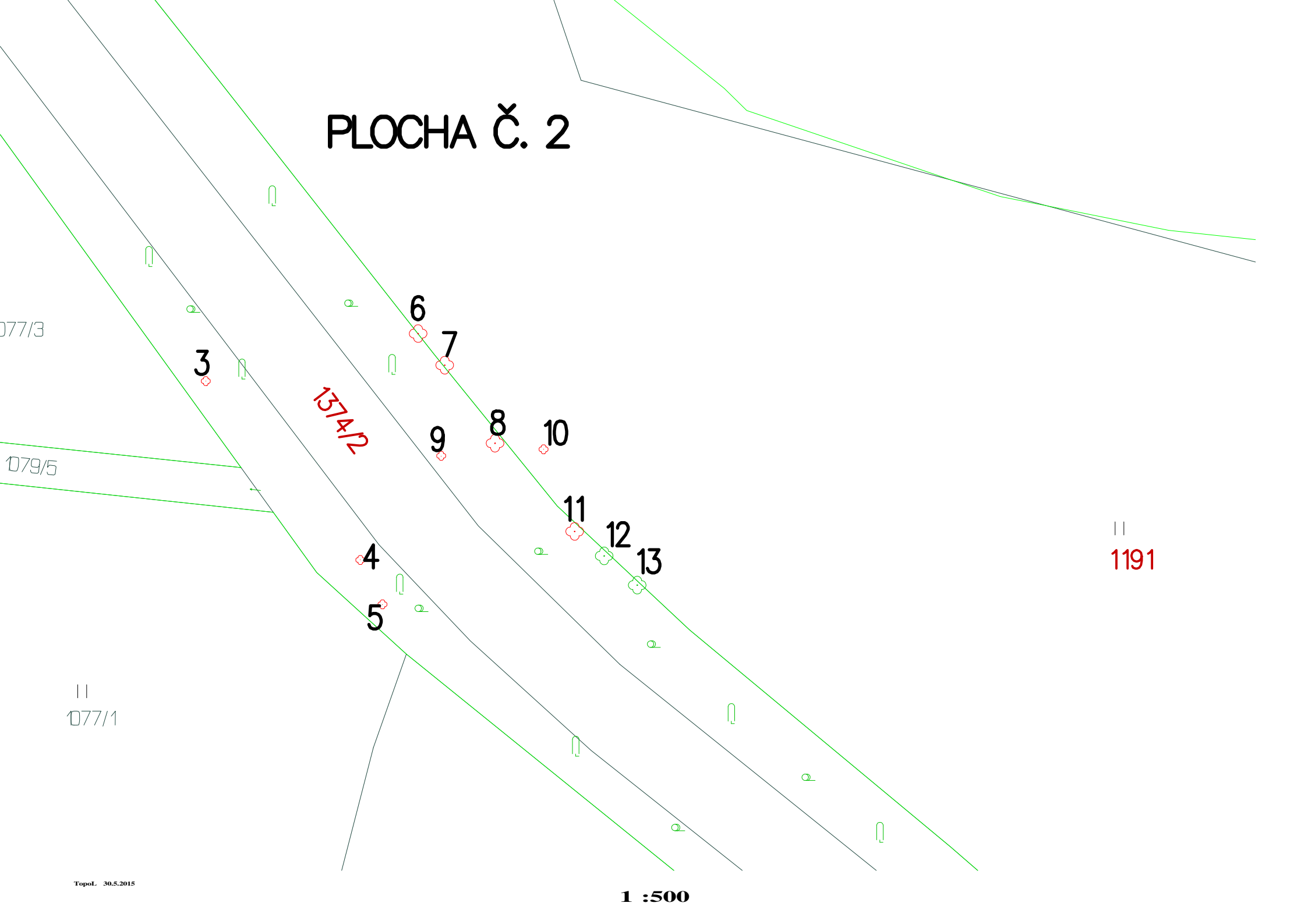

077/3

3

1374/2

6

7

9

8

10

079/5

11

12

13

4

5

11  
1191

11  
077/1