

GEOMETRICKÝ PLÁN pro <i>rozdělení pozemku</i>	Geometrický plán ověřil úředně oprávněný zeměměřický inženýr:		Stejnopis ověřil úředně oprávněný zeměměřický inženýr:	
	Jméno, příjmení: [redacted]		Jméno, příjmení: [redacted]	
	Číslo položky seznamu úředně oprávněných zeměměřických inženýrů: [redacted]		Číslo položky seznamu úředně oprávněných zeměměřických inženýrů: [redacted]	
	Dne: 14.4.2016		Dne: 22.4.2016	
Náležitosti a přesnosti odpovídá právním předpisům.		Tento stejnopis odpovídá geometrickému plánu v elektronické podobě uloženému v dokumentaci katastrálního úřadu.		
Vyhotovitel: [redacted]	Katastrální úřad souhlasí s očíslováním parcel.			
Číslo plánu: [redacted]				
Okres: [redacted]				
Obec: [redacted]				
Kat. území: [redacted]				
Měpový list: [redacted]				
Dosavadním vlastníkům pozemků byla poskytnuta možnost seznámit se v terénu s průběhem navrhovaných nových hranic, které byly označeny předepsaným způsobem: <i>znaky z plástu</i>				

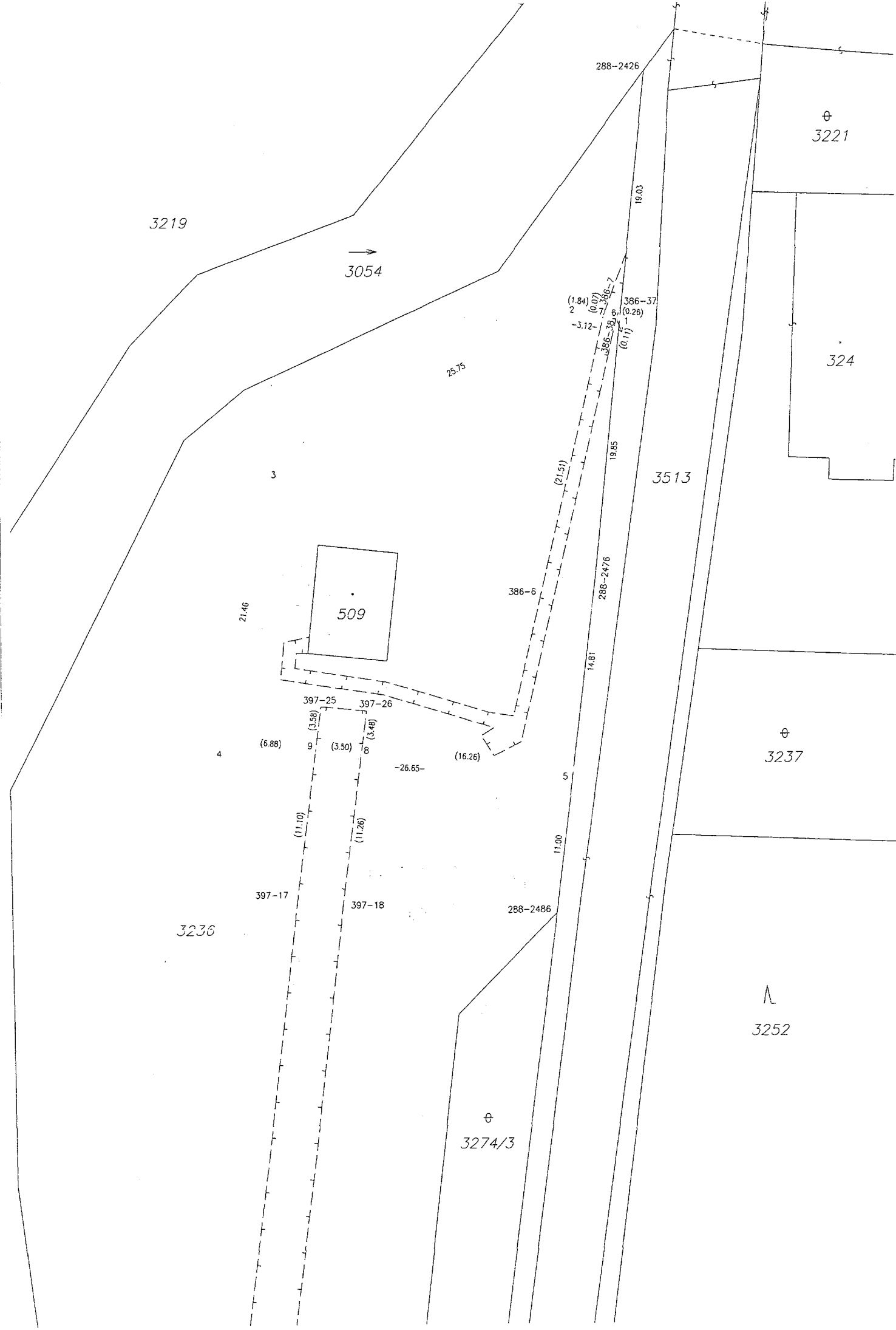

3219

→
3054

288-2426

⊕
3221

25.75

324

3

3513

21.16

509

386-6

288-2476

14.81

⊕
3237

397-25

397-26

(6.88)

(3.58)

(3.50)

(3.48)

(16.26)

-26.65-

5

4

(11.10)

(11.26)

11.00

3236

397-17

397-18

288-2486

⊕
3274/3

∩
3252

(1.84)

2

(0.07)

-5.12-

386-37

(0.26)

386-38

(0.17)

386-7

19.03

19.85

(21.51)