



MSV výťahy a.s.
Librantická 95/30, 500 03 Hradec Králové 3

www.msv-vytahy.cz

IČ 27213331
DIČ CZ 27213331
bankovní spojení Česká spořitelna, a.s.
číslo účtu 1083194369/0800
registrace Krajský soud Hradec Králové, oddíl B, vložka 2445

Správa uprchlických zařízení MV
Doručeno 10.05.2022 9:41:59
UT-15213/2022
Listů: 1, příloh:
Nelistinné přílohy:



dodatek č. 4

k SERVISNÍ SMLOUVĚ

č. 1116

na prohlídky, zkoušky, údržbu a opravy výtahu

Uzavřená dohodou smluvních stran dle ustan. §2586–§2635 Občanského zákoníku

Mezi níže uvedenými smluvními stranami se uzavírá tato

Dodatek č. 4

ke

smlouvě o dílo č. 1116

č.j.: UT-6-207/2013

na servis a opravy zdvihacích zařízení

uzavřená v souladu s ustanovením § 2586 a násl. Občanského zákoníku v platném znění

Objednatel	
Obchodní firma, jméno, název:	Správa uprchlíckých zařízení Ministerstva vnitra
Sídlo, místo podnikání - ulice, číslo, PSČ, město	Lhotecká 7, 143 01 Praha 12
Rejstříkový soud:	
Identifikační číslo / daňové identifikační číslo	60498021
Banka, číslo účtu / kód banky	ČNB a.s. Praha 1, č.ú.: 52626881/0710
Jednající:	
Ve věci smlouvy oprávněn jednat a oprávněn k podpisu smlouvy:	Mgr. et Mgr. Pavel Bacík, ředitel
Ve věcech technických oprávněn jednat:	Mgr. Martina Rašková
Umístění výtahu:	areál SUZ MV Kostelec n. O.
E-mail:	
Telefon, fax:	
Zhotovitel	
Obchodní firma:	MSV výtahy a.s.
Sídlo, místo podnikání - ulice, číslo, PSČ, město	Librantická 95, 500 03 Hradec Králové
Identifikační číslo / daňové identifikační číslo	27213331 / CZ/27213331
Rejstříkový soud:	uvedeném u Kraj. soudu v HK oddíl B, vložka 2445
Banka, číslo účtu / kód banky	Česká spořitelna a.s. 1083194369/0800
Jednající ve věcech technických:	Pavel Větvička – vedoucí OTÚ: [redacted]
Ve věci smlouvy oprávněn jednat a oprávněn k podpisu smlouvy:	Pavel Větvička – člen představenstva Jitka Větvičková – člen představenstva
Ve věcech oprav výtahů oprávněn jednat:	Dušan Tomáš – servisní mistr, [redacted]
E-mail:	[redacted]
Telefon, fax:	[redacted]
Datum účinnosti dodatku č. 4 od:	1.4.2022
Hlášení provozních poruch	[redacted] v pracovní dny (7-15 hodin) mimo pracovní dobu

2. Předmět dodatku

Předmětem dodatku č. 4 je změna odst. 2.1. smlouvy:

- navýšení servisních služeb o 3,8% - inflace, a to na:

749,-- měsíčně bez DPH

NOVÁ CENA CELKEM 749,-- Kč měsíčně bez DPH

Úprava ceny servisních služeb je možná každý rok dle míry inflace.

Ostatní služby nad rámec paušálního servisu budou účtovány hodinovou sazbou:

415,-- Kč/hod. bez DPH.

3. Závěrečná ustanovení

Tento dodatek je nedělitelnou součástí smlouvy o dílo č. 1116 a je platný od **1. dubna 2022**.
Veškeré vztahy mezi smluvními stranami tímto dodatkem neupravené a nedotčené zůstávají i nadále v platnosti.

Tento dodatek je vyhotoven ve dvou stejnopisech, z nichž každá smluvní strana obdrží po jednom. Smluvní strany svými podpisy potvrzují, že jsou s obsahem tohoto dodatku srozuměny a tento je výrazem jejich svobodné a vážné vůle, není uzavřen pod nátlakem, nebo za nápadně nevýhodných podmínek.

V Hradci Králové

Dne 30.4.2022

Objednatel:

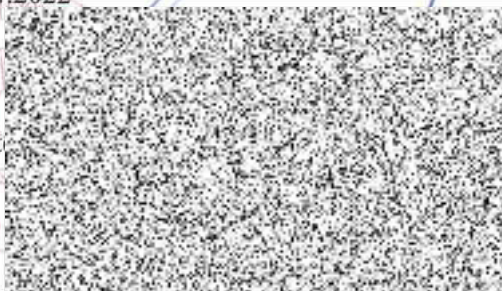

Zhotovitel:

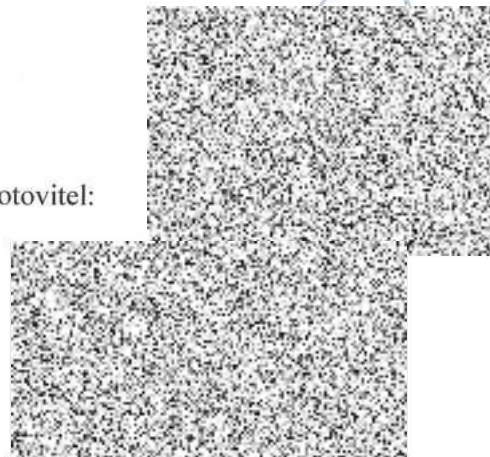

Číslo zákazníka	Evidenční číslo výtahu	Typ zařízení Nosnost/ Rychlost/ Stanice/ Nástupišť	Rok uvedení výtahu do provozu nebo uvedení výtahu na trh nebo zkoušky po podstatných změnách	Třída výtahu	Lhůty provádění Provozních prohlídek / Odborných prohlídek / Odborných zkoušek	Název budovy. Adresa budovy. Popis zařízení.	Cena / Kč za 1 měsíc pro práce podléhající	
							základní sazba DPH 21%	snížená sazba DPH 15%
1116	1319	OHV 680	2004	I.	I měsíc / 3 měsíce / 3 roky	areál SUZ MV ČR Kostelec nad Orlicí	678,-	--
1116	0175	Schodišťová plošina	-----	-----	jen 1x ročně revize	areál SUZ MV ČR Kostelec nad Orlicí	71,-	--
								--

Cena za servisní služby měsíčně bez DPH celkem: 749,-

Výpočet ceny předmětu smlouvy

Práce předmětu smlouvy zařazené v rozdílné SKP	Cena bez DPH / měsíc	DPH / měsíc	Cena celkem / měsíc
Odborné prohlídky			
Ostatní služby předmětu smlouvy – servis	749,-	21% = 157,-	906,-
Ostatní služby předmětu smlouvy - INTERCOM	--	--	--
Cena předmětu smlouvy celkem	749,-	157,-	906,-

DPH bude účtována dle zákona č. 235/2004 Sb. o dani z přidané hodnoty v platném znění v době zdanitelného plnění..

Poznámka:

Třída výtahu - definuje rozdělení výtahů podle určení a přístupnosti výtahu

- I. - Výtahy určené k dopravě osob
- II. - Výtahy určené především pro dopravu osob, ale může se v nich přepravovat i náklad
- III. - Výtahy určené pro zdravotnické účely včetně nemocnic a pečovatelských domů
- IV. - Výtahy určené především pro dopravu nákladů, které jsou obvykle doprovázeny osobami
- V. - Malé nákladní výtahy
- VI. - Výtahy pro zvlášť určené budovy s intenzivním provozem (např. s rychlostí 2,5m/s a více)