



1. místopředseda vlády a ministr vnitra
Jan Hamáček

k č.j.: MV-49215-1/SST-2020

Praha 13. března 2020

Vážený pane magistře,

v souladu s ustanovením § 33 odst. 3 zákona č. 262/2006 Sb., zákoník práce, ve znění pozdějších předpisů (dále jen „zákoník práce“), Vás **dnem 14. března 2020**

jmenuji

do funkce

ředitele Zařízení služeb pro Ministerstvo vnitra, s. p. o.

Místo výkonu práce: **Praha**

Váš plat bude stanoven platovým výměrem v souladu se zákoníkem práce a podle příslušného nařízení vlády vydaného k uvedenému zákonu.

S ohledem na druh práce souhlasí zaměstnanec s vysíláním na dobu nezbytné potřeby na pracovní cesty mimo místo sjednaného výkonu práce.

Při výkonu funkce ředitele Zařízení služeb pro Ministerstvo vnitra, s. p. o. Vám přeji mnoho pracovních úspěchů.

S pozdravem



Vážený pan

Mgr. Roman

Převzal dne

Podpis zamě

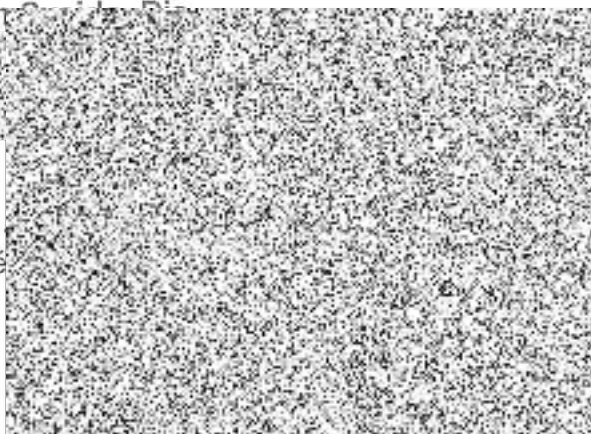
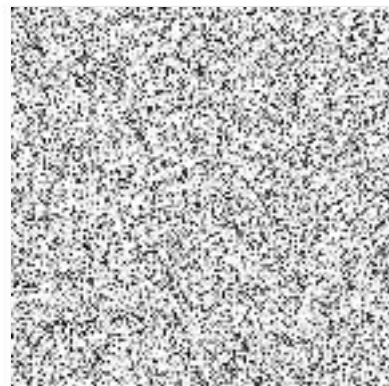

Podle ověřovací knihy ÚMČ Praha 10
poř.č. vidimace **2A/0320/2022**

tato **úplná kopie** obsahující **1 stranu**
souhlasí doslovně s předloženou listinou,
z níž byla pořízena,

a tato listina je **prvopisem** obsahujícím **1 stranu**.

Listina, z níž je vidimovaná listina pořízena,
neobsahuje viditelný zajišťovací prvek.



V Praze 10 dne 28.1.2022



Přípotoční 300/12
poštovní schránka 45
101 01 PRAHA 10
tel.: 974844517
fax: 974844733
IČ: 67779999
DIČ: CZ67779999

**Podpisový vzor
statutárního orgánu
státní příspěvkové organizace**

Já, ředitel
Zařízení služeb pro Ministerstvo vnitra,
státní příspěvková organizace
se sídlem Přípotoční 300/12, 101 01 Praha 10,
IČ: 67779999, DIČ: CZ67779999

Mgr. Roman Švejda, DiS., MPA



prohlašuji,

**že při zastupování organizace a výkonu práv statutárního orgánu
se budu podepisovat takto:**

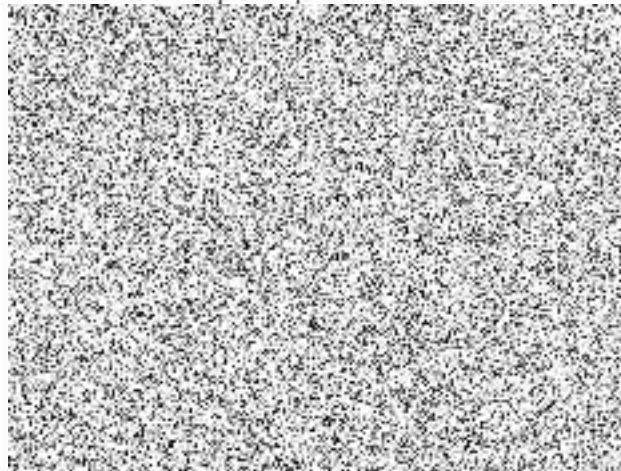

Pař.č: 14000-0320-0926

Roman Švejda

Datum a místo narození: 13.07.1982, Vlašim, CZ

Adresa pobytu: Vlašim, Severní 999, CZ

Druh a č. předlož. dokl. toto

16.03.2020

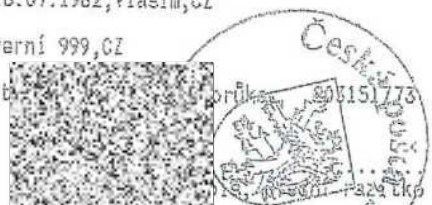

Podle ověřovací knihy ÚMČ Praha 10
poř.č. vidimace **2A/1506/2020**
tato úplná kopie obsahující 1 stranu
souhlasí doslovně s předloženou listinou,
z níž byla pořízena,
a tato listina je prvopisem obsahující 1 stranu.
Listina, z níž je vidimovaná listina pořízena,
neobsahuje viditelný zajišťovací prvek.



V Praze 10 dne 9.6.2020



Podle ověřovací knihy ÚMČ Praha 10
poř.č. vidimace **3A/1102/2021**
tato úplná kopie obsahující 2 strany
souhlasí doslovně s předloženou listinou,
z níž byla pořízena,
a tato listina je ověřenou vidimovanou listinou
obsahující 2 strany.



V Praze 10 dne 16.7.2021



Podle ověřovací knihy ÚMČ Praha 10
poř.č. vidimace **2A/0339/2022**
tato úplná kopie obsahující 2 strany
souhlasí doslovně s předloženou listinou,
z níž byla pořízena,
a tato listina je ověřenou vidimovanou listinou
obsahující 2 strany.



V Praze 10 dne 31.1.2021



VÝPIS Z KATASTRU NEMOVITOSTÍ
prokazující stav evidovaný k datu 06.04.2022 09:55:02

okres: CZ0513 Liberec

Obec: 563889 Liberec

území: 682039 Liberec

List vlastnictví: 13748

V kat. území jsou pozemky vedeny v jedné číselné řadě

Vlastník, jiný oprávněný	Identifikátor	Podíl
Vlastnické právo Česká republika	00000001-001	
Příslušnost hospodařit s majetkem státu Zařízení služeb pro Ministerstvo vnitra, Přípotoční 300/12, Vršovice, 10100 Praha 10	67779999	

B Nemovitosti

Pozemky

Parcela	Výměra[m2]	Druh pozemku	Způsob využití	Způsob ochrany
5476/1	881	ostatní plocha	manipulační plocha	
5476/2	561	zastavěná plocha a nádvoří		

Součástí je stavba: Liberec I-Staré Město, č.p. 150, ubyt.zař
Stavba stojí na pozemku p.č.: 5476/2

B1 Věcná práva sloužící ve prospěch nemovitostí v části B - Bez zápisu

C Věcná práva zatěžující nemovitosti v části B včetně souvisejících údajů - Bez zápisu

D Poznámky a další obdobné údaje - Bez zápisu

Plomby a upozornění - Bez zápisu

E Nabývací tituly a jiné podklady zápisu

Listina

- o Smlouva o předání majetku státu (§ 55 odst.3 zák.č.219/2000 Sb.) č. 308/ULB/2019
UZSVM/ULB-318/2019 -ULBM ze dne 30.01.2019. Právní účinky zápisu k okamžiku 04.02.2019
14:25:15. Zápis proveden dne 13.02.2019.

Z-716/2019-505

Pro: Zařízení služeb pro Ministerstvo vnitra, Přípotoční 300/12,
Vršovice, 10100 Praha 10

RČ/IČO: 67779999

F Vztah bonitovaných půdně ekologických jednotek (BPEJ) k parcelám - Bez zápisu

Nemovitosti jsou v územním obvodu, ve kterém vykonává státní správu katastru nemovitostí ČR:
Katastrální úřad pro Liberecký kraj, Katastrální pracoviště Liberec, kód: 505.

Vyhotovil:

Vyhotoveno: 06.04.2022 10:17:04

Český úřad zeměměřický a katastrální - SCD

Vyhotoveno dálkovým přístupem

Podpis, razítko:

Řízení PÚ:



ZARÍZENÍ SLUŽEB PRO
MINISTERSTVO VNITRA

Ministerstvo vnitra
Odbor správy majetku
P.O BOX 155/OSM

140 21 Praha 4

Č. j.: ZSM *V-11-13508-1/PHM-1021*
Vaše č.j.:
Vyřizuje: JUDr. Vladimír Kafka
Oddělení správy nemovitostí
Tel: 974 844 844, v.kafka@zsmv.cz

Praha, *12.* 1.2022
Počet listů: 1
Počet příloh: LV

Rozhodnutí o trvalé nepotřebnosti nemovitého majetku

CEN: **V-CZ0518183** – areál Liberec, ul. Kryštofova

Pořizovací hodnoty: stavba 8.695.375,- Kč, pozemky 380.042,- Kč

Organizace, která má majetek v příslušnosti hospodaření: **Zařízení služeb pro Ministerstvo vnitra**, státní příspěvková organizace, zřízená dnem 1. ledna 1998 na základě Zřizovací listiny č. j. 1337/97 ze dne 8. 12 1997, se sídlem Praha 101, Přípotoční 300/1, PSČ 101 01, IČO: 67779999.

V souladu s § 14 odst. 7 zákona č. 219/2000 Sb. o majetku České republiky a jejím vystupování v právních vztazích jsem rozhodl, že nemovitý majetek, a to:

- pozemek parc.č. 5476/2 zastavěná plocha a nádvoří, o evidované výměře 561 m², jehož součástí je stavba Liberec I - Staré Město, č.p. 150, ubytovací zařízení a
- pozemek parc.č. 5476/1 ostatní plocha, o evidované výměře 881 m²

v katastrálním území 682039 Liberec, obci 563889 Liberec, které jsou zapsané na listu vlastnictví 13748 pro katastrální území Liberec a obec Liberec, u Katastrálního úřadu pro Liberecký kraj, Katastrální pracoviště Liberec, a to včetně nedokončené investiční akce stavebních úprav administrativně-provozního objektu rehabilitace v Liberci,

jsou pro naši organizaci trvale nepotřebné.

Naše organizace má příslušnost hospodařit s výše uvedeným majetkem státu na základě Smlouvy o předání majetku státu ze dne 13.2.2019.

S tímto nepotřebným nemovitým majetkem státu bude naloženo dle platných předpisů a to dle zákona č. 219/2000 Sb. o majetku České republiky a jejím vystupování v právních vztazích a dle vyhlášky č. 62/2001 Sb. o hospodaření organizačních složek státu a státních organizací s majetkem státu.

ZARÍZENÍ SLUŽEB PRO MV
Příspěvková organizace
101 01 Praha 10, Přípotoční 300
IČO: 67779999 DIČ: CZ67779999
-15-

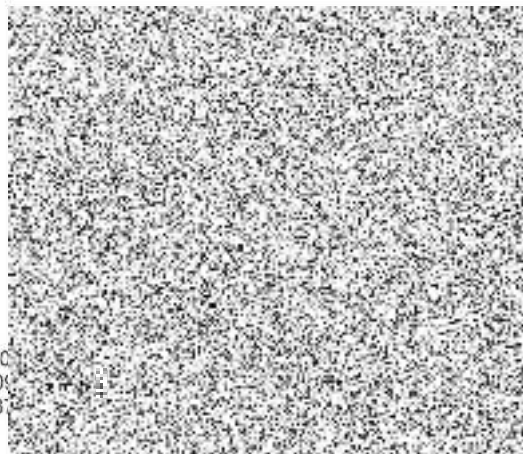

Zařízení služeb pro Ministerstvo vnitra, p. o., Přípotoční 300
podatelna@zsmv.cz, www.zsmv.cz, tel.: +420
IČ: 67779999 DIČ: CZ67779999 Zřizovací listina: č.j. N-133

Příloha č. 4.



MINISTERSTVO VNITRA
ČESKÉ REPUBLIKY

MINISTERSTVO VNITRA
odbor správy majetku
P.O.BOX 155/OSM
140 21 Praha 4

č. j. MV- 85166-2/OSM-2022

Praha 5. května 2022

Zařízení služeb pro Ministerstvo vnitra
Přípotoční 300/1
101 01 Praha 101

Souhlas s uzavřením Smlouvy o převodu příslušnosti hospodařit s majetkem státu – nemovité věci v k.ú. Liberec

K č. j.: ZSMV-N-13508-3/SNM-2021

K Vaší žádosti ze dne 4.května 2022 sdělujeme, že Ministerstvo vnitra v souladu s § 17 odst. 1 vyhlášky č. 62/2001 Sb., o hospodaření organizačních složek státu a státních organizací s majetkem státu ve znění pozdějších předpisů vydává souhlas s uzavřením smlouvy s Krajským ředitelstvím policie Libereckého kraje, na jejímž základě dojde k převodu příslušnosti hospodaření k nemovitým věcem a to k pozemku p.č. 5476/2, jehož součástí je stavba Liberec I – Staré Město č.p. 150, ubytovací zařízení a pozemku p.č. 5476/1, vše v k.ú. Liberec, zapsaných na listu vlastnictví č. 13748 pro katastrální území Liberec, obec Liberec.

Ing. Vilibald Knob
náměstek ministra vnitra pro
řízení sekce ekonomiky a
provozu

Účet HK	Investiční majetek	Podělslo	Název / Typ	Výměra / Zast.p.	Jednotka plochy	Název / Typ	Kum. poř. hodnota	Nadřazené číslo IM	Druh+Typ pr Doba nájmů	Odpisov á skupina	Normální odpis	PAP-Číslo řádku	LAU1	Třída IM	Kláš nemovitostí	Číslo parcely	Číslo řádku PAP ze zálohy Přřazení
21000000	2108183	6	Liberec, Kryštofova 150/9	0,000		Liberec, Kryštofova 150/9	0,00	V2108183	AUB	VII	01.12.2017	2102102	CZ0513	2109	HJ 2515/2108183		2102102
21000000	2108183	1	Liberec, Kryštofova 150/9 - Objekt č.p. 150	0,000	M2	Liberec, Kryštofova 150/9 - Objekt č.p. 150	8 012 855,05	V2108183	AUB	VII	01.01.1939	2102102	CZ0513	2100	BUD 2515/2108183/223745	5476/2	2102102
21000000	2108183	2	Liberec, Kryštofova 150/9 - Vjezdová komunikace	0,000	M2	Liberec, Kryštofova 150/9 - Vjezdová komunikace	360 930,00	V2108183	AK-6	VI	01.05.1972	2102109	CZ0513	2100	BUD 2515/2108183/223740	5476/1	2102109
21000000	2108183	3	Liberec, Kryštofova 150/9 - Oplocení	0,000	M2	Liberec, Kryštofova 150/9 - Oplocení	83 548,00	V2108183	AP-5	VI	01.01.1989	2102109	CZ0513	2100	BUD 2515/2108183/223740	5470/1	2102109
21000000	2108183	4	Liberec, Kryštofova 150/9 - Kanalizace	0,000	M2	Liberec, Kryštofova 150/9 - Kanalizace	119 030,00	V2108183	AI-6	VI	01.05.1991	2102109	CZ0513	2100	BUD 2515/2108183/223750	5476/1	2102109
21000000	2108183	5	Liberec, Kryštofova 150/9 - Vodovodní přípojka	0,000	M2	Liberec, Kryštofova 150/9 - Vodovodní přípojka	21 398,00	V2108183	AI-6	VI	31.12.1972	2102109	CZ0513	2100	BUD 2515/2108183/223751	5476/1	2102109
21002000	2108183	6	Liberec, Kryštofova 150/9 - Kabelové vedení NN	0,000	M2	Liberec, Kryštofova 150/9 - Kabelové vedení NN	42 934,00	V2108183	AI-6	VI	01.01.1969	2102109	CZ0513	2100	BUD 2515/2108183/223752		2102109
21000000	2108183	7	Liberec, Kryštofova 150/9 - Chodníky	0,000	M2	Liberec, Kryštofova 150/9 - Chodníky	44 680,00	V2108183	AK-6	VI	01.07.1972	2102109	CZ0513	2100	BUD 2515/2108183/223753	5476/1	2102109
							8 605 375,00										
31000000	3108183	0	Liberec, Kryštofova 150/9 - k.ú. Liberec	0,000	M2	Liberec, Kryštofova 150/9	0,00	V2108183			01.12.2017	0	CZ0513	3100	HJ 2515/2108183		0
31000000	3108183	1	Liberec, Kryštofova 150/9 - p.č. 5476/1 ost.pl.	881,000	M2	Liberec, Kryštofova 150/9 - p.č. 5476/1 ost.pl.	88 192,00	V2108183	ZOP		01.12.2017	31	CZ0513	3100	POZ 2515/2108183/316325	5476/1	31
31000000	3108183	2	Liberec, Kryštofova 150/9 - p.č. 5476/2 zast.pl.	551,000	M2	Liberec, Kryštofova 150/9 - p.č. 5476/2 zast.pl.	291 050,00	V2108183	ZZP		01.12.2017	31	CZ0513	3100	POZ 2515/2108183/316326	5476/2	31
							380 042,00										
							9 075 417,00										

Zpracovala: Renata Živková
tel. 974 844 548



Příloha č. 5

Dokumentace - výstupy projektové přípravy – podrobný soupis

I. Doklady ZSMV z projektové přípravy

1. Smlouva o dílo č. ZSM-83-11/OVZ-2019 (BKN s.r.o.) včetně příloh
2. Dodatek č.1 ke smlouvě ZSM-83-11/OVZ-2019 (BKN s.r.o.) s přílohami
3. Plná moc ke stavebnímu povolení (BKN s.r.o.)
4. Protokol o dílčím předání díla – I.etapa včetně faktury
5. Výzva k zahájení II.etapy
6. Protokol o dílčím předání díla – II.etapa včetně faktury
7. Výzva k zahájení III.etapy
8. Přerušování provádění prací - III. etapa – 5.10.2020
9. Obnovení provádění prací - III. etapa – 11.12.2020
10. Přerušování provádění prací - III. etapa – 15.1.2021
11. Obnovení provádění prací na III. etapa a započítání IV. etapy – 2.7.2021
12. Protokol o dílčím předání díla – III.etapa včetně faktury
13. Protokol o dílčím předání díla – IV.etapa včetně faktury
14. Protokol o dílčím předání díla – IV.etapa – dodatek č. 1 včetně faktury
15. Stanovisko k PD od OMŘTČ MVČR
16. Stanovisko k PD od OZZ MVČR
17. Stanovisko k PD od ZSMV – ekolog
18. Smlouva o připojení odběrného elektrického zařízení k distribuční soustavě (ČEZ Distribuce)
19. Oznámení o zahájení územního řízení (Magistrát města Liberec)
20. Stavební povolení
21. Zápis z KD 01 včetně prezenční listiny
22. Zápis z KD 02 včetně prezenční listiny
23. Zápis z KD 03 včetně prezenční listiny
24. Zápis z KD 04 včetně prezenční listiny
25. Zápis z KD 05 včetně prezenční listiny
26. Zápis z KD 06 včetně prezenční listiny
27. Zápis z KD 07 včetně prezenční listiny
28. Geometrický plán

II. výstupy z projekční etapy I. (provedení stavebně-technických průzkumů a prověření technických parametrů budovy) – 2x paré včetně CD (paré č.1 a 2)

1. Technická zpráva
 - popis stavebně technických parametrů budovy
 - vyhodnocení stavebně technického průzkumu budovy
2. Zápis z koordinačních jednání
 - 2.1. zápis z KD č. 1 – 28.1.2020 (zápis + prezenční listina)
 - 2.2. zápis z KD č. 2 – 6.2.2020 (zápis + prezenční listina)
3. Původní dokumentace (.pdf, pouze v elektronické podobě)
4. Dokumentace skutečného stavu (.dwg +.pdf)
 - 4.1. Situace širších vztahů
 - 4.2. Katastrální mapa
 - 4.3. Půdorys 1.PP – stávající stav
 - 4.4. Půdorys 1.NP – stávající stav

- 4.5. Půdorys 2.NP – stávající stav
- 4.6. Půdorys 3.NP – stávající stav
- 4.7. Půdorys střechy – stávající stav
- 4.8. Řez A – A – stávající stav
- 4.9. Řez B - B – stávající stav
- 4.10. Pohledy – stávající stav
5. Sítě technické infrastruktury
 - 5.1. CETIN, a.s.
 - 5.2. ČEZ Distribuce, a.s.
 - 5.3. ČEZ ICT Services, a.s.
 - 5.4. ČEZ Telco Pro Services, a.s.
 - 5.5. GasNet, s.r.o.
 - 5.6. SčVK, a.s.
6. Fotodokumentace (.jpg, komplet v elektronické podobě)
7. Geodetické zaměření
 - 7.1. Izometrie 1
 - 7.2. Izometrie 2
 - 7.3. Situace s výškopisem

III. výstupy z projekční etapy II. (studie vč. vizualizací) - 2x paré včetně CD

- A. Průvodní zpráva
- B. Souhrnná technická zpráva
- C. Situace stavby
 - C.1 okolí
 - C.2 územní plán
 - C.3 zastavovací situace
- D. Výkresová dokumentace
 - D.1 půdorys 1.PP
 - D.2 půdorys 1.NP
 - D.3 půdorys 2.NP
 - D.4 půdorys 3.NP
 - D.5 příčné řezy
 - D.6 pohledy
 - D.7 perspektiva 1
 - D.8 perspektiva 2
 - D.9 perspektiva 3
 - D.10 nadhledová perspektiva 1
 - D.11 nadhledová perspektiva 2
 - D.12 vizualizace interiér 1
 - D.13 vizualizace interiér 2
- E. Dokladová část
 - E.1 Zápis z kontrolního dne č.1 dne 28.1.2020
 - E.2 Zápis z kontrolního dne č.2 dne 6.2.2020
 - E.3 Zápis z kontrolního dne č.3 dne 3.3.2020
 - E.4 Vyjádření k existenci inženýrských sítí:
 - CETIN, a.s., 10.2.2020
 - ČEZ Distribuce, a.s., 10.2.2020
 - ČEZ ICT Services, a.s., 10.2.2020
 - Telco Pro Services, a.s., 10.2.2020

- GasNet, s.r.o., 10.2.2020
 - SčVK, a.s., 4.2.2020
 - Statutární město Liberec, 27.2.2020
- E.5 Koncepce PBR – únikové cesty
- E.6 Plná moc k zastupování

IV. výstupy z projekční etapy III. (dokumentace pro stavební povolení) - 2x paré včetně CD

- A. Průvodní zpráva
- B. Souhrnná technická zpráva
- C. Situační výkresy
- C.1 širší vztahy
- C.2 katastrální výkres
- C.3 koordinační situační výkres
- C.4 situační výkres ČOV
- D. Dokumentace objektů a technologických zařízení
- D.1 dokumentace objektů
- D.1.1 SO 01 – stavební úpravy pro změnu účelu stavby, přístavba výtahu a vyrovnávací rampy
- D.1.1.1 architektonicko stavební řešení
- D.1.1.2 stavebně konstrukční část
- D.1.1.4 technické zařízení budov
- D.1.2 SO 02 – sanace a zateplení obvodového a střešního pláště, výměna venkovních výplní otvorů
- D.1.2.1 architektonicko stavební řešení
- D.1.2.4 technické zařízení budov
- D.1.3 Požárně bezpečnostní řešení
- D.2 technická a technologická zařízení
- D.2.1 PS 01 – lůžkový evakuační rozhlas
- D.2.2 10 01 – přeložka NN
- D.2.3 10 02 – zpevněné plochy a venkovní úpravy
- E. Dokladová část
- E.1 vyjádření správců technické infrastruktury
- E.2 stanoviska a vyjádření DOSS
- E.3 stavebně-geologická a hydrogeologická rešerše
- E.4 měření a hodnocení radonu ve stavbě
- E.5 výskyt azbest
- E.6 průkaz energetické náročnosti budovy
- E.7 specifikace zdroje tepla
- E.8 energetický audit

V. výstupy z projekční etapy IV. (dokumentace pro provádění stavy a dokumentace pro zadání) - 5x paré včetně CD (paré 1 – 5)

- A. Průvodní zpráva
- B. Souhrnná technická zpráva
- C. Situační výkresy

- C.1 širší vztahy
- C.2 katastrální výkres
- C.3 koordinační situační výkres
- C.4 situační výkres ZOV
- D. Dokumentace objektů a technologických zařízení
 - D.1 dokumentace objektů
 - D.1.1 SO 01 – stavební úpravy pro změnu účelu stavby, přístavba výtahu a vyrovnávací rampy:
 - D.1.1.1 architektonicko stavební řešení
 - D.1.1.2 stavebně konstrukční část
 - D.1.1.4 technické zařízení budov
 - D.1.2 SO 02 – sanace a zateplení obvodového a střešního pláště, výměna venkovních výplní otvorů:
 - D.1.2.1 architektonicko stavební řešení
 - D.1.2.4 technické zařízení budov
 - D.1.3 Požárně bezpečnostní řešení
 - D.2 Provozní soubory a inženýrské objekty
 - D.2.1 PS 01 – lůžkový evakuační rozhlas
 - D.2.2 10 01 – přeložka NN (není součástí DPS – viz. E.2.3)
 - D.2.3 10 02 – zpevněné plochy a venkovní úpravy
- E. Dokladová část
 - E.1 vyjádření správců technické infrastruktury
 - E.2 stanoviska a vyjádření DOSS
 - E.3 stavebně-geologická a hydrogeologická rešerše
 - E.4 měření a hodnocení radonu ve stavbě
 - E.5 výskyt azbest
 - E.6 průkaz energetické náročnosti budovy
 - E.7 specifikace zdroje tepla
 - E.8 energetický audit
 - E.9 plán BOZP
- F. Výkaz výměr
- G. Rozpočet (pouze v paré č.1)

Vybavení interiéru – 5x paré + 1x CD

1. Specifikace vnitřního vybavení
2. Barevné schéma objektu
3. Ilustrační schéma vnitřního vybavení
4. Schéma kladečského plánu sociálního zázemí
5. Púdorys 1.PP
6. Púdorys 1.NP
7. Púdorys 2.NP
8. Púdorys 3.NP
9. Vizualizace interiéru

Šanon – LIBEREC ZSM-29/SNM-2018

- Složka: Magistrát města Liberec – Územní opatření o stavební uzávěře pro stavby ubytovacích zařízení na území statutárního města Liberec ze dne 19.7.2016 (kopie)
- Záznam z jednání ohledně možnosti provedení stavebních úprav na zdravotnické zařízení ze dne 19.2.2019
- Protokol o předání a převzetí maj. státu č.j.: ZSM-29-12/SNM-2018 + CD
- Složka: Odpisy majetku (oprávky) a revize

- Smlouva o změně příslušnosti hospodařit s majetkem státu č.j.:
UZSVM/ULB/318/2019-ULBM ze dne 30.1.2019

Energetický audit – vojenská ubytovna Kryštofova 150

Složka – Projekt: Plynofikace vojenské ubytovny Kryštofova ul. č.p.150, Liberec datum 10/2001

Projekt ke stavebnímu povolení – výměna bojleru datum: 5/2002

Složka – Posádková ubytovna Liberec – Celkové řešení stavby díl A, č. zakázky U-6101/02 datum 6/1971

Složka – výkresy ubytovny Liberec

Složka – technická zpráva – oplocení, č. 701-042-24

Složka – potrubní přípojky, výkres č. 801-807

Složka – ústřední vytápění, kotelna, výkresy č. 501-511

Složka – elektro, rozvaděč- kotelna – 1 ks, výkresy č. 401-413 =13 ks, výkresy (opravy) č. 401-409 = 9 ks

Složka – výkresy zdravotní instalace č. 301,302,303,303,304,304,305,305,306,307,307,308,309,309,310,310,311,311,312,312.

Složka – stavební výkresy č. 1,3,10,10,11,11,12,12,13,13,14,14,15,15,16,16,17,18,18,19,29,21,22,23,23,30 – 56.

Složka – Kladecí výkresy č. 201-205 5 ks

- Opravy č. 201-205 5ks
- Souhrnná tabulka prvků – výkres č. 206-207 2 ks
Opravy č. 206-207 2 ks
- Schéma stylů – výkres č. 208-213 6 ks
Oprava č. 213 1 ks
- Detaily stavebních úprav 214-223 10 ks

Složka – Osvědčení o zkoušce vodoinstalace - 1 list

- Revizní kniha tlakové nádoby 141 71 – 10 listů
- Zápis o měření ventilu kyslíku – 2 listy
- Zpráva o revizi hromosvodů - 2 listy
- Zpráva o revizi el. zařízení 4 listy
- Osvědčení o zkoušce instalace ústř. vytápění - 1 list
- Protokol č. 373 - 2 listy
- Prohlídka komínů v novostavbě - 1 list
- Soupis plánů a příloh A -A1 - 1 list
- Soupis plánů a příloh B2 - 1 list