

REKAPITULACE STAVBY

Kód: IMPORT
Stavba: Kralovice autocvičiště vyplněné

SCHVÁLENO

KSO:
Místo: Kralovice

CC-CZ:
Datum: 13. 10. 2021

Zadavatel:
SŠ Kralovice, nám. Osvobození 55, Kralovice

IČ:
DIČ:

Zhotovitel:
KRÁL PM CENTRUM s.r.o.

IČ:
DIČ:

Projektant:

IČ:
DIČ:

Zpracovatel:

IČ:
DIČ:



Poznámka:

Cena bez DPH **376 467,49**

	Sazba daně	Základ daně	Výše daně
DPH základní	21,00%	376 467,49	79 058,17
DPH snížená	15,00%	0,00	0,00

Cena s DPH **455 525,66** **v CZK**

Projektant

Zpracovatel

Datum a podpis:

Razítko

Datum a podpis:

Razítko

Objednavatel

Zhotovitel



Datum a podpis:

Razítko

Datum a podpis:

Razítko

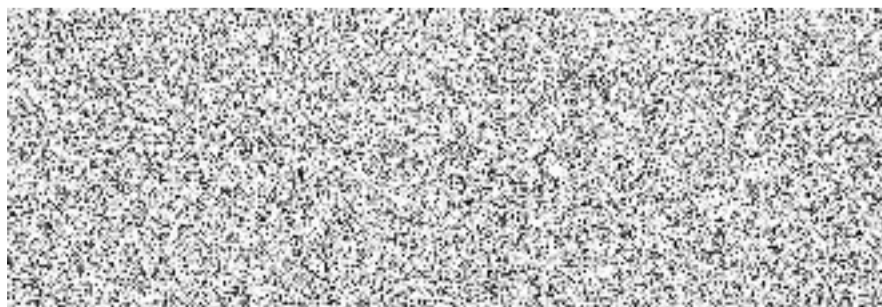

REKAPITULACE OBJEKTŮ STAVBY A SOUPISŮ PRACÍ

Kód: IMPORT

Stavba: Kralovice autocvičiště vyplněné

Místo: Kralovice

Datum: 13. 10. 2021

Zadavatel: SŠ Kralovice, nám. Osvobození 55, Kralovice

Projektant:

Zhotovitel: KRÁL PM CENTRUM s.r.o.

Zpracovatel:



Kód	Popis	Cena bez DPH [CZK]	Cena s DPH [CZK]
Náklady z rozpočtů		376 467,49	455 525,66
SK3211	Odpočty a přípočty	48 819,26	59 071,30
SK3212	Vjezdová brána a komunikace	199 910,38	241 891,56
SK3213.1	Učebna a zázemí - změny	127 737,85	154 562,80

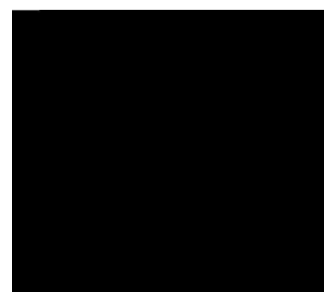

KRYCÍ LIST SOUPISU PRACÍ

Stavba:

Kralovice autocvičiště vyplněné

Objekt:

SK3211 - Odpočty a přípočty

KSO:

Místo: Kralovice

CC-CZ:

Datum: 13. 10. 2021

Zadavatel:

SŠ Kralovice, nám. Osvobození 55, Kralovice

IČ:

DIČ:

Zhotovitel:

KRÁL PM CENTRUM s.r.o.

IČ:

DIČ:

Projektant:

IČ:

DIČ:

Zpracovatel:



IČ:

DIČ:

Poznámka:

Cena bez DPH

48 819,26

	Základ daně	Sazba daně	Výše daně
DPH základní	48 819,26	21,00%	10 252,04
DPH snížená	0,00	15,00%	0,00

Cena s DPH

v CZK

59 071,30

Projektant

Zpracovatel

Datum a podpis:

Razítko

Datum a podpis:

Razítko

Objednavatel

Zhotovitel

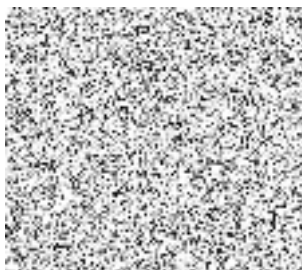

Datum a podpis:

Razítko

Datum a podpis:

Razítko

REKAPITULACE ČLENĚNÍ SOUPISU PRACÍ

Stavba:

Kralovice autocvičiště vyplněné

Objekt:

SK3211 - Odpočty a přípočty

Místo:

Kralovice

Datum:

13. 10. 2021

Zadavatel:

SŠ Kralovice, nám. Osvobození 55, Kralovice

Projektant:

Zhotovitel:

KRÁL PM CENTRUM s.r.o.

Zpracovatel:



Kód dílu - Popis

Cena celkem [CZK]

Náklady ze soupisu prací

48 819,26

HSV - Práce a dodávky HSV

48 819,26

1 - Zemní práce	159 253,82
2 - Zakládání	-68 025,10
3 - Svislé a kompletní konstrukce	-19 745,00
4 - Vodorovné konstrukce	1 028,00
5 - Komunikace pozemní	0,00
9 - Ostatní konstrukce a práce, bourání	-6 510,40
997 - Přesun sutě	-26 557,96
998 - Přesun hmot	9 375,90

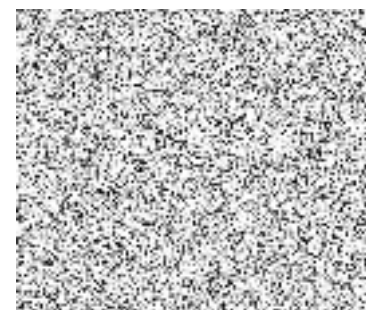

SOUPIS PRACÍ

Stavba:

Kralovice autocvičiště vyplněné

Objekt:

SK3211 - Odpočty a přípočty

Místo:

Kralovice

Datum:

13. 10. 2021

Zadavatel:

SŠ Kralovice, nám. Osvobození 55, Kralovice

Projektant:

Zhotovitel:

KRÁL PM CENTRUM s.r.o.

Zpracovatel:

PČ	Typ	Kód	Popis	MJ	Množství	J.cena [CZK]	Cena celkem [CZK]
----	-----	-----	-------	----	----------	--------------	-------------------

Náklady soupisu celkem

48 819,26

D HSV

Práce a dodávky HSV

48 819,26

D 1

Zemní práce

159 253,82

45	K	113106292	Rozebrání dlažeb a dílců komunikací pro pěší, vozovek a ploch s přemístěním hmot na skládku na vzdálenost do 3 m nebo s naložením na dopravní prostředek vozovek a ploch, s jakoukoliv výplní spár v ploše jednotlivě přes 50 m2 do 200 m2 ze silničních dílců	m2	-19,500	100,00	-1 950,00
	VV		22,5*-1		-22,500		
	VV		dle výpisu hl.výměr - odpočet				
	VV		3		3,000		
	VV		*zvětšení chodníku u schodiště				
	VV		Součet		-19,500		
19	K	111301111	Sejmutí drnu tl. do 150 mm, v jakékoliv ploše	m2	7,800	50,00	390,00
	VV		*chodník k brance				
	VV		4*1,2		4,800		
	VV		*zvětšení chodníku u schodiště				
	VV		2*1,5		3,000		
	VV		Součet		7,800		
59	K	151101101	Zřízení pažení a rozepření stěn rýh pro podzemní vedení pro všechny šířky rýhy příložné pro jakoukoliv mezerovitost, hloubky do 2 m	m2	-396,028	45,00	-17 821,26
	VV		112,5*1,5*2*-1		-337,500		
	VV		24,8*1,18*2*-1		-58,528		
	VV		Součet		-396,028		
60	K	151101111	Odstranění pažení a rozepření stěn rýh pro podzemní vedení s uložením materiálu na vzdálenost do 3 m od kraje výkopu příložné, hloubky do 2 m	m2	-396,028	15,00	-5 940,42
	VV				-396,028		
27	K	174101101	Zásyp sypaninou z jakékoliv horniny s uložením výkopku ve vrstvách se zhuštěním jam, šachet, rýh nebo kolem objektů v těchto vykopávkách	m3	250,000	280,00	70 000,00
	VV		*doplnění ornice				
	VV		250		250,000		
	VV		Součet		250,000		
28	M	583438100	Ornice vč.dovozu	t	375,000	270,00	101 250,00
	VV		*doplnění ornice				
	VV		250*1,5		375,000		
	VV		Součet		375,000		
29	K	181301101	Rozprostření a urovnání výžkopku v rovině nebo ve svahu sklonu do 1:5 při souvislé ploše do 500 m2, tl. vrstvy do 100 mm	m2	1 250,000	25,00	31 250,00
	VV		*doplnění ornice - práce (severní strana, dorovnání komunikací a terénu)				
	VV		1250		1 250,000		
	VV		Součet		1 250,000		
63	K	184102112	Výsadba dřeviny s balem do předem vyhloubené jamky se zalitím v rovině nebo na svahu do 1:5, při průměru balu přes 200 do 300 mm	kus	-4,000	1 000,00	-4 000,00
64	M	02650000R	dodávka dřeviny s balem	kus	-4,000	4 140,00	-16 560,00
65	K	184215133	Ukotvení dřeviny kůly třemi kůly, délky přes 2 do 3 m	kus	-4,000	50,00	-200,00
66	M	05217100R	tkůl frézovaný s fazetou , pr. 6 - 8/ cm , dl. 2,5 m	kus	-12,000	72,00	-864,00
67	M	05217008R	příčka z pùlené frézované kulatiny	m3	-12,000	40,00	-480,00
68	K	184501141	Zhotovení obalu kmene z rákosové nebo kokosové rohože v rovině nebo na svahu do 1:5	m2	-4,000	150,00	-600,00
69	M	61894010R	rákosová rohož , š. 2m	m2	-4,000	120,00	-480,00
70	K	184801121	Ošetření vysazených dřevin soliterních v rovině nebo na svahu do 1:5	kus	-4,000	200,00	-800,00

PČ	Typ	Kód	Popis	MJ	Množství	J.cena [CZK]	Cena celkem [CZK]
71	K	184801121.1	Ošetření vysazených dřevin soliterních v rovině nebo na svahu do 1:5	kus	-12,000	100,00	-1 200,00
17	K	273321311	Základy z betonu železového (bez výztuže) desky z betonu bez zvýšených nároků na prostředí tř. C 16/20	m3	2,500	2 650,00	6 625,00
	VV		*zasypání studny				
	VV		2,5		2,500		
	VV		Součet		2,500		
18	K	273362021	Výztuž základů desek ze svařovaných sítí z drátů typu KARI	t	0,045	44 000,00	1 980,00
	VV		0,045		0,045		
	VV		Součet		0,045		
12	K	56485111R	Podklad ze štěrkodrti ŠD 0/32 s rozprostřením a zhutněním, po zhutnění tl. 150 mm	m2	0,000	280,00	0,00
20	K	56485111R	Podklad ze štěrkodrti ŠD 0/32 s rozprostřením a zhutněním, po zhutnění tl. 150 mm	m2	7,800	280,00	2 184,00
	VV		*chodník k brance				
	VV		4*1,2		4,800		
	VV		*zvětšší chodníku u schodiště				
	VV		2*1,5		3,000		
	VV		Součet		7,800		
13	K	566301111	Úprava dosavadního krytu z kameniva drceného jako podklad pro nový kryt s vyrovnáním profilu v příčném i podélném směru, s vlhčením a zhutněním, s doplněním kamenivem drceným, jeho rozprostřením a zhutněním, v množství přes 0,04 do 0,06 m3/m2	m2	0,000	100,00	0,00
14	K	596211110	Kladení dlažby z betonových zámkových dlaždic komunikací pro pěší s ložem z kameniva těžného nebo drceného tl. do 40 mm, s vyplněním spár s dvojitým hutněním, vibrováním a se smetením přebytečného materiálu na krajnici tl. 60 mm skupiny A, pro plochy do	m2	0,000	350,00	0,00
15	M	BET.PL44C01	BEST-TERASOVÁ STANDARD PŘÍRODNÍ/4CM, 40x40CM	m2	0,000	370,26	0,00
21	K	596211110	Kladení dlažby z betonových zámkových dlaždic komunikací pro pěší s ložem z kameniva těžného nebo drceného tl. do 40 mm, s vyplněním spár s dvojitým hutněním, vibrováním a se smetením přebytečného materiálu na krajnici tl. 60 mm skupiny A, pro plochy do	m2	7,800	350,00	2 730,00
	VV		*chodník k brance				
	VV		4*1,2		4,800		
	VV		*zvětšší chodníku u schodiště				
	VV		2*1,5		3,000		
	VV		Součet		7,800		
22	M	592450380	dlažba zámková profilová základní 20x16,5x6 cm přírodní	m2	8,580	225,00	1 930,50
	VV		*chodník k brance				
	VV		4*1,2*1,1		5,280		
	VV		*zvětšší chodníku u schodiště				
	VV		2*1,5*1,1		3,300		
	VV		Součet		8,580		
23	K	916331112	Osazení zahradního obrubníku betonového s ložem tl. od 50 do 100 mm z betonu prostého tř. C 12/15 s boční opěrou z betonu prostého tř. C 12/15	m	-40,000	280,00	-11 200,00
	VV		*chodník k brance Marius				
	VV		8		8,000		
	VV		*chodník ČOV				
	VV		3		3,000		
	VV		*odpočet neprováděné				
	VV		-51		-51,000		
	VV		Součet		-40,000		
24	M	592172120	obrubník betonový zahradní šedý 100 x 5 x 20 cm	kus	-40,000	65,00	-2 600,00
16	K	174111101	Zásyp jam, šachet rýh nebo kolem objektů sypaninou se zhutněním ručně	m3	3,000	1 870,00	5 610,00
	VV		*zásyp studny s hutněním				
	VV		3		3,000		
D	2		Zakládání				-68 025,10
61	K	211971110	Obalení hrdel z geotextilie potrubích ž v rýze	m2	-38,400	10,00	-384,00
62	M	693111750	textilie ÚV stabilizace 500 g/m2 do š 8,8 m	m2	-39,168	55,00	-2 154,24
72	K	273321311	Základy z betonu železového (bez výztuže) desky z betonu bez zvýšených nároků na prostředí tř. C 16/20	m3	-10,100	2 650,00	-26 765,00
	VV		18,5*6*0,1*-1		-11,100		
	VV		*základ pro schodiště				
	VV		1		1,000		
	VV		Součet		-10,100		



PČ	Typ	Kód	Popis	MJ	Množství	J.cena [CZK]	Cena celkem [CZK]
75	K	273362021	Výztuž základů desek ze svařovaných sítí z drátů typu KARI	t	-1,000	44 000,00	-44 000,00
73	K	273351121	Bednění základů desek zařízení	m2	-4,900	250,00	-1 225,00
74	K	273351122	Bednění základů desek odstranění	m2	-4,900	80,00	-392,00
30	K	273351121	Bednění základů desek zařízení	m2	4,800	250,00	1 200,00
31	K	273351122	Bednění základů desek odstranění	m2	4,800	80,00	384,00
9	K	279113143	Základová zeď tl přes 200 do 250 mm z tvárníc ztraceného bednění včetně výplně z betonu tř. C 20/25	m2	2,062	1 270,00	2 618,74
VV			*Lapol				
VV			2,062		2,062		
VV			Součet		2,062		
10	K	273361821	Výztuž základových desek betonářskou ocelí 10 505 (R)	t	0,053	50 800,00	2 692,40
VV			*lapol - výztuž ztraceného bednění				
VV			0,053		0,053		
VV			Součet		0,053		
D	3		Svislé a kompletní konstrukce				-19 745,00
33	K	338171115	Osazování sloupků a vzpěr plotových ocelových trubkových nebo profilovaných výšky do 2,00 m sukotvením	kus	-10,000	250,00	-2 500,00
34	M	553422570R	sloupek plotový průběžný pro svař.panely	kus	-10,000	680,00	-6 800,00
2	K	338171123	Osazování sloupků a vzpěr plotových ocelových trubkových nebo profilovaných výšky do 2,60 m se zabetonováním (tř. C 25/30) do 0,08 m3 do připravených jamek	kus	12,000	280,00	3 360,00
VV			*doplnění mezi buňkou a garáží				
VV			2		2,000		
VV			*sloupky ČOV				
VV			10		10,000		
VV			Součet		12,000		
3	M	553422560	sloupek plotový průběžný pozinkovaný a komaxitový 2750/38x1,5 mm	kus	12,000	285,00	3 420,00
4	K	348121221	Montáž podhrabových desek na ocelové sloupky, délky desek přes 2 do 3 m	kus	1,000	200,00	200,00
5	M	592331200	deska plotová betonová 290x5x29 cm	kus	1,000	520,00	520,00
35	K	348171120	Osazení oplocení z dílců kovových rámových, na ocelové sloupky do 15 st. sklonu svahu, výšky přes 1,0 do 1,5 m	m	-23,200	470,00	-10 904,00
VV			*odpočet - neprováděné pletivo 3D				
VV			-23,2		-23,200		
36	M	313911000R	plot mobilní plný š do 2560 x v 1000- 1500 mm	kus	-9,000	1 230,00	-11 070,00
VV			*odpočet - neprováděné panely 3D				
VV			-9		-9,000		
6	K	348401130	Osazení oplocení ze strojového pletiva s napínacími dráty do 15 st. sklonu svahu, výšky přes 1,6 do 2,0 m	m	23,700	50,00	1 185,00
VV			*napojení plotu mezi buňkou a garáží				
VV			0,5		0,500		
VV			*pletivo pro čov - náhrada za panely 3D				
VV			23,2		23,200		
VV			Součet		23,700		
7	M	313275030	pletivo drátěné plastifikované se čtvercovými oky 50 mm/2,2 mm, 175 cm	m	23,700	120,00	2 844,00
VV			*pletivo mezi garáží a buňkou				
VV			0,5		0,500		
VV			*pletivo čov - náhrada za 3D				
VV			23,2		23,200		
VV			Součet		23,700		
D	4		Vodorovné konstrukce				1 028,00
11	K	452386111	Vyrovnávací prstence z betonu prostého tř. C 25/30 v do 100 mm	kus	2,000		2 028,00
VV			*lapol				
VV			2		2,000		
VV			Součet		2,000		
D	5		Komunikace pozemní				0,00
D	9		Ostatní konstrukce a práce, bourání				10,40
46	K	961044111	Bourání základů z betonu prostého	m3	-12,600		-970,00
VV			84*0,3*0,5*-1		-12,600		
VV			bourání základu oplocení				
VV			Součet		-12,600		
47	K	962032254	Bourání zdiva nadzákladového z cihel nebo tvárníc z tvárníc cementových, na maltu cementovou, objemu přes 1 m3	m3	-3,000	2 550,00	-7 650,00

PČ	Typ	Kód	Popis	MJ	Množství	J.cena [CZK]	Cena celkem [CZK]
8	K	973042461	Vysekání kapes ve zděvu z betonu pl do 0,25 m2 hl do 450 mm	m3	2,592	2 550,00	6 609,60
	VV		*napojení plotu mezi buňkou a garáží				
	VV		2*0,3*0,4*0,8		0,192		
	VV		*nebouraná zídka				
	VV		25*0,3*0,4*0,8		2,400		
	VV		Součet		2,592		
26	K	R1	Izolace kanalizace proti zamrznutí vody - KG 250	kpl	1,000	6 500,00	6 500,00
D 997			Přesun sutě				-26 557,96
48	K	997013501	Odvoz suti a vybouraných hmot na skládku nebo meziskládku se složením, na vzdálenost do 1 km	t	-38,445	180,00	-6 920,10
	VV		(120,482-17,963)*-0,375		-38,445		
	VV		Součet		-38,445		
49	K	997013509	Odvoz suti a vybouraných hmot na skládku nebo meziskládku se složením, na vzdálenost Příplatek k ceně za každý další i započatý 1 km přes 1 km	t	-538,225	9,00	-4 844,03
	VV		102,519*14*-0,375		-538,225		
	VV		Součet		-538,225		
50	K	997013801	Poplatek za uložení stavebního odpadu na skládce (skládkovné) betonového	t	-12,540	200,00	-2 508,00
	VV		15,2*2,2*-0,375		-12,540		
	VV		Součet		-12,540		
51	K	997013802	Poplatek za uložení stavebního odpadu na skládce (skládkovné) železobetonového	t	-14,783	250,00	-3 695,75
	VV		73*0,54*-0,375		-14,783		
	VV		Součet		-14,783		
52	K	997013803	Poplatek za uložení stavebního odpadu na skládce (skládkovné) cihelného	t	-2,025	150,00	-303,75
	VV		3*1,8*-0,375		-2,025		
	VV		Součet		-2,025		
53	K	997013831	Poplatek za uložení stavebního odpadu na skládce (skládkovné) smíšeného	t	-9,097	300,00	-2 729,10
	VV		(102,519-33,44-39,42-5,4)*-0,375		-9,097		
	VV		Součet		-9,097		
54	K	997221561	Vodorovná doprava suti bez naložení, ale se složením a s hrubým urovnáním z kusových materiálů, na vzdálenost do 1 km	t	-6,736	265,00	-1 785,04
	VV		22,5*0,425*-0,375		-3,586		
	VV		3,5*2,4*-0,375		-3,150		
	VV		Součet		-6,736		
55	K	997221569	Vodorovná doprava suti bez naložení, ale se složením a s hrubým urovnáním Příplatek k ceně za každý další i započatý 1 km přes 1 km	t	-94,306	15,00	-1 414,59
	VV		17,963*14*-0,375		-94,306		
	VV		Součet		-94,306		
56	K	997221612	Nakládání na dopravní prostředky pro vodorovnou dopravu vybouraných hmot	t	-6,736	100,00	-673,60
	VV		17,963*-0,375		-6,736		
	VV		Součet		-6,736		
57	K	997221825	Poplatek za uložení stavebního odpadu na skládce (skládkovné) železobetonového	t	-6,736	250,00	-1 684,00
	VV		17,963*-0,375		-6,736		
	VV		Součet		-6,736		
D 998			Přesun hmot				9 375,90
44	K	998225111	Přesun hmot pro komunikace s krytem z kameniva, monolitickým betonovým nebo živičným dopravní vzdálenost do 200 m jakékoliv délky objektu	t	23,300	525,00	12 232,50
58	K	998232110	Přesun hmot pro oplocení se svislou nosnou konstrukcí zděnou z cihel, tvárnic, bloků, popř. kovovou nebo dřevěnou vodorovná dopravní vzdálenost do 50 m, pro oplocení výšky do 3 m	t	-12,696	225,00	-2 856,60
	VV		33,855*-0,375		-12,696		

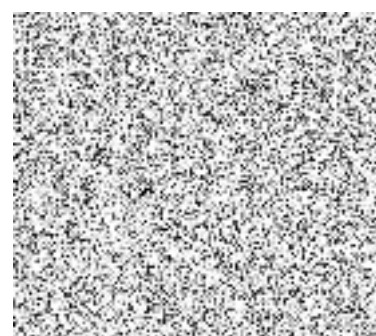

KRYCÍ LIST SOUPISU PRACÍ

Stavba:

Kralovice autocvičiště vyplněné

Objekt:

SK3212 - Vjezdová brána a komunikace

KSO:

Místo: Kralovice

CC-CZ:

Datum: 13. 10. 2021

Zadavatel:

SŠ Kralovice, nám. Osvobození 55, Kralovice

IČ:

DIČ:

Zhotovitel:

KRÁL PM CENTRUM s.r.o.

IČ:

DIČ:

Projektant:

IČ:

DIČ:

Zpracovatel:



IČ:

DIČ:

Poznámka:

Cena bez DPH

199 910,38

	Základ daně	Sazba daně	Výše daně
DPH základní	199 910,38	21,00%	41 981,18
DPH snížená	0,00	15,00%	0,00

Cena s DPH

v CZK

241 891,56

Projektant

Zpracovatel

Datum a podpis:

Razítko

Datum a podpis:

Razítko

Objednavatel

Zhotovitel



Datum a podpis:

Razítko

Datum a podpis:

Razítko

REKAPITULACE ČLENĚNÍ SOUPISU PRACÍ

Stavba:

Kralovice autocvičiště vyplněné

Objekt:

SK3212 - Vjezdová brána a komunikace

Místo:

Kralovice

Datum:

13. 10. 2021

Zadavatel:

SŠ Kralovice, nám. Osvobození 55, Kralovice

Projektant:

Zhotovitel:

KRÁL PM CENTRUM s.r.o.

Zpracovatel:



Kód dílu - Popis

Cena celkem [CZK]

Náklady ze soupisu prací

199 910,38

HSV - Práce a dodávky HSV

199 910,38

1 - Zemní práce	17 965,00
2 - Zakládání	14 720,00
3 - Svislé a kompletní konstrukce	88 350,00
5 - Komunikace pozemní	71 633,00
9 - Ostatní konstrukce a práce, bourání	3 270,00
998 - Přesun hmot	3 972,38
PSV - Práce a dodávky PSV	0,00

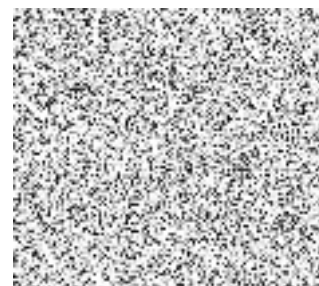

SOUPIS PRACÍ

Stavba:

Kralovice autocvičiště vyplněné

Objekt:

SK3212 - Vjezdová brána a komunikace

Místo:

Kralovice

Datum:

13. 10. 2021

Zadavatel:

SŠ Kralovice, nám. Osvobození 55, Kralovice

Projektant:

Zhotovitel:

KRÁL PM CENTRUM s.r.o.

Zpracovatel:

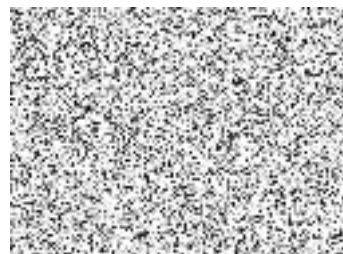

PČ	Typ	Kód	Popis	MJ	Množství	J.cena [CZK]	Cena celkem [CZK]
----	-----	-----	-------	----	----------	--------------	-------------------

Náklady soupisu celkem

199 910,38

D HSV

Práce a dodávky HSV

199 910,38

D 1

Zemní práce

17 965,00

9	K	113106292	Rozebrání dlažeb a dílců komunikací pro pěší, vozovek a ploch s přemístěním hmot na skládku na vzdálenost do 3 m nebo s naložením na dopravní prostředek vozovek a ploch, s jakoukoliv výplní spár v ploše jednotlivě přes 50 m2 do 200 m2 ze silničních dílců	m2	2,500	100,00	250,00
---	---	-----------	--	----	-------	--------	--------

VV *rozebírání částí hotového chodníku pro montáž sloupků

VV 2,5 2,500

VV Součet 2,500

1	K	113107142	Odstranění podkladů nebo krytů s přemístěním hmot na skládku na vzdálenost do 3 m nebo s naložením na dopravní prostředek v ploše jednotlivě do 50 m2 živických, o tl. vrstvy přes 50 do 100 mm	m2	42,500	110,00	4 675,00
---	---	-----------	---	----	--------	--------	----------

VV *pojezdová komunikace

VV 40 40,000

VV 2,5 2,500

VV Součet 42,500

2	K	132301102	Hloubení zapažených i nezapažených rýh šířky do 600 mm s urovnáním dna do předepsaného profilu a spádu v hornině tř. 4 přes 100 m3	m3	16,000	350,00	5 600,00
---	---	-----------	--	----	--------	--------	----------

VV *pojezdová komunikace

VV 40*0,4 16,000

VV Součet 16,000

3	K	162301101	Vodorovné přemístění výkopku nebo sypaniny po suchu na obvyklém dopravním prostředku, bez naložení výkopku, avšak se složením bez rozhrnutí z horniny tř. 1 až 4 na vzdálenost přes 50 do 500 m	m3	20,000	200,00	4 000,00
---	---	-----------	---	----	--------	--------	----------

VV 16 16,000

VV 40*0,1 4,000

VV Součet 20,000

4	K	167101102	Nakládání, skládání a překládání neulehlého výkopku nebo sypaniny nakládání, množství přes 100 m3, z hornin tř. 1 až 4	m3	20,000	97,00	1 940,00
---	---	-----------	--	----	--------	-------	----------

5	K	171101102	Uložení sypaniny do násypů s rozprostřením sypaniny ve vrstvách a s hrubým urovnáním zhutněných s uzavřením povrchu násypu z hornin soudržných s předepsanou mírou zhutnění v procentech výsledků zkoušek Proctor-Standard (dále jen PS) na 96 % PS	m3	20,000	20,00	400,00
---	---	-----------	---	----	--------	-------	--------

10	K	181111111	Plošná úprava terénu v zemině tř. 1 až 4 s urovnáním povrchu bez doplnění ornice souvislé plochy do 500 m2 při nerovnostech terénu přes 50 do 100 mm v rovině nebo na svahu do 1:5	m2	55,000	20,00	1 100,00
----	---	-----------	--	----	--------	-------	----------

D 2

Zakládání

14 720,00

11	K	275313611	Základy z betonu prostého patky a bloky z betonu kamenem neprokládaného tř. C 16/20	m3	2,000	2 850,00	5 700,00
----	---	-----------	---	----	-------	----------	----------

23	K	291111111	Podklad pro zpevněné plochy z kameniva drceného - zhutněný dosyp okolo obrubníků	m3	3,000	1 160,00	3 480,00
----	---	-----------	--	----	-------	----------	----------

26	M	58932571	beton C 16/20 X0,XC1 kamenivo frakce 0/16	m3	2,000	2 770,00	5 540,00
----	---	----------	---	----	-------	----------	----------

D 3

Svislé a kompletní konstrukce

88 350,00

20	K	767652230	Montáž vrat otvíravých do ocelové konstrukce pl přes 9 do 13 m2 vč.sloupků	kus	1,000	16 550,00	16 550,00
----	---	-----------	--	-----	-------	-----------	-----------

19	K	R2	Brána 6,5*1,8, materiál Jakl 60*40*2 vč. výztuh, regulované panty, povrchová úprava žárové zinkování + RAL6005, výplň panel 2D - zelený		1,000	85 100,00	85 100,00
----	---	----	---	--	-------	-----------	-----------

22	K	R3	Dojezdové kolečko se středovým dorazem	kus	1,000	3 650,00	3 650,00
----	---	----	--	-----	-------	----------	----------

PČ	Typ	Kód	Popis	MJ	Množství	J.cena [CZK]	Cena celkem [CZK]
13	M	553423400	brána kovová dvoukřídllová 4000x1750 mm vč. kování a sloupků	kus	-1,000	12 320,00	-12 320,00
12	K	348101230	Montáž vrat a vrátek k oplocení na sloupky ocelové, plochy jednotlivě přes 4 do 6 m2	kus	-1,000	5 200,00	-5 200,00
18	M	553422560	sloupek plotový průběžný pozinkovaný a komaxitový 2750/38x1,5 mm	kus	2,000	285,00	570,00
VV			*sloupek vrat zabudovaný - nevratný materiál				
VV			2		2,000		
VV			Součet		2,000		

D 5 Komunikace pozemní 71 633,00

24	K	564761113	Podklad z kameniva hrubého drceného vel. 32-63 mm tl 220 mm	m2	40,000	405,00	16 200,00
7	K	564871111	Podklad ze štěrkodrti ŠD A s rozprostřením a zhutněním, po zhutnění tl. 150 mm	m2	42,000	420,00	17 640,00
8	K	596211110	Kladení dlažby z betonových zámkových dlaždic komunikací pro pěší s ložem z kameniva těžného nebo drceného tl. do 40 mm, s vyplněním spár s dvojitým hutněním, vibrováním a se smetením přebytečného materiálu na krajnici tl. 60 mm skupiny A, pro plochy do	m2	40,000	350,00	14 000,00
21	M	59245213	dlažba zámková tvaru I 196x161x80mm přírodní	m2	42,000	376,00	15 792,00
16	K	916331112	Osazení zahradního obrubníku betonového s ložem tl. od 50 do 100 mm z betonu prostého tř. C 12/15 s boční opěrou z betonu prostého tř. C 12/15	m	21,000	280,00	5 880,00
17	M	592172120	obrubník betonový šedý 100 x 8 x 20 cm	kus	21,000	101,00	2 121,00

D 9 Ostatní konstrukce a práce, bourání 3 270,00

14	K	961044111	Bourání základů z betonu prostého	m3	2,000	950,00	1 900,00
15	K	966052111	Bourání plotových sloupků a vzpěr železobetonových výšky do 2,5 m zasypaných zeminou a zabetonované	kus	2,000	685,00	1 370,00

D 998 Přesun hmot 3 972,38

25	K	998225111	Přesun hmot pro komunikace s krytem z kameniva, monolitickým betonovým nebo živичným dopravní vzdálenost do 200 m jakékoliv délky objektu	t	17,655	225,00	3 972,38
----	---	-----------	---	---	--------	--------	----------

D PSV Práce a dodávky PSV 0,00



KRYCÍ LIST SOUPISU PRACÍ

Stavba:

Kralovice autocvičiště vyplněné

Objekt:

SK3213.1 - Učebna a zázemí - změny

KSO:

Místo: Kralovice

CC-CZ:

Datum: 13. 10. 2021

Zadavatel:

SŠ Kralovice, nám. Osvobození 55, Kralovice

IČ:

DIČ:

Zhotovitel:

KRÁL PM CENTRUM s.r.o.

IČ:

DIČ:

Projektant:

IČ:

DIČ:

Zpracovatel:



IČ:

DIČ:

Poznámka:

Cena bez DPH

127 737,85

	Základ daně	Sazba daně	Výše daně
DPH základní	127 737,85	21,00%	26 824,95
DPH snížená	0,00	15,00%	0,00

Cena s DPH

v CZK

154 562,80

Projektant

Zpracovatel

Datum a podpis:

Razítko

Datum a podpis:

Razítko

Objednavatel

Zhotovitel



Datum a podpis:

Razítko

Datum a podpis:

Razítko

REKAPITULACE ČLENĚNÍ SOUPISU PRACÍ

Stavba:

Kralovice autocvičiště vyplněné

Objekt:

SK3213.1 - Učebna a zázemí - změny

Místo:

Kralovice

Datum:

13. 10. 2021

Zadavatel:

SŠ Kralovice, nám. Osvobození 55, Kralovice

Projektant:

Zhotovitel:

KRÁL PM CENTRUM s.r.o.

Zpracovatel:



Kód dílu - Popis

Cena celkem [CZK]

Náklady ze soupisu prací

127 737,85

HSV - Práce a dodávky HSV

-3 832,06

1 - Zemní práce	10 379,60
2 - Zakládání	-19 617,00
3 - Svislé a kompletní konstrukce	15 565,20
4 - Vodorovné konstrukce	-9 039,36
5 - Komunikace pozemní	0,00
6 - Úpravy povrchů, podlahy a osazování výplní	-10 480,00
8 - Trubní vedení	0,00
9 - Ostatní konstrukce a práce, bourání	-2 100,00
998 - Přesun hmot	11 459,50

PSV - Práce a dodávky PSV

140 569,91

711 - Izolace proti vodě, vlhkosti a plynům	68 808,93
712 - Povlakové krytiny	-39 411,97
721 - Zdravotechnika - vnitřní kanalizace	47 706,44
725 - Zdravotechnika - zařizovací předměty	-1 112,00
741 - Elektroinstalace - silnoproud	-3 251,00
751 - Materiály	-51 205,00
762 - Konstrukce tesařské	-83 163,45
763 - Konstrukce suché výstavby	9 502,12
764 - Konstrukce klempířské	24 176,21
767 - Konstrukce zámečnické	123 540,53
781 - Dokončovací práce - obklady	46 618,85
784 - Dokončovací práce - malby a tapety	-1 639,75

VRN - Vedlejší rozpočtové náklady

-9 000,00

VRN4 - Inženýrská činnost	-9 000,00
---------------------------	-----------



SOUPIS PRACÍ

Stavba:

Kralovice autocvičiště vyplněné

Objekt:

SK3213.1 - Učebna a zázemí - změny

Místo:

Kralovice

Datum:

13. 10. 2021

Zadavatel:

SŠ Kralovice, nám. Osvobození 55, Kralovice

Projektant:

Zhotovitel:

KRÁL PM CENTRUM s.r.o.

Zpracovatel:

PČ	Typ	Kód	Popis	MJ	Množství	J.cena [CZK]	Cena celkem [CZK]
----	-----	-----	-------	----	----------	--------------	-------------------

Náklady soupisu celkem

127 737,85

D	HSV		Práce a dodávky HSV				-3 832,06
D	1		Zemní práce				10 379,60
1	K	132201101	Hloubení zapažených i nezapažených rýh šířky do 600 mm s urovnáním dna do předepsaného profilu a spádu v hornině tř. 3 do 100 m3	m3	4,040	450,00	1 818,00
	VV		0,8		0,800		
	VV		6*0,6*0,9		3,240		
	VV		Součet		4,040		
2	K	162701105	Vodorovné přemístění výkopku nebo sypaniny po suchu na obvyklém dopravním prostředku, bez naložení výkopku, avšak se složením bez rozhrnutí z horniny tř. 1 až 4 na vzdálenost přes 9 000 do 10 000 m	m3	4,040	250,00	1 010,00
	VV		4,04		4,040		
	VV		Součet		4,040		
3	K	162701109	Vodorovné přemístění výkopku nebo sypaniny po suchu na obvyklém dopravním prostředku, bez naložení výkopku, avšak se složením bez rozhrnutí z horniny tř. 1 až 4 na vzdálenost Příplatek k ceně za každých dalších i započatých 1 000 m	m3	20,200	20,00	404,00
	VV		4,04*5		20,200		
	VV		Součet		20,200		
4	K	171201211	Uložení sypaniny poplatek za uložení sypaniny na skládce (skládkovné)	t	7,272	200,00	1 454,40
	VV		4,04*1,8		7,272		
	VV		Součet		7,272		
5	K	174101101	Zásyp sypaninou z jakékoliv horniny s uložení výkopku ve vrstvách se zhutněním jam, šachet, rýh nebo kolem objektů v těchto vykopávkách	m3	2,960	280,00	828,80
	VV		4,04-1,08		2,960		
	VV		Součet		2,960		
6	M	583312000	štěrkopísek netříděný zásypový materiál	t	5,920	450,00	2 664,00
	VV		2,96*2 "Přepočtené koeficientem množství		5,920		
	VV		Součet		5,920		
7	K	175111101	Obsypání potrubí ručně sypaninou z vhodných hornin tř. 1 až 4 nebo materiálem připraveným podél výkopu ve vzdálenosti do 3 m od jeho kraje, pro jakoukoliv hloubku výkopu a míru zhutnění bez prohození sypaniny	m3	1,080	880,00	950,40
	VV		6*0,6*0,3		1,080		
	VV		Součet		1,080		
8	K	181951102	Úprava pláně vyrovnáním výškových rozdílů v hornině tř. 1 až 4 se zhutněním	m2	25,000	50,00	1 250,00
	VV		25		25,000		
	VV		Součet		25,000		
D	2		Zakládání				-19 617,00
9	K	212752212	Trativody z drenážních trubek se zřízením štěrkopískového lože pod trubky a s jejich obsypem v průměrném celkovém množství do 0,15 m3/m v otevřeném výkopu z trubek plastových flexibilních D přes 65 do 100 mm	m	150,900	-130,00	-19 617,00
	VV		38,4		38,400		
	VV		kanal				
	VV		112,5		112,500		
	VV		voda , při výskytu sp.vody				
	VV		Součet		150,900		
D	3		Svislé a kompletní konstrukce				15 565,20
10	K	966051111	Bourání betonových palisád osazovaných v řadě pro další použití	m3	0,900	1 560,00	1 404,00
	VV		1,5*1,2*0,5		0,900		

PČ	Typ	Kód	Popis	MJ	Množství	J.cena [CZK]	Cena celkem [CZK]
11	K	339921132	Osazování palisád betonových v řadě se zabetonováním výšky palisády přes 500 do 1000 mm	m	1,500	650,00	975,00
12	M	58932314	beton C 12/15 kamenivo frakce 0/22	m3	0,660	2 570,00	1 696,20
13	K	HZS1292	Hodinová zúčtovací sazba stavební dělník	hod	30,000	383,00	11 490,00
D 4 Vodorovné konstrukce							-9 039,36
14	K	451541111	Lože pod potrubí, stoky a drobné objekty v otevřeném výkopu ze štěrkodrtě 32-63 mm	m3	7,392	-880,00	-6 504,96
	VV		38,4*1,1*(0,15+0,2)/2		7,392		
	VV		při výskytu spodní vody				
	VV		Součet		7,392		
15	K	461991111	Zřízení ochranného opevnění dna a svahů melioračních kanálů z geotextilií, fólie nebo síťoviny	m2	42,240	-60,00	-2 534,40
	VV		38,4*1,1		42,240		
	VV		při výskytu sp.vody				
	VV		Součet		42,240		
D 5 Komunikace pozemní							0,00
D 6 Úpravy povrchů, podlahy a osazování výplní							-10 480,00
16	K	566301111	Úprava dosavadního krytu z kameniva drceného jako podklad pro nový kryt s vyrovnáním profilu v příčném i podélném směru, s vlhčením a zhutněním, s doplněním kamenivem drceným, jeho rozprostřením a zhutněním, v množství přes 0,04 do 0,06 m3/m2	m2	95,000	100,00	9 500,00
	VV		95,		95,000		
	VV		úprava štěrk.ploch, dle výpisu hl.výměr				
	VV		Součet		95,000		
17	K	644941112	Montáž průvětrníků nebo mřížek odvětrávacích velikostí přes 150 x 200 do 300 x 300 mm	kus	74,000	-50,00	-3 700,00
	VV		74		74,000		
	VV		dle výpisu hl..výměr				
	VV		Součet		74,000		
18	M	553414260	mřížka větrací nerezová se síťovinou	kus	74,000	-220,00	-16 280,00
D 8 Trubní vedení							0,00
D 9 Ostatní konstrukce a práce, bourání							-2 100,00
19	K	95373121R	Odvětrání u základu s osazením mřížek	ks	4,000	-1 500,00	-6 000,00
	VV		4		4,000		
	VV		dle výpisu hl.výměr				
	VV		Součet		4,000		
20	M	44932410	přístroj hasící ruční pěnový PP 6 LE	kus	2,000	1 950,00	3 900,00
D 998 Přesun hmot							11 459,50
21	K	998014211	Přesun hmot pro budovy a haly občanské výstavby, bydlení, výrobu a služby s nosnou svislou konstrukcí montovanou z dílců kovových vodorovná dopravní vzdálenost do 100 m, pro budovy a haly jednopodlažní	t	55,900	205,00	11 459,50
D PSV Práce a dodávky PSV							140 569,91
D 711 Izolace proti vodě, vlhkosti a plynům							68 808,93
22	K	711192201	Provedení izolace proti zemní vlhkosti hydroizolační stěrkou svíslé na betonu, 2 vrstvy	m2	21,600	362,00	7 819,20
	VV		48*0,45		21,600		
23	M	WBR.SAB82420	webertec 915 - hydroizolační stěrka	kg	21,600	356,00	7 689,60
24	K	622211041	Montáž kontaktního zateplení vnějších stěn lepením a mechanickým kotvením polystyrénových desek do betonu a zdiva tl přes 160 do 200 mmmm	m2	28,800	895,00	25 776,00
	VV		48*0,6		28,800		
25	K	629999031	Příplatek k montáži polystyrenu vnějších povrchů za zvýšenou pracnost při ploše otvorů přes 45 do 65 % - vyřezání pro potrubí a 6 ks prostupů	m2	30,000	53,60	1 608,00
26	M	BCL.0001344.UR S	deska z extrudovaného polystyrénu BACHL XPS 300 SF 140mm	m2	36,923	705,00	26 030,72
	VV		28,8*1,05		30,240		
	VV		30,24*1,221 'Přepočtené koeficientem množství		36,923		
27	K	622511112.WBR.001	Tenkovrstvá akrylátová omítka weberpas marmolit střednězrný vnějších stěn	m2	19,200		0,43
	VV		48*0,4		19,200		

PČ	Typ	Kód	Popis	MJ	Množství	J.cena [CZK]	Cena celkem [CZK]
28	K	622251105	Montáž kontaktního zateplení lepením a mechanickým kotvením Příplatek k cenám za zápusťnou montáž kotev s použitím tepelněizolačních zátek na vnější stěny z minerální vlny	m2	141,770	57,90	8 208,48
29	K	711161273	Provedení izolace proti zemní vlhkosti svislé z nopové fólie	m2	30,240	63,10	1 908,14
30	M	GTA.1750174	Guttabela N 1,0x20m	m2	36,923	28,10	1 037,54
	VV		30,24*1,221 "Přepočtené koeficientem množství		36,923		
31	K	635111242	Násyp ze štěrkopísku, písku nebo kameniva pod podlahy se zhuštěním z kameniva hrubého 16-32	m3	5,760	380,00	2 188,80
	VV		2*18*0,4*0,3		4,320		
	VV		2*6*0,4*0,3		1,440		
	VV		Součet		5,760		
32	K	711461201	Provedení izolace proti povrchové a podpovrchové tlakové vodě fóliemi na ploše vodorovné V zesílení spojů páskem se zalitím okrajů spoje	m2	49,000	-55,00	-2 695,00
	VV		49		49,000		
	VV		dle výpisu hl.výměr				
	VV		Součet		49,000		
33	M	283220280	fólie zemní hydroizolační mPVC, tl. 1,5 mm šíře 1300 mm	m2	56,350	-210,00	-11 833,50
	VV		49*1,15 "Přepočtené koeficientem množství		56,350		
	VV		Součet		56,350		
34	K	711462103	Provedení izolace proti povrchové a podpovrchové tlakové vodě fóliemi na ploše svislé S přilepenou v plné ploše	m2	26,040	-185,00	-4 817,40
	VV		(18,5*2+2*5,2+17,7)*0,4		26,040		
	VV		Součet		26,040		
35	M	283220280	fólie zemní hydroizolační mPVC, tl. 1,5 mm šíře 1300 mm	m2	31,248	-210,00	-6 562,08
	VV		26,04*1,2 "Přepočtené koeficientem množství		31,248		
	VV		Součet		31,248		
D	712		Povlakové krytiny				-39 411,97
36	K	712331111	Provedení povlakové krytiny střech plochých do 10 st. pásy na sucho podkladní samolepící asfaltový pás	m2	118,440	-125,00	-14 805,00
	VV		6,3*18,8		118,440		
	VV		parozábrana				
	VV		Součet		118,440		
37	M	628662800	pás asfaltový modifikovaný za studena samolepící tl. 3 mm na polystyren	m2	136,206	-170,00	-23 155,02
	VV		118,44*1,15 "Přepočtené koeficientem množství		136,206		
	VV		Součet		136,206		
38	K	998712101	Přesun hmot pro povlakové krytiny stanovený z hmotnosti přesunovaného materiálu vodorovná dopravní vzdálenost do 50 m v objektech výšky do 6 m	t	0,409	-3 550,00	-1 451,95
D	721		Zdravotechnika - vnitřní kanalizace				47 706,44
39	K	877265211	Montáž tvarovek z tvrdého PVC-systém KG nebo z polypropylenu-systém KG 2000 jednoosé DN 110	kus	84,000	210,00	17 640,00
40	M	PPL.KGB10045	Koleno 45° kanalizační Pipelife KG DN 100 PVC	kus	84,000	57,51	4 830,84
41	K	767415192	Příplatek k montáži vnějšího panelu za zhotovení otvoru pl přes 0,25 do 0,50 m2	kus	28,000	329,00	9 212,00
42	K	721194109	Vyvedení a upevnění odpadních výpustek DN 110	kus	4,000	138,00	552,00
43	K	871263121	Montáž kanalizačního potrubí z PVC těsněné gumovým kroužkem otevřený výkop sklon do 20 % DN 110-125	m	46,000	82,60	3 799,60
44	M	OSM.220600	KGRE čistící tvarovka DN 110 SN8	kus	4,000	395,60	1 582,40
45	K	721173401	Potrubí z plastových trub PVC SN4 svodné (ležaté) DN 110	m	40,000	150,00	6 000,00
46	K	721173402	Potrubí z plastových trub PVC SN4 svodné (ležaté) DN 125	m	6,000	180,00	1 080,00
47	K	998721101	Přesun hmot pro vnitřní kanalizace stanovený z hmotnosti přesunovaného materiálu vodorovná dopravní vzdálenost do 50 m v objektech výšky do 6 m	t	1,980	1 520,00	3 009,60
D	725		Zdravotechnika - zařizovací předměty				-1 112,00
48	K	725211681	Umyvadla keramická pro invalidy	soubor	1,000	4 350,00	4 350,00
49	M	LFN.H8104240001041	Umyvadlo JIKA bílá	kus	1,000	3 338,00	3 338,00
D	741		Elektroinstalace - silnoproud				251,00

PČ	Typ	Kód	Popis	MJ	Množství	J.cena [CZK]	Cena celkem [CZK]
50	K	741000002	krabice pod zásuvku do dutých stěn	kus	3,000	40,00	120,00
	VV		32-29		3,000		
51	K	741000022	osoušeč rukou 230 V 1800 W	kus	5,000	-156,00	-780,00
52	K	741000024	zatemňovací roleta pohon 230 V 100 W	kus	4,000	-360,00	-1 440,00
53	K	741000030	ovladač žaluziový	kus	4,000	-90,00	-360,00
54	K	741000032	pohyb.čidlo (relé)	kus	4,000	-252,00	-1 008,00
55	K	741000033	dvozásuvka 230V/16A	kus	14,000	-95,00	-1 330,00
56	K	741000034	zásuvka 230V/16A	kus	17,000	91,00	1 547,00
	VV		32-15		17,000		
D 751			Materiály				-51 205,00
57	K	751000008	pohyb.čidlo (relé)	kus	4,000	-1 020,00	-4 080,00
58	K	751000009	ovladač žaluziový	kus	4,000	-430,00	-1 720,00
59	K	751000018	osoušeč rukou 230 V 1800 W	kus	5,000	-3 490,00	-17 450,00
60	K	751000042	zatemňovací roleta el. pohon 230 V, 100 W	kus	4,000	-7 010,00	-28 040,00
61	M	345551210	zásuvka 2násobná	kus	14,000	-140,00	-1 960,00
62	M	345551010	zásuvka 1násobná 230V/16A	kus	17,000	115,00	1 955,00
63	M	345715111	krabice pod zásuvku do dutých stěn	kus	3,000	30,00	90,00
D 762			Konstrukce tesařské				-83 163,45
64	K	762341046	Bednění a laťování bednění střech rovných sklonu do 60 st. s vyřezáním otvorů z dřevoštěpkových desek šroubovaných na rošt na pero a drážku, tloušťky desky 22 mm	m2	118,440	-700,00	-82 908,00
	VV		6,3*18,8		118,440		
	VV		Součet		118,440		
65	K	998762101	Přesun hmot pro konstrukce tesařské stanovený z hmotnosti přesunovaného materiálu vodorovná dopravní vzdálenost do 50 m v objektech výšky do 6 m	t	1,703	-150,00	-255,45
D 763			Konstrukce suché výstavby				9 502,12
66	K	763121413	SDK stěna předsazená tl 87,5 mm profil CW+UW 75 deska 1xA 12,5 bez izolace EI 15	m2	5,720	671,00	3 838,12
	VV		1,3*1*4*1,1		5,720		
67	K	763121912	Zhotovení otvoru vel. přes 0,1 do 0,25 m2 v SDK předsazené stěně tl do 100 mm s vyztužením profily - instalace	kus	8,000	708,00	5 664,00
D 764			Konstrukce klempířské				24 176,21
68	K	764214605.LND	Oplechování horních ploch a atik bez rohů LINDAB FOP-CL mechanicky kotvené rš 400 mm	m	49,000	720,29	35 294,21
69	K	764215445	Příplatek za zvýšenou pracnost při oplechování rohů nadezdívek (atik) z Pz plechu rš do 400 mm	kus	4,000	240,00	960,00
70	K	764541305	Žlab podokapní z titanzinkového lesklého válcovaného plechu včetně háků a čel půlkruhový rš 330 mm	m	18,800	-550,00	-10 340,00
	VV		18,8		18,800		
	VV		Součet		18,800		
71	K	764548323	Svod z titanzinkového lesklého válcovaného plechu včetně objímek, kolen a odskoků kruhový, průměru 100 mm	m	3,400	-550,00	-1 870,00
	VV		3,4		3,400		
	VV		Součet		3,400		
72	K	998764101	Přesun hmot pro konstrukce klempířské stanovený z hmotnosti přesunovaného materiálu vodorovná dopravní vzdálenost do 50 m v objektech výšky do 6 m	t	0,120	1 100,00	132,00
D 767			Konstrukce zámečnické				123 540,53
73	M	553141000R	zábradlí ocel.čtyřmadlové vč. kotvení - platle, metalizace, nátěru PUR	m	30,000	-2 500,00	-75 000,00
74	K	767161117	Montáž zábradlí rovného z trubek nebo tenkostěnných profilů do zdíva, hmotnosti 1 m zábradlí přes 30 do 45 kg	m	30,000	-285,00	-8 550,00
	VV		30		30,000		
	VV		dle výpisu hl.výměr				
	VV		Součet		30,000		
75	K	911122112	Výroba dílů ocelového zábradlí přes 50 kg	kg	1 605,000	77,20	123 906,00
76	K	911121111	Montáž zábradlí ocelového přichyceného vruty do betonového podkladu	m	21,280		
77	K	628613611	Žárové zinkování ponorem dílů ocelových konstrukcí mostů hmotnosti do 100 kg	kg	1 605,000		

PČ	Typ	Kód	Popis	MJ	Množství	J.cena [CZK]	Cena celkem [CZK]
78	K	348181119	Zámečnická úprava sloupků branek	ks	6,000	241,00	1 446,00
79	K	998767101	Přesun hmot tonážní pro zámečnické konstrukce v objektech v do 6 m	t	1,605	250,00	401,25
D 781			Dokončovací práce - obklady				46 618,85
80	K	781474113	Montáž obkladů vnitřních stěn z dlaždic keramických lepených flexibilním lepidlem režných nebo glazovaných hladkých přes 12 do 19 ks/m2	m2	46,850	500,00	23 425,00
	VV		*rozdíl skutečnosti				
	VV		80-33,15		46,850		
	VV		Součet		46,850		
81	M	597610400	obkládačky keramické - koupelny (bílé i barevné) 20 x 25 x 0,68 cm II. j.	m2	51,535	300,00	15 460,50
	VV		46,85*1,1 "Přepočtené koeficientem množství		51,535		
	VV		Součet		51,535		
82	K	781494511	Plastové profily ukončovací lepené flexibilním lepidlem	m	19,000	128,00	2 432,00
83	M	SKK.L8250	lišta ukončovací oblá bílá, výška hrany 8 mm, délka 250 cm	kus	8,000	65,00	520,00
84	K	781495111	Ostatní prvky ostatní práce penetrace podkladu	m2	46,850	35,00	1 639,75
	VV		46,85		46,850		
	VV		Součet		46,850		
85	K	998781101	Přesun hmot pro obklady keramické stanovený z hmotnosti přesunovaného materiálu vodorovná dopravní vzdálenost do 50 m v objektech výšky do 6 m	t	2,618	1 200,00	3 141,60
D 784			Dokončovací práce - malby a tapety				-1 639,75
86	K	784211101	Malby z malířských směsí otěruvzdorných za mokra dvojnásobné, bílé za mokra otěruvzdorné výborně v místnostech výšky do 3,80 m	m2	-46,850	35,00	-1 639,75
	VV		*obkládané plochy				
	VV		-46,85		-46,850		
	VV		Součet		-46,850		
D VRN			Vedlejší rozpočtové náklady				-9 000,00
D VRN4			Inženýrská činnost				-9 000,00
87	K	043002000	Zkoušky hutnění	kus	2,000	-4 500,00	-9 000,00

