



Město Litvínov

se sídlem Městský úřad Litvínov, náměstí Míru 11, 436 01 Litvínov
odbor investic a regionálního rozvoje



MELTX00XFPJX

Váš dopis zn.:

Ze dne:

Spis. zn.:

Čj.:

MELT/32408/2022

Vyřizuje:

Telefon:

E-mail:



Datum:

12.05.2022

Skluzavky.cz

HEROLD – dětský svět a zahrada,

s.r.o.

Čáslavská 229

284 01 Kutná Hora 1

IČ: 02851270

DIČ: CZ02851270

Objednávka č. 04/18/2022

KT/12024/22

Objednáváme u Vás:

dobavku a montáž 3x Monkey´s Edukačních panelů a stojanů včetně montáže, a to v rozsahu dle Vaší cenové nabídky ze dne 28.04.2022

Termín realizace: do 29.7.2022

Položka	cena /ks bez DPH	cena/ks vč. DPH	ks	celkem v Kč bez DPH	celkem v Kč vč. DPH
Monkey´s Edukační panel – Dopravní značky	9 096,30	11 006,52	1	9 096,30	11 006,52
Monkey´s Edukační panel – Louka	9 096,30	11 006,52	1	9 096,30	11 006,52
Monkey´s Edukační panel – Les	9 096,30	11 006,52	1	9 096,30	11 006,52
Stojan pro edukační panel 160 - Premium	3 615,30	4 374,51	3	10 845,90	13 123,54
Montáž interaktivní edukativní panel – hry na zahradu	2 380,17	2 888,00	3	7 140,50	8 640,01
Doprava	2 355,37	2 850,00	1	2 355,37	2850,00
Celkem				47 630,67	57 633,00

Příjemce zdanitelného plnění použije přijaté plnění výlučně pro účely, které nejsou předmětem daně a příjemce plnění proto ve vztahu k danému plnění nevystupuje jako osoba povinná k dani. Tato objednávka bude v plném rozsahu uveřejněna dle zákona č. 340/2015 Sb., zákona o registru smluv a nabývá účinnosti dnem, kdy město Litvínov uveřejní objednávku v informačním systému registru smluv.

Poznámka: Aby mohla být objednávka uveřejněna je potřeba mít od dodavatele písemný souhlas s jejím zněním (email).

Podpis oprávněné osoby

V Litvínově dne: 12.05.2022

Fakturujte na adresu: Městský úřad Litvínov,
se sídlem náměstí Míru 11,
436 01 Litvínov

Zboží dodejte na adresu:

Splatnost faktury je minimálně 21 dnů od jejího doručení.

Rozpočtová skladba: 3421/6121/04/04051/UZ010

Příkazce operace

Operaci schvaluji:

Ing. Michaela Sloviaková

Dne: 12.05. 2022

Podpis:

Správce rozpočtu

Operaci schvaluji:

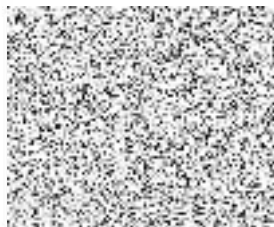

Dne: 12.05. 2022

Podpis:

Za věcnou správnost

Operaci schvaluji:



Dne: 12.05. 2022

Podpis:



Komerční banka, a. s.,
číslo účtu 921491/0100
IČ: 002 66 027
DIČ: CZ00266027

Dodavatel:



HEROLD - dětský svět a zahrada, s.r.o.
 Čáslavská 229
 284 01 Kutná Hora 1

IČ: 02851270
 DIČ: CZ02851270

E-mail: info@skluzavky.cz
<http://www.skluzavky.cz>

Objednávka č.: 9222100213
 Přijatý doklad č.: 04/18/2022
 Forma úhrady: Příkazem
 Datum zápisu: 12.05.2022

Přijatý doklad č.:

04/18/2022

Odběratel:

IČ:

00266027

DIČ:

CZ00266027

Město Litvínov
 náměstí Míru 11
 436 01 Litvínov

Tel.: 476 767 684

Konečný příjemce:

Označení dodávky	Množství	J.cena	Sleva	Cena %DPH	DPH	Kč Celkem
realizace do 29.7.2022						
0081824:Monkey's Edukační panel I. - Dopravní značky, pexeso	1 ks	10 107,00	10,00%	9 096,30 21%	1 910,22	11 006,52
0072199:Monkey's Edukační panel I. - Louka, pexeso	1 ks	10 107,00	10,00%	9 096,30 21%	1 910,22	11 006,52
0072201:Monkey's Edukační panel I. -Les, pexeso	1 ks	10 107,00	10,00%	9 096,30 21%	1 910,22	11 006,52
SEP160P:Stojan pro edukační panel 160 - Premium, skladem v KH	3 ks	4 017,00	10,00%	10 845,90 21%	2 277,64	13 123,54
0042431:Montáž - interaktivní_educativní panel - hry na zahradu	3 ks	2 644,63	10,00%	7 140,50 21%	1 499,51	8 640,01
0029182:Doprava	1 ks	2 355,37		2 355,37 21%	494,63	2 850,00
Zaokrouhlení	1	-0,09		-0,09 21%	-0,02	-0,11
Součet položek				47 630,58	10 002,42	57 633,00
CELKEM K ÚHRADĚ						57 633,00

Splatnost vystavené faktury 21 dnů.

Příjemce zdanitelného plnění použije přijaté plnění výlučně pro účely, které nejsou předmětem daně a příjemce plnění proto ve vztahu k danému plnění nevystupuje jako osoba povinná k dani.

Tato objednávka bude v plném rozsahu uveřejněna dle zákona č. 340/2015 Sb., zákona o registru smluv a nabývá účinnosti dnem, kdy město Litvínov uveřejní objednávku v informačním systému registru smluv.

Vystavil:



Označení dodávky	Množství	J.cena	Sleva	Cena %DPH	DPH	Kč Celkem

Potvrzením objednávky zákazník souhlasí s obchodními podmínkami týkající se dodávky, instalace a záručních podmínek pro veřejná hřiště, včetně povinností uvedených níže.

Stavební připravenost a montáž:

- Úspěšná montáž hřiště může, proběhnou jedině, pokud je podloží dobře prostupné a to minimálně do hloubky 70 cm. Musí se jednat o rostlý terén. Podloží musí být stabilní (nesmí se jednat o navážku, skálu, stavební odpad, či kořeny) Terén musí být v rovině, po celé ploše instalovaných prvků.
- Pod terénem na kterém má být instalováno hřiště se nesmí nacházet žádné inženýrské sítě. Zákazník si sám zajistí vytyčení inženýrských sítí. Při příjezdu montážního týmu na místo instalaci, bude vždy zákazníkem předáno místo instalace, společně i s prohlášením o neexistenci inženýrských sítí a o tom že byl zákazník informován o požadavcích na montáž.

Požadavky na příjezdovou komunikaci:

- Doprava hřišť je realizována malým nákladním autem do 7-tun. Příjezd na místo instalace tedy musí být průjezdný o šíři minimálně 3m a to max. 5m od místa instalace.

Podrobný soupis požadavků na připravenost terénu a místa instalace Vám na vyžádání zašleme.

Při nesplnění připravenosti místa instalace budou účtovány vícepráce a vícenáklady 360,- bez DPH/osoba/hodina, pokud není ve smlouvě písemnou formou dohodnuto jinak.

Převzal:

Razítko: