



MURSP00CCX34

č. sml. 7700101339_4/VB



SMLOUVA

o zřízení věcného břemene

uzavřena v souladu s ustanovením § 59 zákona č. 458/2000 Sb., o podmínkách podnikání a o výkonu státní správy v energetických odvětvích a o změně některých zákonů (energetický zákon), ve znění pozdějších předpisů a v souladu s ustanoveními § 1257 - 1266 a 1299 - 1302 zákona č. 89/2012 Sb., občanský zákoník, ve znění pozdějších předpisů

mezi smluvními stranami:

Město Rosice

Sídlo: Palackého nám. 13, 66501 Rosice
IČO: 00282481
DIČ: CZ00282481
Zastoupena: Mgr. Andrea Trojanová, starostka
Bankovní spojení: 
Číslo účtu: 

dále jen „**povinný**“

a

GasNet, s.r.o.

Sídlo: Klíšská 940/96, Klíše, 400 01 Ústí nad Labem
Spisová značka: C 23083 vedená u Krajského soudu v Ústí nad Labem
IČO: 27295567
DIČ: CZ27295567

Zastoupena na základě plné moci společností

GasNet Služby, s.r.o.

Sídlo: Plynárenská 499/1, Zábřdovice, 602 00 Brno
Spisová značka: C 57165 vedená u Krajského soudu v Brně
IČO: 27935311
DIČ: CZ27935311
Zastoupena na základě plné moci: 

dále jen „**oprávněný**“

I.

1. Povinný prohlašuje, že je výlučným vlastníkem pozemků parc. č. 2701, parc. č. 2738/1, parc. č. 2738/2, parc. č. 2742/4, parc. č. 3468/1, parc. č. 3470/1, parc. č. 3471, parc. č. 3472, parc. č. 3480/2, parc. č. 3496/1, zapsaných na LV č. 10001, pro k.ú. Rosice u Brna, obec Rosice, u Katastrálního úřadu pro Jihomoravský kraj, katastrální pracoviště Brno-venkov (dále jen „**služebné pozemky**“). Povinný dále prohlašuje, že vlastnictví ke služebným pozemkům ke dni podpisu této smlouvy nepozbyl.
2. Oprávněný je vlastníkem plynárenského zařízení „**REKO MS Rosice - V Cihelně + 3, číslo stavby: 7700101339**“ včetně jeho součástí, příslušenství, opěrných a vytyčovacíh bodů, které je uloženo ve služebných pozemcích v celkové délce 1020,15 m (dále jen „**plynárenské zařízení**“).

II.

1. Povinný zřizuje ke služebným pozemkům ve prospěch oprávněného věcné břemeno ve smyslu služebnosti spočívající v:
 - a) právu zřídit a provozovat na služebných pozemcích plynárenské zařízení,
 - b) právu vstupovat a vjíždět na služebné pozemky v souvislosti se zřízením, stavebními úpravami, opravami, provozováním a odstraněním plynárenského zařízení (dále jen „**věcné břemeno**“).
2. Věcné břemeno se zřizuje úplatně na dobu neurčitou.
3. Smluvní strany se dohodly na rozsahu věcného břemene 1 m na obě strany od půdorysu plynárenského zařízení.
4. Rozsah věcného břemene je stanoven a vyznačen v geometrickém plánu č. 3557-8798/2021 ze dne 18.02.2022, který vyhotovil ADITIS s.r.o. a potvrdil dne 25.02.2022 Katastrální úřad pro Jihomoravský kraj, katastrální pracoviště Brno-venkov. Geometrický plán tvoří nedílnou součást této smlouvy.
5. Povinný prohlašuje, že služebné pozemky jsou bez faktických i právních vad a neexistují žádné okolnosti, které by bránily řádnému výkonu práv z věcného břemene. Oprávněný práva z věcného břemene přijímá a povinný se zavazuje jejich výkon trpět.
6. Náklady spojené s běžným udržováním služebných pozemků nese povinný.

III.

1. Smluvní strany se dohodly na jednorázové úplatě za zřízení věcného břemene v celkové výši 95.299,60,- Kč včetně DPH (slovy Devadesátpěttisícdvěstědevadesátdevět korun českých šedesát haléřů) (dále jen „**úplata**“).
2. Jednorázová úplata, včetně daně z přidané hodnoty bude povinnému uhrazena na základě daňového dokladu s termínem splatnosti 30 dnů od podpisu smlouvy o zřízení práva odpovídajícímu věcnému břemenu oběma zúčastněnými stranami. Datum uskutečnění zdanitelného plnění je ke dni vystavení daňového dokladu. Daňový doklad bude vystaven ke dni podpisu smlouvy.
3. Daňový doklad – faktura bude vystavena na: GasNet, s.r.o., Klíšská 940/96, Klíše, 400 01 Ústí nad Labem a zaslána spolu s kopií uzavřené smlouvy na e-mailovou adresu: [REDACTED]
4. Pokud k datu uskutečnění zdanitelného plnění budou u povinného naplněny podmínky ustanovení § 106a zákona č. 235/2004 Sb., o dani z přidané hodnoty, ve znění pozdějších předpisů (dále jen „**ZoDPH**“), je oprávněný oprávněn postupovat podle ustanovení § 109a ZoDPH, tj. zvláštním způsobem zajištění daně. V takovém případě je oprávněný oprávněn uhradit část svého finančního závazku, tedy část sjednané úplaty za zřízení věcného břemene, ve výši vypočtené daně z přidané hodnoty nikoliv na bankovní účet povinného, ale přímo na bankovní účet příslušného správce daně. Tímto bude finanční závazek oprávněného vůči povinnému v části vypočtené výše daně z přidané hodnoty vyrovnáný.

IV.

1. Oprávněný podá návrh na zápis vkladu věcného břemene dle této smlouvy do katastru nemovitostí a ponese náklady s tím spojené.
2. Pro případ zamítnutí zápisu vkladu věcného břemene na základě této smlouvy katastrálním úřadem se smluvní strany zavazují učinit veškeré relevantní kroky k odstranění překážek provedení zápisu vkladu při zachování smyslu a účelu této smlouvy.
3. Oprávněný se zavazuje doručit kopii návrhu na zahájení řízení o povolení vkladu práva do KN s vyznačením data přijetí (podání) na katastrální úřad do 5-ti pracovních dnů na adresu povinného, ode dne podání na katastrálním úřadě. Smluvní strany se dohodly, že kopii návrhu na zahájení řízení o

povolení vkladu, případně doručenkou odešle oprávněný současně na e-mailovou adresu:

[REDACTED]

V.

K ochraně plynárenského zařízení je zřízeno ochranné pásmo v rozsahu dle příslušného ustanovení energetického zákona. V tomto ochranném pásmu je zakázáno provádět činnosti, které by ve svých důsledcích ohrozily plynárenské zařízení včetně jeho příslušenství, spolehlivost a bezpečnost jeho provozu, zejména stavební činnosti, zemní práce, umísťování konstrukcí, zřizování skládek a uskladňování materiálů, není-li oprávněným stanoveno jinak.

VI.

1. Pokud byl povinný nebo uživatel nemovité věci v důsledku výkonu práv oprávněného jako provozovatele distribuční soustavy omezen v souladu s touto smlouvou v obvyklém užívání nemovité věci nebo mu vznikla újma na majetku, má právo na přiměřenou jednorázovou náhradu. Právo na náhradu lze uplatnit u provozovatele distribuční soustavy do 2 let ode dne, kdy k omezení nebo újmě došlo, jinak právo zaniká.
2. Provozovatel distribuční soustavy je povinen co nejvíce šetřit práv vlastníků dotčených nemovitých věcí a vstup na jejich nemovitou věc jim oznámit. Po skončení prací je povinen uvést nemovitou věc do předchozího stavu, nebo není-li to možné s ohledem na povahu provedených prací, do stavu odpovídajícímu předchozímu účelu či užívání dotčené nemovité věci a oznámit tuto skutečnost vlastníku nemovité věci. Po provedení odstranění nebo okleštění stromů je povinen na svůj náklad provést likvidaci vzniklého klesu a zbytků po těžbě.

VII.

1. Tato smlouva včetně jejich případných dodatků podléhá uveřejnění v registru smluv dle zákona číslo 340/2015 Sb., o zvláštních podmínkách účinnosti některých smluv, uveřejňování těchto smluv a o registru smluv (zákon o registru smluv), ve znění pozdějších předpisů (dále jen „**zákon o registru smluv**“).
2. Smlouvu bez zbytečného odkladu, nejpozději do 10 dnů od uzavření smlouvy, uveřejní město Rosice, IČO 00282481, se sídlem Palackého nám. 13, 66501 Rosice (dále jen „**strana povinná**“). Při uveřejnění je strana povinná povinna postupovat tak, aby nebyla ohrožena doba zahájení plnění ze smlouvy, pokud si ji smluvní strany sjednaly, případně vyplývá-li z účelu smlouvy. Pro uveřejnění opravy platí ustanovení tohoto článku o uveřejnění obdobně.
3. Smluvní strany prohlašují, že tato smlouva neobsahuje obchodní tajemství, jež by nebylo možné uveřejnit.
4. Strana povinná zajistí, aby při uveřejnění této smlouvy nebyly uveřejněny informace, které nelze uveřejnit podle platných právních předpisů (osobní údaje zaměstnanců GasNet služby, jejich pracovní pozice a kontakty, telefonické i emailové adresy, apod.) a dále, aby byly znečitelněny podpisy osob zastupujících smluvní strany.
5. Verze smlouvy k uveřejnění a znění metadat budou před uveřejněním v registru smluv odsouhlaseny oběma smluvními stranami. Strana povinná zašle k potvrzení smlouvy k uveřejnění včetně metadat do 5 dnů od podpisu smlouvy, GasNet služby zašle vyjádření straně povinné k obdrženým dokumentům k uveřejnění do 5 dnů od jejich obdržení.
Tato smlouva nabývá účinnosti dnem uveřejnění v registru smluv v souladu s § 6 odst. 1 zákona o registru smluv.

VIII.

GasNet, s.r.o. je, ve smyslu Nařízení Evropského parlamentu a Rady (EU) 2016/679 ze dne 27. dubna 2016 o ochraně fyzických osob v souvislosti se zpracováním osobních údajů a o volném pohybu těchto údajů a o zrušení směrnice 95/46/ES (obecné nařízení o ochraně osobních údajů), správcem osobních údajů subjektů údajů. Informace o jejich zpracování vyžadované platnými právními předpisy, včetně jejich rozsahu a účelu zpracování, přehledu práv a povinností GasNet, s.r.o. a aktualizovaného seznamu zpracovatelů

osobních údajů, jsou zveřejněny na webové stránce GasNet, s.r.o. (www.gasnet.cz/cs/informace-o-zpracovani-osobnich-udaju) a při uzavírání smlouvy nebo kdykoli v průběhu jejího trvání budou subjektu údajů poskytnuty na jeho vyžádání, adresované písemně na adresu sídla GasNet, s.r.o. nebo do jeho datové schránky ID rdxzhzt.

IX.

1. Smlouva se vyhotovuje v 3 stejnopisech, z nichž po 1 obdrží každá smluvní strana, 1 stejnopis je určen pro potřeby řízení před katastrálním úřadem.
2. Uzavření této smlouvy bylo schváleno usnesením Rady města č. RM/202/84/14 ze dne 21.3.2022.

V Prostějově dne 10. 5. 2022

V Brně dne 25-04-2022

Povinný:

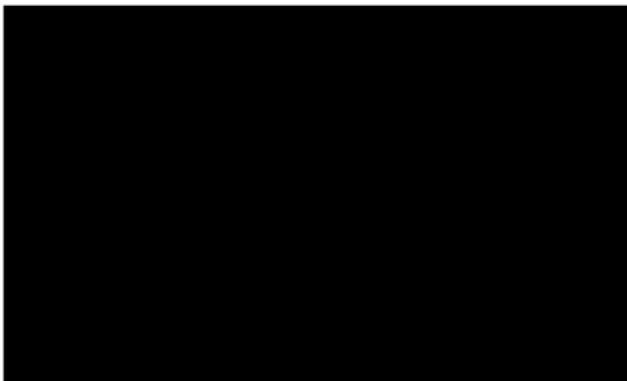

Oprávněný:

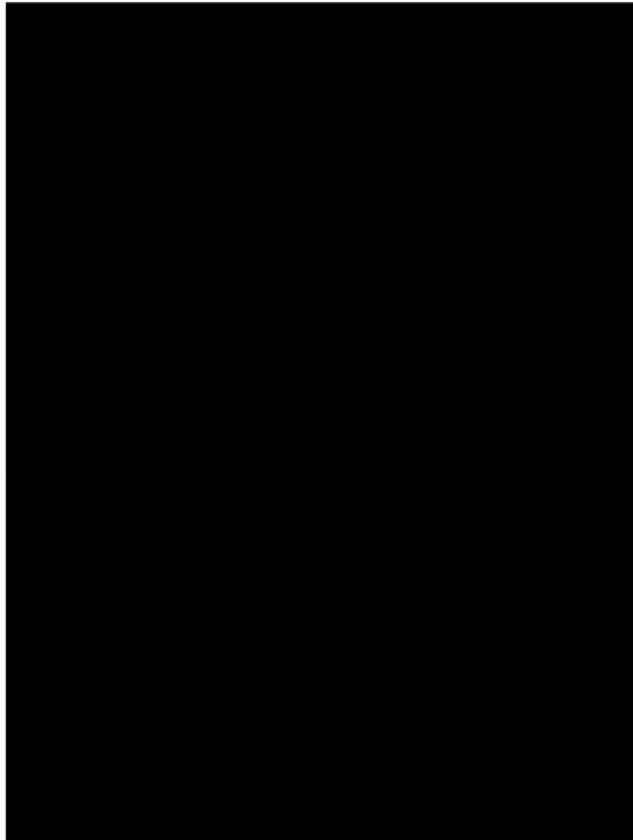

VÝKAZ DOSAVADNÍHO A NOVÉHO STAVU ÚDAJŮ KATASTRU NEMOVITOSTÍ

Dosavadní stav				Nový stav														
Označení pozemku parc. číslem	Výměra parcely		Druh pozemku	Označení pozemku parc. číslem	Výměra parcely		Druh pozemku	Typ stavby	Způsob využití	Způsob využití	Způsob využití	Porovnání se stavem evidence právních vztahů						
	ha	m ²	Způsob využití		ha	m ²	Způsob využití	Způsob využití				Způsob využití	Díl přechází z pozemku označeného v katastru nemovitostí		Číslo listu vlastnictví	Výměra dílu		Označení dílu
													dřívejší poz. evidenci	ha		m ²		
st.832												st.832		1297				
st.890												st.890		98				
st.987												st.987		768				
2701												2701		10001				
2728												2728		1309				
2738/1												2738/1		10001				
2738/2												2738/2		10001				
2739/4												2739/4		989				
2742/4												2742/4		10001				
2744/2												2744/2		61				
2744/4												2744/4		59				
2744/5												2744/5		58				
3465												3465		60000				
3468/1												3468/1		10001				
3470/1												3470/1		10001				
3471												3471		10001				
3472												3472		10001				
3480/2												3480/2		10001				
3496/1												3496/1		10001				

Oprávněný: dle listin

Druh věcného břemene: dle listin

GEOMETRICKÝ PLÁN pro vymezení rozsahu věcného břemene k části pozemku	Geometrický plán ověřil úředně oprávněný zeměměřický inženýr:	Stejnopis ověřil úředně oprávněný zeměměřický inženýr:
	Jméno, příjmení: [redacted]	Jméno, příjmení: [redacted]
	Číslo položky seznamu úředně oprávněných zeměměřických inženýrů: 2785/2016	Číslo položky seznamu úředně oprávněných zeměměřických inženýrů: 2785/2016
	Dne: 18. února 2022 Číslo: 505/2022	Dne: 1.3.2022 Číslo: 599/2022
Náležitosti a přesnosti odpovídá právním předpisům.		Tento stejnopis odpovídá geometrickému plánu v elektronické podobě uloženému v dokumentaci katastru nemovitostí.
Vyhotovitel: ADITIS Rokytova 2667/20 615 00 Brno IČO: 26290821 www.aditis.cz	Katastrální úřad souhlasí s očíslováním parcel.	
Číslo plánu: 3557-8798/2021 Okres: Brno-venkov Obec: Rosice Kat. území: Rosice u Brna Mapový list: Moravský Krumlov 5-0/31,32 Dosavadním vlastníkům pozemků byla poskytnuta možnost seznámit se v terénu s průběhem navrhovaných nových hranic, které byly označeny předepsaným způsobem.	KÚ pro Jihomoravský kraj KP Brno-venkov [redacted] PGP-695/2022-703 2022.02.25 10:03:37 CET	

Seznam souřadnic (S-JTSK)
Souřadnice pro zápis do KN

Seznam souřadnic (S-JTSK)
Číslo bodu Souřadnice pro zápis do KN

Seznam souřadnic (S-JTSK)
Číslo bodu Souřadnice pro zápis do KN

	Y	X	Kód kv.
1593-3	614434.18	1161100.36	3
1593-6	614470.83	1161198.90	3
1593-60	614487.61	1161193.93	3
1593-61	614406.81	1161128.88	3
1593-12	614418.99	1161136.28	3
1593-67	614439.77	1161142.70	3
1593-75	614416.80	1161126.67	3
1593-83	614403.09	1161040.52	3
1593-123	614393.16	1161041.21	3
1593-124	614356.71	1161043.44	3
1593-139	614356.71	1161043.64	3
1593-140	614424.04	1161056.34	3
1593-446	614474.19	1161187.39	3
1593-496	614439.45	1161197.89	3
1593-512	614428.89	1161201.09	3
1593-515	614354.74	1161193.46	3
1594-518	614349.94	1161169.42	3
1594-525	614348.55	1161162.54	3
1594-526	614341.69	1161128.19	3
1594-539	614357.09	1161124.20	3
1594-541	614340.35	1161121.31	3
1594-546	614332.83	1161084.52	3
1594-561	614367.27	1161175.28	3
1594-989	614360.20	1161139.80	3
2984-226	614342.18	1161047.54	3
3521-47	614342.89	1161046.60	3
3521-120	614343.27	1161044.58	3
3521-121	614403.99	1161218.62	3
3554-102	614405.83	1161219.56	3
3554-104	614358.12	1161201.92	3
3554-152	614358.36	1161194.82	3
1	614357.65	1161201.87	3
2	614359.76	1161201.88	3
3	614360.52	1161194.35	3
4	614356.74	1161188.28	3
5	614357.95	1161192.82	3
6	614358.78	1161187.78	3
7	614355.62	1161183.36	3
8	614356.63	1161177.94	3
9	614354.11	1161175.90	3
10	614355.19	1161181.37	3
11	614356.25	1161175.94	3
12	614355.91	1161174.03	3
13	614352.61	1161168.41	3
14	614353.59	1161173.15	3
15	614351.39	1161162.51	3
16	614352.18	1161166.34	3
17	614353.08	1161160.31	3
18	614349.59	1161154.51	3
19	614350.97	1161160.51	3
20	614352.64	1161158.32	3
21	614351.41	1161153.07	3
22	614348.82	1161149.96	3
23	614349.20	1161152.51	3
24	614350.88	1161149.60	3
25	614347.84	1161145.40	3
26	614346.33	1161138.04	3
27	614347.44	1161143.40	3
28	614348.09	1161136.26	3
29	614355.77	1161132.74	3
30	614347.61	1161134.21	3
31	614356.29	1161134.78	3
32	614354.23	1161126.68	3
33	614358.14	1161133.76	3
34	614356.49	1161126.18	3
35	614352.91	1161117.60	3
36	614356.12	1161124.17	3
37	614354.97	1161117.24	3
38	614354.22	1161113.69	3
39	614350.83	1161107.98	3
40	614352.30	1161104.50	3
41	614351.38	1161099.92	3
42	614348.37	1161095.19	3
43	614350.27	1161093.67	3
44	614346.58	1161084.17	3
45	614349.95	1161091.65	3
46	614348.64	1161083.79	3
47	614345.59	1161079.09	3
48	614347.65	1161078.67	3
49	614344.82	1161075.54	3
50	614346.88	1161075.16	3
51	614344.04	1161070.84	3
52	614345.84	1161069.62	3
53	614343.79	1161070.65	3
54	614345.17	1161069.07	3
55	614339.86	1161066.57	3
56	614341.90	1161065.65	3
57	614339.38	1161059.42	3
58	614341.48	1161059.34	3
59	614339.35	1161057.82	3
60	614341.44	1161056.72	3
61	614339.24	1161051.05	3
62	614341.34	1161051.25	3
63	614340.21	1161046.91	3
64	614329.62	1161052.41	3
65	614326.54	1161047.85	3
66	614324.84	1161049.02	3
67	614328.10	1161053.93	3
68	614329.43	1161056.04	3
69	614333.53	1161058.74	3
70	614331.57	1161059.50	3
71	614333.86	1161060.73	3

Číslo bodu	Y	X	Kód kv.
73	614331.95	1161061.73	3
74	614333.61	1161070.76	3
75	614337.31	1161079.29	3
76	614333.98	1161072.77	3
77	614335.09	1161078.68	3
78	614335.44	1161080.69	3
79	614335.93	1161083.73	3
80	614336.26	1161085.74	3
81	614337.15	1161091.29	3
82	614340.02	1161096.00	3
83	614337.84	1161095.40	3
84	614338.19	1161097.41	3
85	614339.44	1161104.03	3
86	614342.87	1161111.17	3
87	614339.82	1161106.03	3
88	614340.66	1161110.55	3
89	614341.05	1161112.56	3
90	614342.43	1161119.22	3
91	614342.83	1161121.22	3
92	614343.62	1161125.25	3
93	614344.05	1161127.29	3
94	614345.00	1161131.74	3
95	614345.42	1161133.73	3
96	614345.91	1161136.05	3
97	614404.44	1161217.61	3
98	614406.16	1161218.82	3
99	614406.61	1161217.62	3
100	614403.69	1161215.33	3
101	614406.29	1161216.65	3
102	614410.58	1161213.07	3
103	614411.20	1161215.03	3
104	614420.46	1161210.07	3
105	614422.47	1161211.58	3
106	614428.73	1161207.37	3
107	614435.98	1161207.19	3
108	614438.31	1161204.32	3
109	614430.67	1161206.74	3
110	614440.88	1161203.53	3
111	614440.26	1161203.72	3
112	614443.07	1161205.03	3
113	614449.64	1161200.78	3
114	614442.83	1161202.95	3
115	614445.02	1161204.43	3
116	614450.24	1161202.74	3
117	614452.87	1161199.85	3
118	614454.43	1161201.55	3
119	614461.96	1161199.23	3
120	614468.65	1161197.25	3
121	614475.07	1161193.10	3
122	614454.85	1161199.26	3
123	614470.60	1161196.66	3
124	614476.65	1161194.77	3
125	614484.03	1161190.17	3
126	614477.02	1161192.48	3
127	614491.58	1161187.87	3
128	614487.27	1161191.36	3
129	614493.26	1161189.50	3
130	614501.83	1161184.72	3
131	614493.53	1161187.27	3
132	614495.21	1161188.91	3
133	614502.45	1161186.68	3
134	614509.63	1161184.28	3
135	614514.46	1161180.51	3
136	614520.19	1161178.66	3
137	614511.56	1161183.64	3
138	614520.77	1161180.63	3
139	614522.23	1161178.04	3
140	614522.83	1161180.00	3
141	614451.30	1161194.16	3
142	614453.28	1161193.57	3
143	614450.60	1161191.61	3
144	614452.58	1161191.03	3
145	614447.51	1161181.55	3
146	614449.49	1161180.99	3
147	614442.41	1161161.69	3
148	614444.41	1161161.21	3
149	614441.18	1161156.19	3
150	614443.18	1161155.71	3
151	614439.59	1161150.01	3
152	614441.57	1161149.43	3
153	614437.90	1161144.78	3
154	614439.86	1161144.18	3
155	614436.48	1161139.96	3
156	614438.17	1161138.40	3
157	614434.20	1161131.53	3
158	614435.93	1161138.00	3
159	614436.22	1161131.07	3
160	614433.08	1161125.25	3
161	614434.98	1161124.20	3
162	614432.75	1161122.55	3
163	614432.80	1161123.20	3
164	614434.45	1161122.21	3
165	614436.95	1161123.81	3
166	614433.17	1161117.10	3
167	614431.96	1161102.95	3
168	614428.65	1161097.84	3
169	614432.70	1161115.12	3
170	614431.50	1161100.92	3
171	614430.65	1161097.36	3
172	614427.14	1161091.80	3
173	614429.12	1161091.24	3
174	614425.77	1161087.19	3

175	614427.75	1161086.65	3
176	614424.88	1161083.73	3
177	614427.14	1161084.22	3
178	614421.45	1161071.63	3
179	614426.61	1161082.25	3
180	614423.43	1161071.03	3
181	614420.82	1161069.63	3
182	614422.80	1161069.07	3
183	614420.08	1161066.65	3
184	614422.10	1161066.23	3
185	614419.84	1161065.15	3
186	614421.88	1161064.89	3
187	614419.19	1161056.23	3
188	614421.33	1161057.29	3
189	614418.90	1161045.67	3
190	614421.22	1161055.25	3
191	614420.93	1161044.57	3
192	614418.67	1161041.36	3
193	614418.81	1161043.64	3
194	614420.61	1161039.44	3
195	614418.47	1161038.45	3
196	614418.53	1161039.30	3
197	614420.57	1161038.95	3
198	614418.95	1161037.65	3
199	614420.89	1161035.39	3
200	614421.52	1161034.80	3
201	614422.44	1161036.76	3
202	614429.51	1161033.86	3
203	614428.61	1161036.04	3
204	614430.65	1161035.86	3
205	614441.85	1161035.18	3
206	614443.75	1161032.95	3
207	614460.29	1161031.70	3
208	614445.79	1161032.79	3
209	614460.43	1161033.76	3
210	614469.58	1161031.17	3
211	614470.67	1161033.17	3
212	614479.08	1161030.75	3
213	614471.61	1161031.06	3
214	614479.26	1161032.81	3
215	614483.72	1161030.40	3
216	614483.86	1161032.46	3
217	614358.31	1161142.31	3
218	614360.58	1161141.82	3
219	614364.38	1161138.9	

Seznam souřadnic (S-JTSK)
Číslo bodu Souřadnice pro zápis do KN

Číslo bodu	Y	X	Kód kv.
276	614485.32	1161191.95	3
277	614486.24	1161194.74	3
278	614487.71	1161194.25	3
279	614476.14	1161189.33	3
280	614475.30	1161187.05	3
281	614473.34	1161187.64	3
282	614474.20	1161189.95	3
283	614469.29	1161199.76	3
284	614471.15	1161198.80	3
285	614470.96	1161199.33	3
286	614445.55	1161206.40	3
287	614443.59	1161206.98	3
288	614439.34	1161197.92	3
289	614441.29	1161197.31	3
290	614437.16	1161198.91	3
291	614437.08	1161198.61	3
292	614435.12	1161199.20	3
293	614435.38	1161200.11	3
294	614439.37	1161200.58	3
295	614437.59	1161201.80	3
296	614427.82	1161204.22	3
297	614429.80	1161203.72	3
298	614427.14	1161201.18	3
299	614429.18	1161201.00	3
300	614428.81	1161200.81	3
301	614434.81	1161140.39	3
302	614434.25	1161138.42	3
303	614469.22	1161026.65	3
304	614471.25	1161026.53	3
305	614445.53	1161028.13	3
306	614443.49	1161028.25	3
307	614428.67	1161038.99	3
308	614430.71	1161038.92	3
309	614401.75	1161040.61	3
310	614403.79	1161040.48	3
311	614391.71	1161041.30	3
312	614393.75	1161041.17	3
313	614380.37	1161042.04	3
314	614382.41	1161041.91	3
315	614368.65	1161042.79	3
316	614370.68	1161042.66	3
317	614369.97	1161033.97	3
318	614369.86	1161032.84	3
319	614367.82	1161032.97	3
320	614367.97	1161034.53	3
321	614370.89	1161035.91	3
322	614368.91	1161036.49	3
323	614354.89	1161043.58	3
324	614356.94	1161043.63	3
325	614353.80	1161196.04	3
326	614355.32	1161193.52	3
327	614353.27	1161193.71	3
328	614355.25	1161193.25	3
329	614352.84	1161193.86	3
330	614352.44	1161181.86	3
331	614367.37	1161175.77	3
332	614366.96	1161173.77	3
333	614352.76	1161172.55	3
334	614351.29	1161172.86	3
335	614351.71	1161174.86	3
336	614352.30	1161174.73	3
337	614353.89	1161175.90	3
338	614350.70	1161167.70	3
339	614349.64	1161167.91	3
340	614350.04	1161169.91	3
341	614352.14	1161169.48	3
342	614351.15	1161166.65	3
343	614348.27	1161161.15	3
344	614348.67	1161163.15	3
345	614363.66	1161157.97	3
346	614363.27	1161155.97	3
347	614346.65	1161153.12	3
348	614347.05	1161155.13	3
349	614344.79	1161143.87	3
350	614345.20	1161145.87	3
351	614343.73	1161138.54	3
352	614343.34	1161136.54	3
353	614342.47	1161132.14	3
354	614342.88	1161134.22	3
355	614342.14	1161126.48	3
356	614341.40	1161126.68	3
357	614341.79	1161128.69	3
358	614343.40	1161128.24	3
359	614342.83	1161125.45	3
360	614340.01	1161119.71	3
361	614340.43	1161121.72	3
362	614416.50	1161126.72	3
363	614338.20	1161110.99	3
364	614338.60	1161112.99	3
365	614416.55	1161127.00	3
366	614336.86	1161104.44	3
367	614337.27	1161106.44	3
368	614335.15	1161096.02	3
369	614335.55	1161098.02	3
370	614333.21	1161086.38	3
371	614332.80	1161084.38	3
372	614332.20	1161079.30	3
373	614331.82	1161079.44	3
374	614332.22	1161081.47	3
375	614332.78	1161081.26	3
376	614330.64	1161073.46	3
377	614330.24	1161071.46	3
378	614350.99	1161093.57	3

Seznam souřadnic (S-JTSK)
Číslo bodu Souřadnice pro zápis do KN

Číslo bodu	Y	X	Kód kv.
379	614350.60	1161091.57	3
380	614352.69	1161106.50	3
381	614353.49	1161106.39	3
382	614353.10	1161104.38	3
383	614354.63	1161113.59	3
384	614354.17	1161111.61	3
385	614353.79	1161111.70	3
386	614357.44	1161125.93	3
387	614357.04	1161123.93	3
388	614364.27	1161138.50	3
389	614366.27	1161138.09	3
390	614418.71	1161136.35	3
391	614420.70	1161135.88	3
392	614414.56	1161137.31	3
393	614416.55	1161136.87	3
394	614406.89	1161138.34	3
395	614408.85	1161137.80	3
396	614401.08	1161138.45	3
397	614407.09	1161129.16	3
398	614407.03	1161128.83	3
399	614403.10	1161138.15	3
400	614392.90	1161141.64	3
401	614388.75	1161141.02	3
402	614389.13	1161143.08	3
403	614391.12	1161142.62	3
404	614391.02	1161142.07	3
405	614389.39	1161140.47	3
406	614388.33	1161135.45	3
407	614363.81	1161141.13	3
408	614359.74	1161139.90	3
409	614428.14	1161116.26	3
410	614428.69	1161118.23	3
411	614433.69	1161102.32	3
412	614434.99	1161102.00	3
413	614434.13	1161100.11	3
414	614433.13	1161100.36	3
415	614434.55	1161100.26	3
416	614429.51	1161083.59	3
417	614428.92	1161081.64	3
418	614423.71	1161056.86	3
419	614424.06	1161056.79	3
420	614423.93	1161054.74	3
421	614422.97	1161054.92	3
422	614423.21	1161057.16	3
423	614422.57	1161055.16	3
424	614416.02	1161045.81	3
425	614415.88	1161043.77	3
426	614413.20	1161046.07	3
427	614413.02	1161044.03	3
428	614510.57	1161187.13	3
429	614512.52	1161186.55	3
430	614486.12	1161194.37	3
431	614434.67	1161102.08	3
432	614427.23	1161201.57	3
433	614413.53	1161046.04	3
434	614413.43	1161043.99	3
435	614401.25	1161140.38	3
436	614403.26	1161139.91	3
437	614355.06	1161195.70	3
438	614404.34	1161217.83	3
439	614405.04	1161129.28	3
440	614469.19	1161199.39	3
441	614405.10	1161129.60	3

Q
2698/3

1

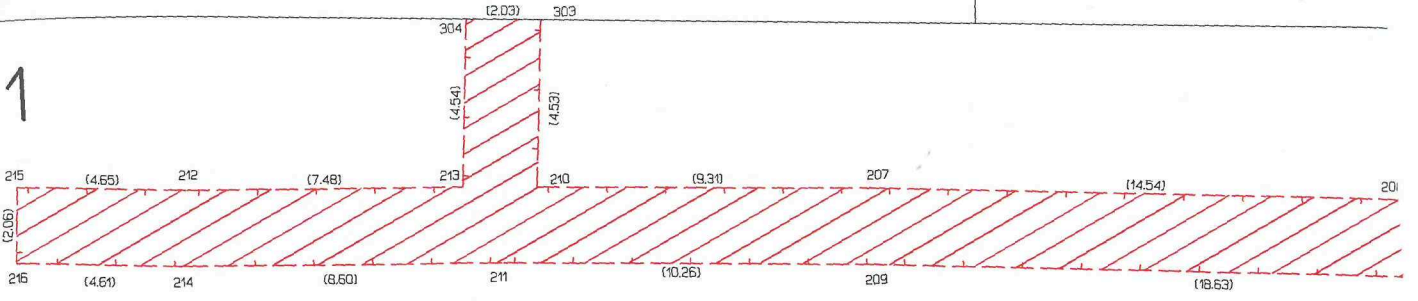

7

2700/1

Q
3473/1

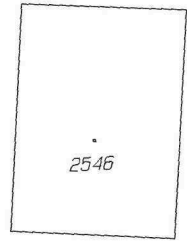

Q
3473

11
3478/1

Q
3474

2740/5



Q
2698/2

P
2698/4

2698/1

2121

Q
2697/1

2701



904

905

3472

Q
2702

890

2738

Q
3476

3475

906

903

2

2701

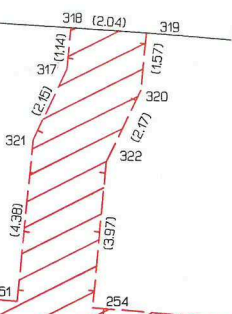
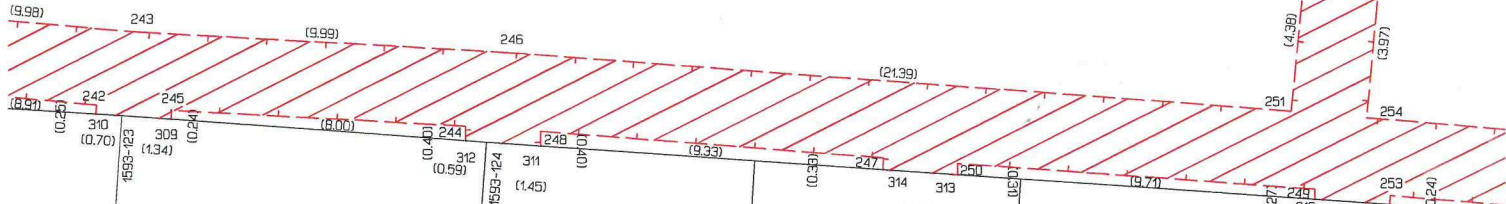

890

891

892

893

894

2738

3525/2

2706/1

2706/3

2707

2708/2

2708/2

903



895
2704
2777
2706/2
896/2
3525/1
3465
3466
870
3468/1
3468/2
3470/1
848
847
846
370
371
372
373
374
375
376
377
378
379
380
381
382
383
384
385
386
387
388
389
390
391
392
393
394
395
396
397
398
399
400
401
402
403
404
405
406
407
408
409
410
411
412
413
414
415
416
417
418
419
420
421
422
423
424
425
426
427
428
429
430
431
432
433
434
435
436
437
438
439
440
441
442
443
444
445
446
447
448
449
450
451
452
453
454
455
456
457
458
459
460
461
462
463
464
465
466
467
468
469
470
471
472
473
474
475
476
477
478
479
480
481
482
483
484
485
486
487
488
489
490
491
492
493
494
495
496
497
498
499
500
501
502
503
504
505
506
507
508
509
510
511
512
513
514
515
516
517
518
519
520
521
522
523
524
525
526
527
528
529
530
531
532
533
534
535
536
537
538
539
540
541
542
543
544
545
546
547
548
549
550
551
552
553
554
555
556
557
558
559
560
561
562
563
564
565
566
567
568
569
570
571
572
573
574
575
576
577
578
579
580
581
582
583
584
585
586
587
588
589
590
591
592
593
594
595
596
597
598
599
600
601
602
603
604
605
606
607
608
609
610
611
612
613
614
615
616
617
618
619
620
621
622
623
624
625
626
627
628
629
630
631
632
633
634
635
636
637
638
639
640
641
642
643
644
645
646
647
648
649
650
651
652
653
654
655
656
657
658
659
660
661
662
663
664
665
666
667
668
669
670
671
672
673
674
675
676
677
678
679
680
681
682
683
684
685
686
687
688
689
690
691
692
693
694
695
696
697
698
699
700
701
702
703
704
705
706
707
708
709
710
711
712
713
714
715
716
717
718
719
720
721
722
723
724
725
726
727
728
729
730
731
732
733
734
735
736
737
738
739
740
741
742
743
744
745
746
747
748
749
750
751
752
753
754
755
756
757
758
759
760
761
762
763
764
765
766
767
768
769
770
771
772
773
774
775
776
777
778
779
780
781
782
783
784
785
786
787
788
789
790
791
792
793
794
795
796
797
798
799
800
801
802
803
804
805
806
807
808
809
810
811
812
813
814
815
816
817
818
819
820
821
822
823
824
825
826
827
828
829
830
831
832
833
834
835
836
837
838
839
840
841
842
843
844
845
846
847
848
849
850
851
852
853
854
855
856
857
858
859
860
861
862
863
864
865
866
867
868
869
870
871
872
873
874
875
876
877
878
879
880
881
882
883
884
885
886
887
888
889
890
891
892
893
894
895
896
897
898
899
900

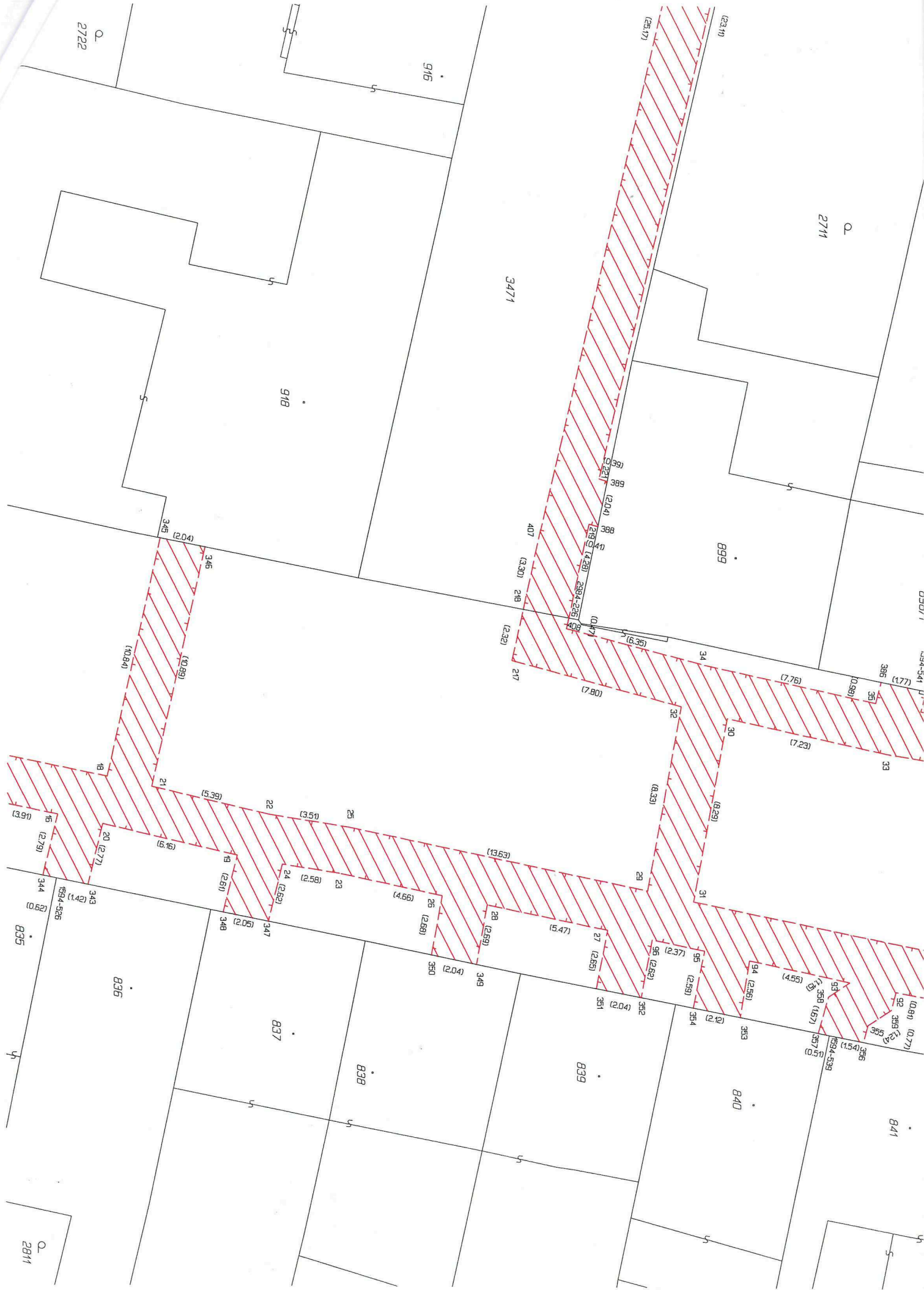



4

3476

3475

905

2084

1463/1

1463/2

2739/4

2739/3

903

2706/1

2707

2708/2

2708/1

2709

2713

2714

2716

(17.75)

(0.39)

(1.01)

(1.84)

(0.39)

(0.39)

(0.39)

(0.39)

(0.39)

(0.39)

(0.39)

(0.39)

(0.39)

(0.39)

(0.39)

(0.39)

(0.39)

(0.39)

(0.39)

(0.39)

(0.39)

(0.39)

(0.39)

(0.39)

(0.39)

(0.39)

(0.39)

(0.39)

(0.39)

(0.39)

(0.39)

170

171

172

173

174

175

176

177

178

179

180

181

182

183

184

185

186

187

188

189

190

191

192

193

194

195

(6.31)

(6.23)

(4.79)

(4.81)

(2.51)

(2.46)

(2.04)

(2.39)

(11.66)

(12.56)

(17.75)

(17.75)

(17.75)

(17.75)

(17.75)

(17.75)

(17.75)

(17.75)

(17.75)

(17.75)

5

⊕
2739/1

⊕
2738/3

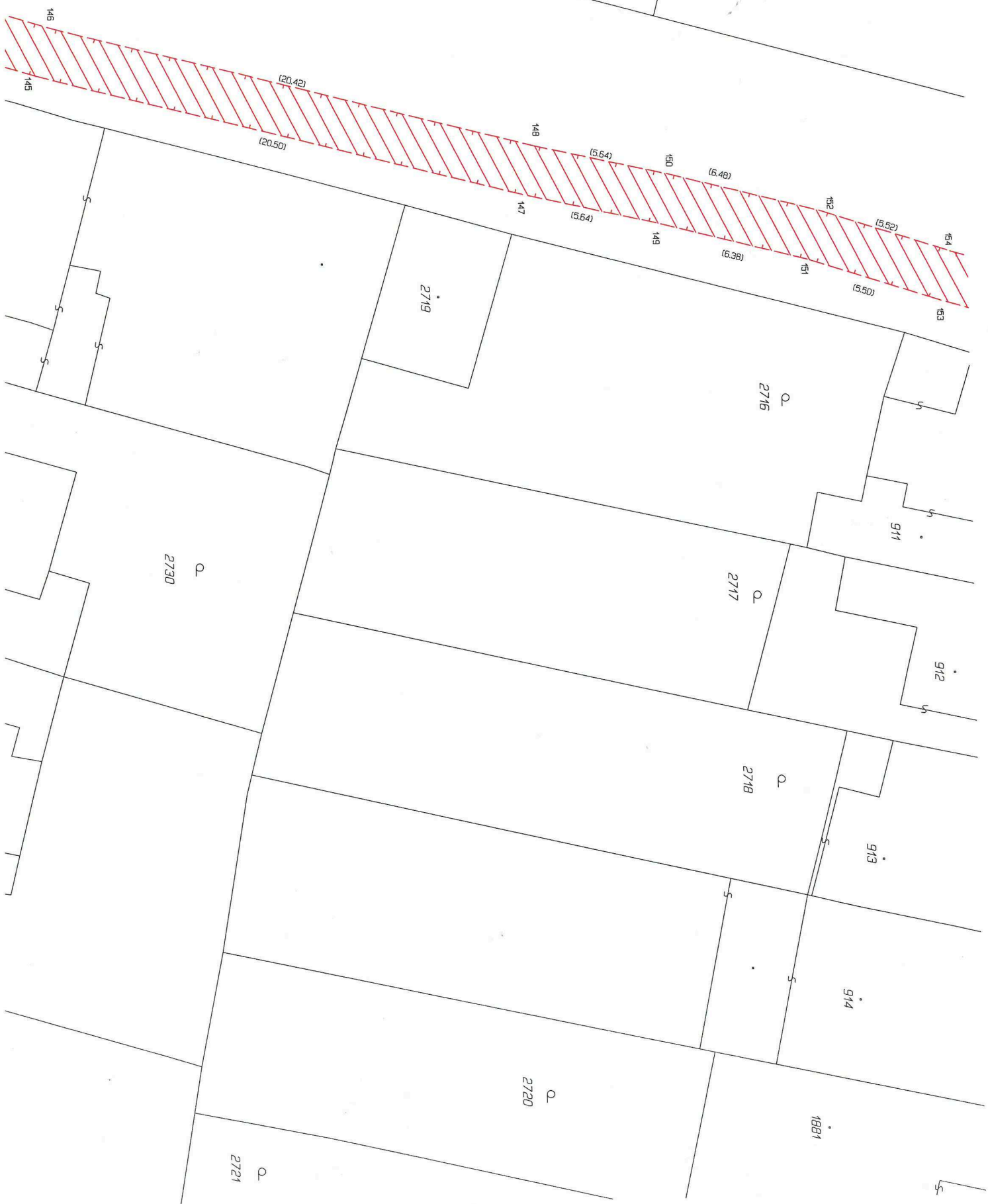



7

