

Smlouva o dílo č. OISM – 0046/22

uzavřená podle občanského zákoníku v platném znění

Smluvní strany

Zhotovitel:

Název: Roman Leksa
Sídlo: Chelčického 43, 568 02 Svitavy
Telefon: 
DIČ: CZ7007023518
IČO: 40162044
Zastoupen: Romanem Leksou
Bankovní spojení: 

Osoba oprávněná jednat ve věcech technických:

Roman Leksa

Objednatel:

Název: Město Moravská Třebová
Sídlo: nám. T. G. Masaryka 32/29, 571 01 Moravská Třebová
Telefon: +420 461 353 160
DIČ: CZ00277037
IČO: 00277037
Zastoupen: Ing. Milošem Mičkou, starostou města
Bankovní spojení: 

Osoby oprávněné jednat ve věcech technických:

I. Předmět smlouvy

Zhotovitel se touto smlouvou zavazuje zhotovit pro objednatele dílo s názvem „**Výměna střešní krytiny na nové budově ZŠ U Kostela, Moravská Třebová**“ (dále jen „dílo“). Jedná se o výměnu střešní krytiny na části objektu základní školy.

Zhotovitel se zavazuje provést dílo v souladu a v rozsahu stanoveném projektovou dokumentací, kterou zpracoval Ing. Josef Marek, předpisy upravujícími provádění stavebních děl, nabídkou zhotovitele ze dne 31. 3. 2022, touto smlouvou a případnými dalšími pokyny objednatele.

Zhotovitel prohlašuje a podpisem této smlouvy potvrzuje, že mu jsou všechny výše uvedené dokumenty známy a že má tyto dokumenty od objednatele k dispozici.

Objednatel je povinen zaplatit zhotoviteli za řádně a včas provedené dílo cenu sjednanou v této smlouvě.

II. Čas plnění

1. Zhotovitel se zavazuje provést výše uvedené práce v období:

- zahájení prací: **nejpozději do 10 dnů od nabytí účinnosti smlouvy**
- dokončení prací: **do 90 dnů od zahájení prací**

Termínem zahájením prací se rozumí den, v němž dojde k protokolárnímu předání a převzetí staveniště mezi Objednatelem a Zhotovitelem.

III. Cena díla

1. Dohodnutá cena za provedené dílo je dána nabídkou zhotovitele takto:

Cena bez DPH: 1 415 687,88 Kč

DPH (21%): 297 294,45 Kč

Cena vč. DPH: 1 712 982,33 Kč

2. Zhotovitel nese záruky za úplnost předložené cenové nabídky, proto je cena konečná, maximální a nepřekročitelná.
3. Cena obsahuje i případné zvýšené náklady spojené s vývojem cen vstupních nákladů, a to až do doby ukončení díla.
4. Cena je konečná, může být měněna pouze dohodou smluvních stran v případě nepředvídatelné změny množství prací a dodávek a jen za podmínek stanovených v zadávací dokumentaci.
5. V případě nezbytnosti překročit cenu díla z důvodu provedení nutných víceprací z důvodu na straně objednatele, je zhotovitel povinen oznámit rozsah těchto prací včetně jejich cen objednateli bez zbytečného odkladu ihned poté, co nutnost překročení zjistil, jinak jeho právo na úhradu těchto víceprací zaniká.
6. Veškeré vícepráce budou zhotovitelem zrealizovány na základě předchozí písemné dohody smluvních stran. Za vícepráce budou považovány pouze dodatečné změny technologií, materiálů a rozsahu prací, které nebylo možno znát v době zpracování nabídky, a jsou nad rámec zadávací dokumentace.
7. U uskutečněného plnění bude uplatňován režim přenesení daňové povinnosti dle §92e zákona č. 235/2004 Sb. O dani z přidané hodnoty v platném znění.
8. Obě smluvní strany se dohodly na následujícím způsobu placení stavebního díla:
Faktury budou vystavovány měsíčně dle skutečně provedených stavebních prací.

IV. Odpovědnost a sankční vztahy

1. Zhotovitel odpovídá objednateli za vady díla, které má dílo v době jeho předání a v průběhu záruční doby, která činí **60 měsíců**. Záruční doba není vnitřně strukturovaná a vztahuje se na dílo jako celek. Záruční doba začíná běžet dnem předání bezvadného díla objednateli.

2. Při vadách díla platí přiměřeně ustanovení občanského zákoníku.
3. Při nezaplacení faktury v termínu splatnosti může zhotovitel účtovat za každý den prodlení smluvní pokutu ve výši 0,05 % z dlužné částky.
4. V případě nesplnění povinností (závazků) vyplývajících z této smlouvy, vzniká straně oprávněné právo účtovat straně povinné tyto smluvní pokuty:
 - a) za nedodržení termínu dokončení díla ve lhůtě 3 000 Kč za každý i započatý den prodlení,
 - b) za nenastoupení zhotovitele na odstraňování každé reklamované vady 2 000 Kč za každý i započatý den prodlení,
 - c) za neodstranění vad v termínech vzájemně dohodnutých 2 000 Kč za každou vadu a den.
5. Lhůta splatnosti činí 14 dnů od předání faktury odpovědnému pracovníkovi objednatele.

V. Zádržné

1. Objednatel hradí měsíční faktury vystavené zhotovitelem až do dosažení 90 % z celkové ceny díla bez DPH.
2. Částka rovnající se 10 % z ceny díla sloužící jako zádržné, bude uhrazena objednatelem zhotoviteli po odstranění všech vad a nedodělků.

VI. Postup v případě změny hmot nebo výrobků

1. Jestliže v době potřebné pro plynulý průběh výstavby nemůže zhotovitel některé výrobky nebo hmoty dohodnuté ve smlouvě o dílo prokazatelně obstarat ani při vynaložení veškerého úsilí, které lze na něm požadovat, učiní o tom zápis do stavebního deníku.
2. Zhotovitel je povinen doložit, že použitím náhradních hmot a výrobků nedojde ke snížení jakosti dodávaných prací.
3. Objednatel je v tomto případě povinen odsouhlasit následné použití náhradních hmot nebo výrobků a úpravu ceny.
4. Změna hmot nebo výrobků je možná také na základě dohody smluvních stran.
5. V případě, že během stavby budou provedeny změny oproti předložené dokumentaci, musí být tyto projednány a musí být uvedeny v předávací dokumentaci.

VII. Závěrečná ustanovení

1. Tato smlouva je vystavena ve 2 vyhotoveních, z nichž každá má platnost a závaznost originálu. Každá smluvní strana obdrží jedno vyhotovení.
2. Tato smlouva nabývá platnosti dnem podpisu oběma smluvními stranami a účinnosti dnem uveřejnění v registru smluv (§ 6 zák. č. 340/2015 Sb.). Smluvní strany s přihlédnutím k uveřejnění prohlašují, že skutečnosti uvedené v této smlouvě nepovažují za obchodní tajemství ve smyslu

ustanovení § 504 a násl. zák. č. 89/2012 Sb., občanský zákoník. Uveřejnění smlouvy prostřednictvím registru smluv (§ 5 zák. č. 340/2015 Sb.) zabezpečí Město Moravská Třebová a to nejpozději do 30 dnů od podpisu smlouvy.

3. Případné změny nebo doplňky k této smlouvě platí jen tehdy, dojde-li k nim formou písemného dodatku podepsaného oprávněnými zástupci smluvních stran.
4. Součástí smlouvy o dílo jsou Obchodní podmínky města Moravská Třebová (dále jen OP) vyvěšené na webových stránkách města Moravská Třebová www.moravskatrebova.cz/cs/pro-obcana/verejne-zakazky/. V tištěné podobě jsou OP k nahlédnutí v kanceláři odboru investic a správy majetku na nám. T. G. Masaryka 29 v Moravské Třebové.
6. Na základě dohody smluvních stran nebude použito ustanovení Část XI. Bankovní záruky z OP.
7. Smlouva je v souladu s usnesením rady města č. 3087/R/110422 ze dne 11. 4. 2022.

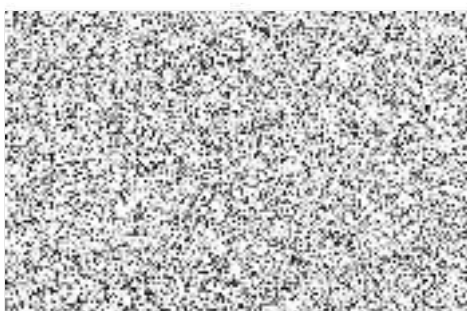

Roman Leksa

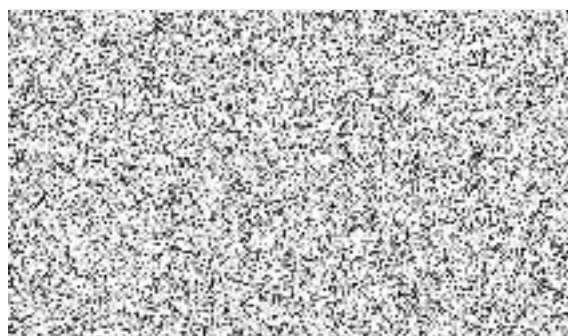

Ing. Miloš Mička
starosta

V MORAVSKÉ TŘEBOVĚ DNE 21. 4. 2022

Nedílnou součástí smlouvy je:

Příloha č. 1: Cenová nabídka zhotovitele

Položkový rozpočet stavby

Stavba: **20220214** **ZŠ, Kostelní - Moravská Třebová**

Objekt: **20220214** **ZŠ, Kostelní - Moravská Třebová**

Rozpočet: **20220214** **Výměna střešní krytiny na nové budově**

Objednatel:

IČO:

DIČ:

Zhotovitel:

Klempířství a pokrývačství

IČO: 40162044

Roman Leksa, Chelčického č. 43, Svitavy 568 02

DIČ: 7007023618

Vypracoval: Roman
Leksa

Rozpis ceny

Celkem

| | | | |
|------------------|--|--|---------------------|
| HSV | | | 240 112,59 |
| PSV | | | 1 163 575,29 |
| MON | | | 0,00 |
| Vedlejší náklady | | | 12 000,00 |
| Ostatní náklady | | | 0,00 |
| Celkem | | | 1 415 687,88 |

Rekapitulace daní

| | | | |
|-------------------------|-------------|--|-------------------------|
| Základ pro sníženou DPH | 15 % | | 0,00 CZK |
| Snížená DPH | 15 % | | 0,00 CZK |
| Základ pro základní DPH | 21 % | | 1 415 687,88 CZK |
| Základní DPH | 21 % | | 297 294,45 CZK |
| Zaokrouhlení | | | 0,00 CZK |

Cena celkem s DPH

1 712 982,33 CZK



dne

Za objednatele

Rekapitulace dílů

| Číslo | Název | Typ dílu | | | Celkem | % |
|--------------------|--|----------|--|--|---------------------|------------|
| 3 | Svislé a kompletní konstrukce | HSV | | | 5 809,00 | 0 |
| 62 | Úpravy povrchů vnější | HSV | | | 12 259,40 | 1 |
| 9 | Ostatní konstrukce, bourání | HSV | | | 3 700,00 | 0 |
| 94 | Lešení a stavební výtahy | HSV | | | 168 137,20 | 12 |
| 95 | Dokončovací konstrukce na pozemních stavbách | HSV | | | 25 200,00 | 2 |
| 96 | Bourání konstrukcí | HSV | | | 6 769,31 | 0 |
| 99 | Staveništní přesun hmot | HSV | | | 18 237,68 | 1 |
| 762 | Konstrukce tesařské | PSV | | | 235 989,85 | 17 |
| 764 | Konstrukce klempířské | PSV | | | 138 628,77 | 10 |
| 765 | Krytiny tvrdé | PSV | | | 763 967,07 | 54 |
| 766 | Konstrukce truhlářské | PSV | | | 17 949,60 | 1 |
| 783 | Nátěry | PSV | | | 3 540,00 | 0 |
| 799 | Ostatní | PSV | | | 3 500,00 | 0 |
| VN | Vedlejší náklady | VN | | | 12 000,00 | 1 |
| Cena celkem | | | | | 1 415 687,88 | 100 |

Položkový rozpočet

| | | |
|----|----------|---------------------------------------|
| S: | 20220214 | ZŠ, Kostelní - Moravská Třebová |
| O: | 20220214 | ZŠ, Kostelní - Moravská Třebová |
| R: | 20220214 | Výměna střešní krytiny na nové budově |

| P.č. | Číslo položky | Název položky | MJ | Množství | Cena / MJ | Celkem |
|----------------|---------------|---|-----|-------------|-----------|-------------------|
| Díl: 3 | | Svislé a kompletní konstrukce | | | | 5 809,00 |
| 1 | 316381116R00 | Kominové krycí desky s přesahem tl. 80 - 100 mm (2,4+0,06*2)+(0,5+0,06*2) | m2 | 3,14000 | 1 850,00 | 5 809,00 |
| Díl: 62 | | Úpravy povrchů vnější | | | | 12 259,40 |
| 2 | 612409991R00 | Začištění omítek kolem oken,dveří apod. začištění římsy u okapu římsa : 14,5+27,02+17,2 | m | 58,72000 | 70,00 | 4 110,40 |
| 3 | 622471317R00 | Nátěr nebo nástřik stěn vnějších, složitost 1 - 2 římsa : (0,25)*(14,5+27,02+17,20) | m2 | 14,68000 | 175,00 | 2 569,00 |
| 4 | 623451143R00 | Omítka kominů cement., s pl.rovnými, štuková sl. 2 | m2 | 9,00000 | 620,00 | 5 580,00 |
| Díl: 9 | | Ostatní konstrukce, bourání | | | | 3 700,00 |
| 5 | 1 | Satelity, antény, internet,apod.-demontáž a montáž | sbr | 1,00000 | 3 700,00 | 3 700,00 |
| Díl: 94 | | Lešení a stavební výtahy | | | | 168 137,20 |
| 6 | 941941032R00 | Montáž lešení leh.fad.s podlahami,š.do 1 m, H 30 m sever : 16*27,5 východ : 16*17,5 dvůr : 16*15 | m2 | 960,00000 | 38,50 | 36 960,00 |
| 7 | 941941192R00 | Příplatek za každý měsíc použití lešení k pol.1032 předpoklad 2 měsíce 960*2 | m2 | 1 920,00000 | 36,00 | 69 120,00 |
| 8 | 941941832R00 | Demontáž lešení leh.fad.s podlahami,š.1 m, H 30 m | m2 | 960,00000 | 42,00 | 40 320,00 |
| 9 | 941955004R00 | Lešení lehké pomocné, výška podlahy do 3,5 m ke kominu : 3*1,5*2 | m2 | 9,00000 | 180,00 | 1 620,00 |
| 10 | 944944011R00 | Montáž ochranné sítě z umělých vláken | m2 | 960,00000 | 7,70 | 7 392,00 |
| 11 | 944944031R00 | Příplatek za každý měsíc použití sítě k pol. 4011 | m2 | 960,00000 | 6,72 | 6 451,20 |
| 12 | 944944081R00 | Demontáž ochranné sítě z umělých vláken | m2 | 960,00000 | 5,90 | 5 280,00 |
| 13 | 944945013R00 | Montáž záchytné stříšky H 4,5 m, šířky nad 2 m sever : 4 dvůr : 3 | m | 7,00000 | 70,00 | 490,00 |
| 14 | 944945193R00 | Příplatek za každý měsíc použ.stříšky, k pol. 5013 | m | 7,00000 | 32,00 | 224,00 |
| 15 | 944945813R00 | Demontáž záchytné stříšky H 4,5 m, šířky nad 2 m | m | 7,00000 | 40,00 | 280,00 |
| Díl: 95 | | Dokončovací konstrukce na pozemních stavbách | | | | 25 200,00 |
| 16 | 952901411R00 | Vyčištění ostatních objektů úklid na půdě po provedení střechy 400 | m2 | 400,00000 | 35,00 | 14 000,00 |
| 17 | 900 RT2 | HZS Práce v tarifní třídě 5 | h | 40,00000 | 280,00 | 11 200,00 |
| Díl: 96 | | Bourání konstrukcí | | | | 6 769,31 |
| 18 | 963051113R00 | Bourání ŽB stropů deskových tl. nad 8 cm betonová krycí deska 3,14*0,12 | m3 | 0,37680 | 2 400,00 | 904,32 |
| 19 | 978015291R00 | Otloučení omítek vnějších MVC v složit.1-4 do 100 % kominové těleso : 1,5*(2,4*2+0,6*2) | m2 | 9,00000 | 50,00 | 450,00 |
| 20 | 978023411R00 | Vysekání a úprava spár zdiva cihelného | m2 | 9,00000 | 50,00 | 450,00 |
| 21 | 979095312R00 | Naložení a složení suti | t | 1,56132 | 650,00 | 1 014,86 |
| 22 | 979011111R00 | Svislá doprava suti a vybour. hmot za 2.NP a 1.PP | t | 1,56132 | 280,00 | 437,17 |
| 23 | 979011121R00 | Příplatek za každé další podlaží | t | 4,68396 | 200,00 | 936,79 |
| 24 | 979083113R00 | Vodorovné přemístění suti na skládku do 2000 m | t | 1,56132 | 200,00 | 312,26 |

Položkový rozpočet

| | | |
|----|----------|---------------------------------------|
| S: | 20220214 | ZŠ, Kostelní - Moravská Třebová |
| O: | 20220214 | ZŠ, Kostelní - Moravská Třebová |
| R: | 20220214 | Výměna střešní krytiny na nové budově |

| P.č. | Číslo položky | Název položky | MJ | Množství | Cena / MJ | Celkem |
|--|---------------|---|----|-----------|-----------------|-------------------|
| 25 | 979990001R00 | Poplatek za skládku stavební suti smíšená stavební suť | t | 1,56132 | 1 200,00 | 1 873,58 |
| 26 | 979087311R00 | Vodorovné přemístění suti nošením do 10 m | t | 1,56132 | 250,00 | 390,33 |
| Díl: 99 Staveništní přesun hmot | | | | | | 18 237,68 |
| 27 | 999281111R00 | Přesun hmot pro opravy a údržbu do výšky 25 m | t | 21,45609 | 850,00 | 18 237,68 |
| Díl: 762 Konstrukce tesařské | | | | | | 235 989,85 |
| 28 | 762331921R00 | Vyřezání částí střešní vazby do 224 cm2, do dl. 3 m | m | 30,00000 | 120,00 | 3 600,00 |
| 29 | 762331922R00 | Vyřezání částí střešní vazby do 224 cm2, do dl. 5 m | m | 60,00000 | 80,00 | 4 800,00 |
| 30 | 762331931R00 | Vyřezání částí střešní vazby do 288 cm2, do dl. 3 m | m | 10,00000 | 120,00 | 1 200,00 |
| 31 | 762331932R00 | Vyřezání částí střešní vazby do 288 cm2, do dl. 5 m | m | 20,00000 | 120,00 | 2 400,00 |
| 32 | 762332932RT2 | Doplnění částí střešní vazby z hranolků do 224 cm2 včetně dodávky řeziva, hranoly | m | 30,00000 | 350,00 | 10 500,00 |
| 33 | 762332932RT2 | Doplnění částí střešní vazby z hranolků do 224 cm2 včetně dodávky řeziva, hranoly | m | 60,00000 | 350,00 | 21 000,00 |
| 34 | 762332933RT3 | Doplnění částí střešní vazby z hranolků do 288 cm2 včetně dodávky řeziva, hranoly | m | 20,00000 | 476,60 | 9 520,00 |
| 35 | 762332933RT3 | Doplnění částí střešní vazby z hranolků do 288 cm2 včetně dodávky řeziva, hranoly | m | 10,00000 | 476,00 | 4 760,00 |
| 36 | 762341210RT2 | Montáž bednění střech rovných, prkna hrubá na sraz včetně dodávky řeziva, prkna tl. 24 mm | m2 | 26,62450 | 220,00 | 5 857,39 |
| | | vikýře : 4,45*3,51 | | 15,62000 | | |
| | | 3,55*3,1 | | 11,01000 | | |
| 37 | 762342202RT4 | Montáž laťování střech, vzdálenost laťí do 22 cm včetně dodávky řeziva, laťe 4/6 cm | m2 | 44,04000 | 180,00 | 7 927,20 |
| | | zdvojené laťění u okapní hrany : 0,75*(27,02+17,2+14,5) | | 44,04000 | | |
| 38 | 762342203RT4 | Montáž laťování střech, vzdálenost laťí 22 - 36 cm včetně dodávky řeziva, laťe 4/6 cm | m2 | 561,51000 | 150,00 | 84 226,50 |
| | | celková plocha : 224,46+102,54+33,26+176,81 | | 537,07000 | | |
| | | vikýře : 14,59+9,85 | | 24,44000 | | |
| 39 | 762342205R00 | Montáž kontralaťí na vruty | m2 | 561,51000 | 55,00 | 30 883,05 |
| 40 | 762342811R00 | Demontáž laťování střech, rozteč laťí do 22 cm | m2 | 44,04000 | 15,00 | 660,60 |
| 41 | 762342812R00 | Demontáž laťování střech, rozteč laťí do 50 cm | m2 | 561,51000 | 13,00 | 7 299,63 |
| 42 | 762395000R00 | Spojovací a ochranné prostředky pro střechy | m3 | 9,70410 | 991,00 | 9 616,76 |
| | | hranoly : 0,12*0,16*(30+60) | | 1,73000 | | |
| | | 0,16*0,18*(10+20) | | 0,86000 | | |
| | | kontralaťe : 0,06*0,06*570 | | 2,05000 | | |
| | | laťování : 0,04*0,06*570*3 | | 4,10000 | | |
| | | 0,04*0,06*44,04*3 | | 0,32000 | | |
| | | vikýře : 4,45*3,51*0,024 | | 0,37000 | | |
| | | 3,55*3,1*0,024 | | 0,26000 | | |
| 43 | 60510057R | Lať profil dřevěný 60/60 mm l = 3 m a výše kontralaťe | m | 600,00000 | 24,10 | 14 460,00 |
| 44 | 998762103R00 | Přesun hmot pro tesařské konstrukce, výšky do 24 m | t | 5,83619 | 1 150,00 | 6 711,62 |
| 45 | 979095311R00 | Naložení a složení vybouraných hmot/konstrukcí | t | 3,64383 | 1 100,00 | 4 008,21 |
| 46 | 979011111R00 | Svislá doprava suti a vzbour. hmot za 2.NP a 1.PP | t | 3,64383 | 250,00 | 910,96 |
| 47 | 979011121R00 | Příplatek za každé další podlaží | t | 10,93149 | 150,00 | 1 639,72 |
| 48 | 979083113R00 | Vodorovné přemístění suti na skládku do 2000 m | t | 3,64383 | 150,00 | 546,57 |
| 49 | 979990161R00 | Poplatek za skládku suti - dřevo | t | 3,64383 | 700,00 | 2 550,68 |

Položkový rozpočet

| | | |
|----|----------|---------------------------------------|
| S: | 20220214 | ZŠ, Kostelní - Moravská Třebová |
| O: | 20220214 | ZŠ, Kostelní - Moravská Třebová |
| R: | 20220214 | Výměna střešní krytiny na nové budově |

| P.č. | Číslo položky | Název položky | MJ | Množství | Cena / MJ | Celkem |
|-----------------|---------------|--|-----|----------|-----------------|-------------------|
| 50 | 979087312R00 | Vodorovné přemístění vyb. hmot nošením do 10 m | t | 3,64383 | 250,00 | 910,96 |
| Díl: 764 | | Konstrukce klempířské | | | | 138 628,77 |
| 51 | 764322250R00 | Oplechování okapů Pz, tvrdá krytina, rš 660 mm | m | 58,70000 | 270,00 | 15 849,00 |
| | | sever : 27 | | 27,00000 | | |
| | | východ : 17,20 | | 17,20000 | | |
| | | dvůr : 14,5 | | 14,50000 | | |
| 52 | 764334280R00 | Lemování zdi na plochých stř. Pz, 2díly, rš 900 mm | m | 21,00000 | 550,00 | 11 550,00 |
| | | štítové zdi - západ : 10,5*2 | | 21,00000 | | |
| 53 | 764339220R00 | Lemování z Pz, komínů na vlnité krytině, v hřebeni | m2 | 3,69000 | 1 500,00 | 5 535,00 |
| | | 2,4*0,6*2+0,9*0,45*2 | | 3,69000 | | |
| 54 | 764355203R00 | Žlaby z Pz plechu nástřešní,oblého tvaru,rš 660 mm | m | 58,70000 | 600,00 | 35 220,00 |
| 55 | 764391230R00 | Závětrná lišta z Pz plechu, rš 400 mm | m | 2,00000 | 390,00 | 780,00 |
| | | 1+1 | | 2,00000 | | |
| 56 | 764392271R00 | Úžlabí z Pz plechu, rš 900 mm, klínové těsnění | m | 11,60000 | 500,00 | 5 800,00 |
| 57 | 764410270R00 | Oplechování parapetů včetně rohů Pz, rš 500 mm | m | 8,10000 | 540,00 | 4 374,00 |
| | | vikýře : 3,6+4,5 | | 8,10000 | | |
| 58 | 764454203R00 | Odpadní trouby z Pz plechu, kruhové, D 120 mm | m | 45,00000 | 500,00 | 22 500,00 |
| | | sever : 15*2 | | 30,00000 | | |
| | | dvůr : 15 | | 15,00000 | | |
| 59 | 764816420R00 | Okapnice z Pz plechu, rš 200 mm | m | 66,80000 | 250,00 | 16 760,12 |
| 60 | 764817175R00 | Oplechování zdi z lak.Pz plechu, rš 750 mm | m | 13,00000 | 610,00 | 7 930,00 |
| | | vikýře : 3,5*2 | | 7,00000 | | |
| | | 3*2 | | 6,00000 | | |
| | | vikýře : | | | | |
| 61 | 764322830R00 | Demontáž oplechování okapů, TK, rš 400 mm, do 30° | m | 58,70000 | 12,00 | 704,40 |
| 62 | 764331831R00 | Demontáž lemování zdi, rš 250 a 330 mm, do 45° | m | 49,40000 | 12,00 | 592,80 |
| | | štít zdi : 8*2 | | 16,00000 | | |
| | | 10,2*2 | | 20,40000 | | |
| | | vikýře : 3,5*2 | | 7,00000 | | |
| | | 3*2 | | 6,00000 | | |
| 63 | 764339841R00 | Demontáž lemování komínů v hřeb. hl. kryt, do 45° | m2 | 3,69000 | 56,00 | 206,64 |
| 64 | 764351837R00 | Demontáž háků, sklon do 45° | kus | 58,00000 | 12,00 | 696,00 |
| | | sever : 27 | | 27,00000 | | |
| | | východ : 17 | | 17,00000 | | |
| | | dvůr : 14 | | 14,00000 | | |
| 65 | 764355811R00 | Demontáž žlabů nástřeš. oblých, rš 660 mm, do 45° | m | 58,70000 | 25,00 | 1 467,50 |
| 66 | 764391820R00 | Demontáž závětrné lišty, rš 250 a 330 mm, do 30° | m | 15,20000 | 12,00 | 182,40 |
| | | hřeben : 1*2 | | 2,00000 | | |
| | | vikýře : 3,5*2 | | 7,00000 | | |
| | | 3,1*2 | | 6,20000 | | |
| 67 | 764392851R00 | Demontáž úžlabí, rš 660 mm, sklon do 45° | m | 11,60000 | 12,00 | 139,20 |
| 68 | 764410850R00 | Demontáž oplechování parapetů,rš od 100 do 330 mm | m | 8,10000 | 12,00 | 97,20 |
| | | vikýře : 3,6+4,5 | | 8,10000 | | |
| 69 | 764430840R00 | Demontáž oplechování zdi,rš od 330 do 500 mm | m | 21,00000 | 12,00 | 252,00 |
| | | štítové zdi - západ : 10,5*2 | | 21,00000 | | |
| 70 | 764430850R00 | Demontáž oplechování zdi,rš 600 mm | m | 13,00000 | 12,00 | 156,00 |
| | | vikýře : 3,5*2 | | 7,00000 | | |

Položkový rozpočet

| | | |
|----|----------|---------------------------------------|
| S: | 20220214 | ZŠ, Kostelní - Moravská Třebová |
| O: | 20220214 | ZŠ, Kostelní - Moravská Třebová |
| R: | 20220214 | Výměna střešní krytiny na nové budově |

| P.č. | Číslo položky | Název položky | MJ | Množství | Cena / MJ | Celkem |
|-----------------|---------------|--|-----|-----------|-----------|-------------------|
| | | 3*2 | | 6,00000 | | |
| | | vikýře : | | | | |
| 71 | 764454802R00 | Demontáž odpadních trub kruhových, D 120 mm | m | 45,00000 | 12,00 | 540,00 |
| 72 | 743621220R00 | Dem hromosvod drátu 10- mm | m | 51,00000 | 85,00 | 4 335,00 |
| | | 20+9 | | 29,00000 | | |
| | | 11*2 | | 22,00000 | | |
| 73 | 998764103R00 | Přesun hmot pro klempířské konstr., výšky do 24 m | t | 1,06803 | 1 100,00 | 1 174,83 |
| 74 | 979095311R00 | Naložení a složení vybouraných hmot/konstrukcí | t | 0,96577 | 850,00 | 820,90 |
| 75 | 979011111R00 | Svislá doprava suti a vybour. hmot za 2.NP a 1.PP | t | 0,96577 | 250,00 | 241,44 |
| 76 | 979011121R00 | Příplatek za každé další podlaží | t | 2,89732 | 150,00 | 434,60 |
| 77 | 979083113R00 | Vodorovné přemístění suti na skládku do 2000 m | t | 0,96577 | 150,00 | 144,87 |
| 78 | 979087312R00 | Vodorovné přemístění vyb. hmot nošením do 10 m | t | 0,96577 | 150,00 | 144,87 |
| Díl: 765 | | Krytiny tvrdé | | | | 763 967,07 |
| 79 | 765312810R00 | Demontáž krytiny dvoudrážkové, na sucho, do suti | m2 | 561,51000 | 60,00 | 33 690,60 |
| 80 | 765318861R00 | Demontáž krytiny z hřebenáčů, zvětr.malta, do suti | m | 41,10000 | 30,00 | 1 233,00 |
| | | hřeben : 20,1+8,40 | | 28 50000 | | |
| | | nároží : 12,6 | | 12 60000 | | |
| 81 | 765313111RS1 | Krytina Brněnka 14, stěch jednoduchých z tašek režných včetně větracích tašek | m2 | 561,51000 | 645,00 | 362 173,95 |
| 82 | 765311721R00 | Větrací mřížka jednoduchá 1000 x 55 mm | m | 66,80000 | 45,00 | 3 006,00 |
| | | 58,7 | | 58,70000 | | |
| | | vikýře : 4,5 | | 4,50000 | | |
| | | 3,6 | | 3,60000 | | |
| 83 | 765312288R00 | Pás ochranný větrací okapní 500/10 cm plast | m | 66,80000 | 32,00 | 2 137,60 |
| 84 | 765312471R00 | Vikýř univerzální pro pálenou krytinu 60 x 60 cm | kus | 1,00000 | 3 500,00 | 3 500,00 |
| 85 | 765313161RS1 | Zakončení štítu taškou Brněnka 14 okrajová z tašek režných | m | 13,20000 | 850,00 | 8 580,00 |
| | | vikýře : 3,5*2 | | 7,00000 | | |
| | | 3,1*2 | | 6,20000 | | |
| 86 | 765313181R00 | Přířezání a uchycení tašek drážkových | m | 64,40000 | 90,00 | 5 796,00 |
| | | úžlabí : 11,6*2 | | 23,20000 | | |
| | | nároží : 12,6*2 | | 25,20000 | | |
| | | šit : 8*2 | | 16,00000 | | |
| 87 | 765313184RS1 | Taška prostupová + nástavec odvětrání kanalizace taška režná | kus | 3,00000 | 4 402,00 | 13 206,00 |
| 88 | 765313142RS1 | Nároží z hřebenáčů č.2 na větrací pás olovo/cín z hřebenáčů režných | m | 12,60000 | 1 400,00 | 17 640,00 |
| 89 | 765313132RS1 | Hřeben z hřebenáčů č.2 na větrací pás olovo/cín z hřebenáčů režných | m | 28,50000 | 1 400,00 | 39 900,00 |
| | | 20,1+8,40 | | 28,50000 | | |
| 90 | 765331874R00 | Sněholam trubkový - 2x trubka nerezová d 25 mm sněhový komplet UNI (2x tyč pr. 40mm, držáky, spojky) - barva cihlově červená | m | 45,00000 | 1 500,00 | 67 500,00 |
| | | sever : 13+7 | | 20,00000 | | |
| | | východ : 5+5,5 | | 10,50000 | | |
| | | jih : 13 | | 13,00000 | | |
| | | 1,5 | | 1,50000 | | |
| 91 | 765799311R00 | Montáž fólie na krokve přibitím se slepením spojů | m2 | 537,07000 | 65,00 | 34 909,55 |
| 92 | 765799313R00 | Montáž fólie na bednění přibitím, přelepení spojů | m2 | 24,44000 | 55,00 | 1 344,20 |

Položkový rozpočet

| | | |
|----|----------|---------------------------------------|
| S: | 20220214 | ZŠ, Kostelní - Moravská Třebová |
| O: | 20220214 | ZŠ, Kostelní - Moravská Třebová |
| R: | 20220214 | Výměna střešní krytiny na nové budově |

| P.č. | Číslo položky | Název položky | MJ | Množství | Cena / MJ | Celkem |
|-----------------|---------------|--|--------|-----------|-----------|---------------------|
| 93 | 765-01 | Odvětrávací tašky - příplatek za dodání | m2 | 561,51000 | 57,00 | 32 006,07 |
| 94 | 28329021R | Fólie hydroiz. difuzní TONDACH FOL MONO 75m2 | m2 | 675,00000 | 66,70 | 44 347,50 |
| 95 | 28329022R | Fólie hydroiz. TONDACH FOL MONO PREMIUM difuzní, se dvěma lepicími páskami | m2 | 75,00000 | 160,40 | 12 030,00 |
| 96 | 998765103R00 | Přesun hmot pro krytiny tvrdé, výšky do 24 m | t | 25,11401 | 1 086,00 | 27 248,70 |
| 97 | 979011111R00 | Svislá doprava suti a vybour. hmot za 2.NP a 1.PP | t | 24,52872 | 150,00 | 3 679,31 |
| 98 | 979011121R00 | Příplatek za každé další podlaží | t | 73,58616 | 100,00 | 7 358,62 |
| 99 | 979083113R00 | Vodorovné přemístění suti na skládku do 2000 m | t | 24,52872 | 190,00 | 4 660,46 |
| 100 | 979990105R00 | Poplatek za skládku suti - cihelné výrobky, skupina odpadu 170102 | t | 24,52872 | 1 200,00 | 29 434,46 |
| 101 | 979087312R00 | Vodorovné přemístění vyb. hmot nošením do 10 m | t | 24,52872 | 150,00 | 3 679,31 |
| 102 | 979087392R00 | Příplatek za nošení vyb. hmot každých dalších 10 m | t | 49,05744 | 100,00 | 4 905,74 |
| Díl: 766 | | Konstrukce truhlářské | | | | 17 949,60 |
| 103 | 766420010RAA | Obklad podhledu palubkami pero-drážka palubky SM/JD, lakování | m2 | 4,05000 | 850,00 | 3 442,50 |
| | | vikýře : (0,2+0,3)*4,5 | | 2,25000 | | |
| | | (0,2+0,3)*3,6 | | 1,80000 | | |
| 104 | 766900020RAB | Demontáž obložení podhledů z palubek | m2 | 4,05000 | 150,00 | 607,50 |
| 105 | 766950010RAB | Oprava dřevěných oken, opálení a nátěr s výměnou prvků | m2 | 4,86000 | 2 860,00 | 13 899,60 |
| | | vikýře : 0,6*4,5 | | 2,70000 | | |
| | | 0,6*3,6 | | 2,16000 | | |
| Díl: 783 | | Nátěry | | | | 3 540,00 |
| 106 | 783782205R00 | Nátěr tesařských konstrukcí Bochemitem QB 2x | m2 | 70,80000 | 50,00 | 3 540,00 |
| | | hranoly : (0,12*2+0,16*2)*(30+60) | | 50,40000 | | |
| | | (0,16*2+0,18*2)*(10+20) | | 20,40000 | | |
| Díl: 799 | | Ostatní | | | | 3 500,00 |
| 107 | 799-01 | Revize hromosvodů | kompl | 1,00000 | 3 500,00 | 3 500,00 |
| Díl: VN | | Vedlejší náklady | | | | 12 000,00 |
| 108 | 005121R | Zařízení staveniště | Soubor | 1,00000 | 12 000,00 | 12 000,00 |
| 109 | VRN0 | Ztížené výrobní podmínky | Soubor | 1,00000 | | 0,00 |
| 110 | VRN1 | Oborová přírážka | Soubor | 1,00000 | | 0,00 |
| 111 | VRN2 | Přesun stavebních kapacit | Soubor | 1,00000 | | 0,00 |
| 112 | VRN3 | Mimosstaveništní doprava | Soubor | 1,00000 | | 0,00 |
| 113 | VRN5 | Provoz investora | Soubor | 1,00000 | | 0,00 |
| 114 | VRN6 | Kompletační činnost (IČD) | Soubor | 1,00000 | | 0,00 |
| 115 | VRN7 | Rezerva rozpočtu | Soubor | 1,00000 | | 0,00 |
| Celkem | | | | | | 1 415 687,88 |

Poznámky uchazeče k zadání

Položkový rozpočet

| | | |
|----|----------|---------------------------------------|
| S: | 20220214 | ZŠ, Kostelní - Moravská Třebová |
| O: | 20220214 | ZŠ, Kostelní - Moravská Třebová |
| R: | 20220214 | Výměna střešní krytiny na nové budově |

| P.č. | Číslo položky | Název položky | MJ | Množství | Cena / MJ | Celkem |
|------|---------------|---------------|----|----------|-----------|--------|
|------|---------------|---------------|----|----------|-----------|--------|