



**Dodatek č. 1 ke Smlouvě o dílo č. 0044/0/OPRI/21  
uzavřený podle ustanovení § 2586 a násl. zákona č. 89/2012 Sb., občanský zákoník,  
v platném znění (dále jen „občanský zákoník“)**

**1.1. Objednatel:** Městská část Praha 5  
se sídlem: náměstí 14. října 1381/4, PSČ 150 22, Praha 5 - Smíchov  
zastoupená: Mgr. Renátou Zajíčkovou, starostkou MČ Praha 5  
IČO: 00063631  
DIČ: CZ00063631  
bankovní spojení: Česká spořitelna a.s.  
č. účtu: 27-2000857329/0800  
(dále jen „objednatel“)

**1.2. Zhotovitel:** KyraStav spol. s r.o.  
se sídlem: Slavíkova 1379/20, 130 00 Praha 3  
zastoupená: Ing. Karlem Duškem, jednatelem společnosti  
IČO: 02408112  
DIČ: CZ02408112  
bankovní spojení: Komerční banka a.s.  
č. účtu: 3382363379/0800  
(dále jen „zhotovitel“)

(společně jako „smluvní strany“)

## II. Úvodní ustanovení

- 2.1.** Výše uvedené smluvní strany uzavřely dne 09. 09. 2021 Smlouvu o dílo č. 0044/0/OPRI/21 na realizaci díla v rámci veřejné zakázky na stavební práce s názvem „**Stavební úpravy objektu Elišky Peškové 333/7, Praha 5**“ (dále jen „Smlouva“) a objednatel se zavázal za toto dílo uhradit sjednanou cenu ve výši 37 315 250,- Kč bez DPH, tj. 42 912 537,50,- Kč vč. DPH.
- 2.2.** Tento dodatek č. 1 (dále jen „dodatek“) se uzavírá z důvodu nezbytného provedení v příloze č. 1 uvedených dodatečných stavebních prací a dodávek, jejichž potřeba vznikla v průběhu provádění díla v důsledku okolností, které objednatel s náležitou péčí nemohl předvídat, odhalené v průběhu provádění díla. Zejména se jedná o změnu provedení podpor sloupů krovu, skladby nad terénem (dopočet výměr dle skutečnosti), skladba St.06b mezi byty (doplnění plechu 2 x 0,55 mm, doplnění dveří D13 (dopočet dveří dle skutečnosti), změna konstrukce stropu podkroví, doplnění střešní lávky, vybourání betonových stropů 1.NP a 2.NP., stavební úpravy pro otvory dle zjištěných skutečností na stavbě, doplnění skladby střechy objektu na dvoře (doplnění pojistné izolace).

Podrobněji specifikováno v Příloze č. 1 tohoto dodatku.

### III. Předmět dodatku

- 3.1. Předmětem tohoto dodatku je změna předmětu a rozsahu díla, s tím související změna ceny díla uplatněním § 222 odst. 6 zákona č. 134/2016 Sb., o zadávání veřejných zakázek.
- 3.2. Změna rozsahu stavebních prací (díla) o nové položky je specifikována v příloze č. 1 tohoto dodatku Položkový rozpočet více a méně prací č. 1 tvořený změnovými listy, přičemž::
- a) změny závazku provedených dle § 222 odst. 6 zákona č. 134/2016 Sb. jsou zahrnuty ve změnovém listu č. 01, 02, 03, 04, 05, 06, 07, 08, 09 kdy součet hodnot všech těchto změn závazku činí 983 126,40 Kč bez DPH, tj. 2,63 % původní hodnoty závazku dle Smlouvy.
  - b) celkový cenový nárůst hodnoty závazku ze Smlouvy způsobený změnami v souladu s 222 odst. 6 zákona č. 134/2016 Sb., provedenými dodatky č. 1 tak činí 873 152,40 Kč bez DPH, tj. 2,34 % původní hodnoty závazku.
- 3.3. Smluvní strany se dohodly, že smluvní podklady specifikující předmět, rozsah a způsob provádění díla uvedené v čl. 3. odst. 3.1. Smlouvy se doplňují o následující doklad jako Příloha č. 7 následujícího znění:

*Příloha č. 7 : Položkový rozpočet více a méně prací č. 1 tvořený změnovými listy“*

- 3.4. Smluvní strany se dohodly, že v čl. 7. se odst. 7.1. Smlouvy ruší a nahrazuje se následujícím zněním:

*„7.1. Celková cena za řádně provedené a předané dílo dle článku 3. je stanovena ve smyslu zákona č. 526/1990 Sb., o cenách, ve znění pozdějších předpisů, dohodou smluvních stran a činí:*

*I - Investice*

*Cena bez DPH: 37 066 072,98 Kč*

*DPH: 5 559 910,95 Kč*

*Cena vč. DPH: 42 625 983,93 Kč*

*O - Oprava*

*Cena bez DPH: 1 122 329,38 Kč*

*DPH: 168 349,41 Kč*

*Cena vč. DPH: 1 290 678,79 Kč*

*Celková cena bez DPH: 38 188 402,40 Kč*

*DPH: 5 728 260,36 Kč*

*Celková cena vč. DPH: 43 916 662,76 Kč*

*(Slovy: třicet osm milionů sto osmdesát osm tisíc čtyřicet dva tisíc čtyřicet korun a čtyřicet haléřů bez DPH)*

- 3.5. Smluvní strany se dohodly, že v čl. 7. se odst. 7.2. Smlouvy ruší a nahrazuje se následujícím zněním:

„7.2. Cena za dílo uvedená v odst. 7.1. této Smlouvy je cenou podle závazné nabídky zhotovitele ze dne 9. 9. 2021, ze dne 12.4.2022 a zahrnuje veškeré nutné náklady k řádnému provedení díla. Cena za dílo je stanovena jako konečná a nejvýše přípustná.“

- 3.6. Smluvní strany se dohodly, že v čl. 7. se odst. 7.3. Smlouvy ruší a nahrazuje se následujícím zněním:

„7.3. Cenu uvedenou v odst. 7.1. tohoto článku uhradí objednatel zhotoviteli na základě zhotovitelem měsíčně vystavených dílčích faktur, přičemž zvlášť budou fakturovány práce v rámci provádění díla představující investice a zvlášť práce v rámci provádění díla představující opravy. Každá z těchto faktur, bude číslována samostatnou vřetupnou číselnou řadou a doloženy zjišťovacím protokolem o provedených pracích a soupisem skutečně provedených prací díla v příslušném období objednatelem odsouhlasených. Soupis prací bude členěn po jednotlivých činnostech v souladu s položkovým rozpočtem zpracovaným zhotovitelem ve skladbě dle zadávací dokumentace a písemného soupisu více a méně prací (Příloha č. 7 Smlouvy o dílo). Výše fakturované částky bude odpovídat hodnotě provedených prací, provedených v uplynulém období snížené o částku (požastávku) rovnající se 10% hodnoty těchto prací bez DPH na odstranění případných vad a nedodělků díla. Zhotovitel je povinen vystavit a doručit daňový doklad dle předchozích ujednání této smlouvy nejpozději do 6. kalendářního dne měsíce následujícího po měsíci, ve kterém došlo ke dni uskutečnění zdanitelného plnění (§26 zákona o DPH) se všemi náležitostmi běžného daňového dokladu podle § 28 odst. 2. zákona o DPH (včetně sazby DPH), ovšem s výjimkou výše DPH. Výši DPH je povinen doplnit a příznat plátce, pro kterého je plnění uskutečněno.

- 3.7. Smluvní strany se dohodly, že seznam příloh Smlouvy se rozšiřuje o novou přílohu č. 7 tak, že přílohy Smlouvy jsou nově následující:

„Přílohy:

- Příloha č. 1: Projektová dokumentace (volná příloha)  
Příloha č. 2: Položkový rozpočet zpracovaný zhotovitelem  
Příloha č. 3: Platný doklad o pojištění zhotovitele na odpovědnost za škodu způsobenou jeho činností v souvislosti s plněním této smlouvy o dílo  
Příloha č. 4: Harmonogram stavebních prací a dodávek zpracovaný zhotovitelem  
Příloha č. 5: Seznam poddodavatelů  
Příloha č. 6: Realizační tým

Příloha č. 7: *Položkový rozpočet více a méně prací č. 1 tvořený změnovými listy“*

- 3.8. Ostatní ustanovení Smlouvy zůstávají tímto dodatkem nedotčena. V zájmu vyloučení pochybností smluvní strany výslovně uvádějí, že nevyplývá-li z ustanovení Smlouvy výslovně jinak, zahrnuje pojem „práce“ také vícepráce dle tohoto dodatku.

#### IV. Závěrečná ustanovení

- 4.1. Smluvní strany prohlašují, že si tento dodatek přečetly, že byl uzavřen po vzájemném projednání podle jejich pravé a svobodné vůle, určitě, vážně a srozumitelně, nikoli v tísní ani za nápadně nevýhodných podmínek.
- 4.2. Tento dodatek nabývá platnosti dnem jeho podpisu oběma smluvními stranami a účinnosti dnem jeho zveřejnění v Registru smluv ve smyslu zákona č. 340/2015 Sb., o zvláštních podmínkách účinnosti některých smluv, uveřejňování těchto smluv a o registru smluv, ve znění pozdějších předpisů.
- 4.3. Smluvní strany berou na vědomí, že k nabytí účinnosti tohoto dodatku je nezbytné jeho uveřejnění v Registru smluv podle § 5 odst. 2) zákona č. 340/2015 Sb., o zvláštních podmínkách účinnosti některých smluv, uveřejňování těchto smluv a o registru smluv, ve znění pozdějších předpisů, a to bezodkladně, nejpozději však ve lhůtě do 30 dnů ode dne podpisu dodatku poslední smluvní stranou, které provede Městská část Praha 5. Smluvní strany berou na vědomí, že zveřejnění osobních údajů ve smlouvě či dodatku uveřejněném v registru smluv podle věty první se děje v souladu s tímto zákonem a s čl. 6 odst. 1 písm. c) nařízení Evropského parlamentu a Rady (EU) 2016/679. Smluvní strany prohlašují, že skutečnosti obsažené v dodatku nepovažují za obchodní tajemství ve smyslu § 504 občanského zákoníku a udělují svolení k jejich užití a uveřejnění bez stanovení jakýchkoliv dalších podmínek.
- 4.4. Tento dodatek byl vyhotoven v 1 (jednom) stejnopise v elektronické podobě podepsaném elektronickými podpisy smluvních stran.
- 4.5. Tímto se ve smyslu ustanovení § 43 odst. 1 zákona č. 131/2000 Sb., o hlavním městě Praze, ve znění pozdějších předpisů, potvrzuje, že byly splněny podmínky pro platnost právního jednání městské části Praha 5, a to usnesením Rady městské části č. 19/517/2022 ze dne 02. 05. 2022.
- 4.6. Příloha č. 1 tohoto dodatku, která zároveň tvoří novou přílohu č. 7 Smlouvy - Položkový rozpočet více a méně prací č. 1 tvořený změnovými listy- cenová nabídka zhotovitele, tvoří nedílnou součást tohoto dodatku.

Za Objednatele:

V Praze dne

**Mgr. Renáta  
Zajíčková** Digitálně podepsal  
Mgr. Renáta Zajíčková  
Datum: 2022.05.06  
12:31:23 +02'00'

**Mgr. Renáta Zajíčková**  
starostka MČ Praha 5

Za Zhotovitele:

V Praze dne

**Ing. Karel  
Dušek** Digitálně podepsal  
Ing. Karel Dušek  
Datum: 2022.05.03  
09:27:18 +02'00'

**Ing. Karel Dušek**  
jednatel společnosti

## ZMĚNOVÝ LIST STAVBY

Stavba: Stavební úpravy objektu Elišky Peškové 333/7, Praha 5

### Změna provedení podpor sloupů krovu

Pořadové číslo změnového listu:

01

Změna:

<input checked="" type="checkbox"/>	D - dokumentace
<input type="checkbox"/>	P - příprava
<input checked="" type="checkbox"/>	R - realizace

Stavební oddíl: <b>Zámečnické konstrukce</b>	Část:																								
<b>Popis změny:</b> Po obnažení záklopu stropu krovu byly zjištěny kolidující výměny u kominů. Zároveň byly zjištěny stropní a podhledové trámy v kolizi s nově navrženými I profily. Změna je vyvolána nově zjištěnými skutečnostmi v průběhu výstavby a nebylo jí možno předpokládat.																									
<b>Zdůvodnění změny:</b> Navrženo ADS viz. Zápis ve stavebním deníku ze 7.12.2021. (Příloha č. 1), projektová dokumentace (Příloha č. 2)																									
<b>Posouzení změny - autorský dozor projektanta:</b> Požadovaná změnová dokumentace byla provedena a předána stavbě																									
<b>Posouzení změny - technický dozor</b> TDI souhlasí s vydáním ZL v aktuální podobě.																									
<b>Dopady:</b> <table border="0" style="width: 100%;"> <tr> <td>do projektové dokumentace:</td> <td>ano</td> <td>zapracovány</td> <td>ne</td> </tr> <tr> <td>do časového plánu:</td> <td>ano</td> <td>zapracovány</td> <td>ne</td> </tr> <tr> <td>do ceny: <b>ano</b></td> <td><b>zvýšení o:</b></td> <td><b>60 989,23</b></td> <td><b>Kč</b></td> </tr> <tr> <td></td> <td>s DPH 15%</td> <td>58 637,61</td> <td>Kč</td> </tr> <tr> <td></td> <td><b>snižování o:</b></td> <td>-</td> <td>Kč</td> </tr> <tr> <td></td> <td>s DPH 15%</td> <td>-</td> <td>Kč</td> </tr> </table>		do projektové dokumentace:	ano	zapracovány	ne	do časového plánu:	ano	zapracovány	ne	do ceny: <b>ano</b>	<b>zvýšení o:</b>	<b>60 989,23</b>	<b>Kč</b>		s DPH 15%	58 637,61	Kč		<b>snižování o:</b>	-	Kč		s DPH 15%	-	Kč
do projektové dokumentace:	ano	zapracovány	ne																						
do časového plánu:	ano	zapracovány	ne																						
do ceny: <b>ano</b>	<b>zvýšení o:</b>	<b>60 989,23</b>	<b>Kč</b>																						
	s DPH 15%	58 637,61	Kč																						
	<b>snižování o:</b>	-	Kč																						
	s DPH 15%	-	Kč																						
Navrhovatel změny :	Podpis																								
Věcná kontrola:	Cenová kontrola:																								
<i>Ing. J. Štátohlávěch</i>	<i>Ing. J. Štátohlávěch</i>																								
Vyjádření zhotovitele:	Podpis																								
Vyjádření objednatele:	Podpis																								
Závěrečné stanovisko:	Celková cena změnového listu č. 1: <b>50 989,23 Kč</b> s DPH 16% <b>58 637,61 Kč</b>																								

KyraStav spol. s r.o.  
 Stavěná 1379/20, Praha 5, Jižkov 3  
 Tel: +420 710 21 722  
 Fax: +420 226 216 016  
 IČ: 252208112

V Praze dne: 22.4.22

Přílohy: Příloha č. 1 : Zápis statika ve stavebním deníku

# Cenová nabídka - vícepráce a méněpráce Změnový list č.1

Změna provedení podpor stoupu krovu

Stavební úpravy objektu Elišky Peškové 333/7, Praha 5

Elišky Peškové 333/7, Praha 5

10.12.2021

Městská část Praha 5, náměstí 14. října 1381/4, PSČ 150 22, Praha 5 - Smíchov  
Kyrařstav spol. s.r.o., Slavíkova 1379/20, 130 00, Praha 3

AMMBRA PROJEKT s.r.o.

PČ	Typ	Kód	Popis	MJ	Množství	J.cena [CZK]	Cena celkem [CZK]	přípočty	odpočty
			<b>Částka celkem</b>				<b>50 989,2 Kč</b>	<b>50 989,2 Kč</b>	<b>0,0 Kč</b>
111	K	762000X4	D+M ocelových konstrukcí krovu vč. pomocných prací, spojovacích prostředků a povrchové úpravy (dle PD) <b>9,73 m - 25,5 kg/bm; ocel, plech 29,8 kg</b> V PD obsažena pouze dodávka natezaných profilů a jejich montáž zapuštěním mezi stropní trámy + dodávka a montáž PL tl. 8	kg	278,000	95,00	26 410,00	26 410,00	
	K		Kotvení U200 včetně ručního vyvrtání dřer a prošroubování do trámy	ks	44,000	95,00	4 180,00	4 180,00	
	K		Rezaní ocelových IPE 240 ručně na stavbě - zkrácení profilů objednaných dle PD, dle nové skutečnosti zjištěné při osazení na stavbě	ks	8,000	600,00	4 800,00	4 800,00	
		76713111R	Montáž konstrukcí svařováním P15 na IPE 240	ks	8,000	360,00	2 880,00	2 880,00	
			původní PD neobsahovala svařování jen vložení mezi trámy						
		76713111R	Montáž konstrukcí svařováním P15 na U200	ks	8,000	360,00	2 880,00	2 880,00	
			původní PD neobsahovala svařování jen vložení mezi trámy						
128		998762103	Přesun hmot pro konstrukce tesafské stanovený z hmotnosti přesunovaného materiálu vodorovná dopravní vzdálenost do 50 m v objektech výšky přes 12 do 24 m	t	0,274	1 550,00	424,08	424,08	
129		998762181	Přesun hmot pro konstrukce tesafské stanovený z hmotnosti přesunovaného materiálu Příplatek k cenám za přesun prováděný bez použití mechanizace pro jakoukoliv výšku objektu	t	0,274	555,00	151,85	151,85	
33		411354219	Bednění stropů ztracené ocelové žebrování ze širokých tenkostěnných ohybaných profilů (hraněných trapézových vln), bez úpravy povrchu otepleného podhledu, bez podpěrné konstrukce, s osazením nasucho na zdech do připravených ozubů, popř. na rovných zdech, trámecch, průvláčích, do travězí s povrchem lesklým, výšky vln 60 mm, tl. plechu 1,00 mm	m2	3,810	607,00	2 312,67	2 312,67	
			<b>5 350,00</b>						

411352011	Zřízení bednění boků trapézových plechů (6,35*0,15)*2+(0,6*0,15)*1	m2	1,995	386,00	770,07
411352012	Odstranění bednění boků trapézových plechů	m2	1,995	107,00	213,47
411322424	Stropy z betonu železobetonového (bez výztuže) trámových, žebrových, kazetových nebo vložkových z tvárnice nebo z hraněných či zaoblených vln zabudovaných plechového bednění tř. C 25/30	m3	0,572	3 190,00	1 823,09
411362021	Výztuž stropů prostě uložených, vešknutých, spojilých, deskových, trámových (žebrových, kazetových), s keramickými a jinými vložkami, konsolových nebo balkonových, hřibových včetně hřibových sloupů, plochých střech a pro zavěšení železobetonových podhledů ze svařovaných sítí z drátů typu KARI	t	0,020	32 200,00	644,00
	Mimostaveništní doprava (postupně práce ve ztíženém prostředí - materiál + 3x svářec)	ks	1,000	3 500,00	3 500,00

4005412

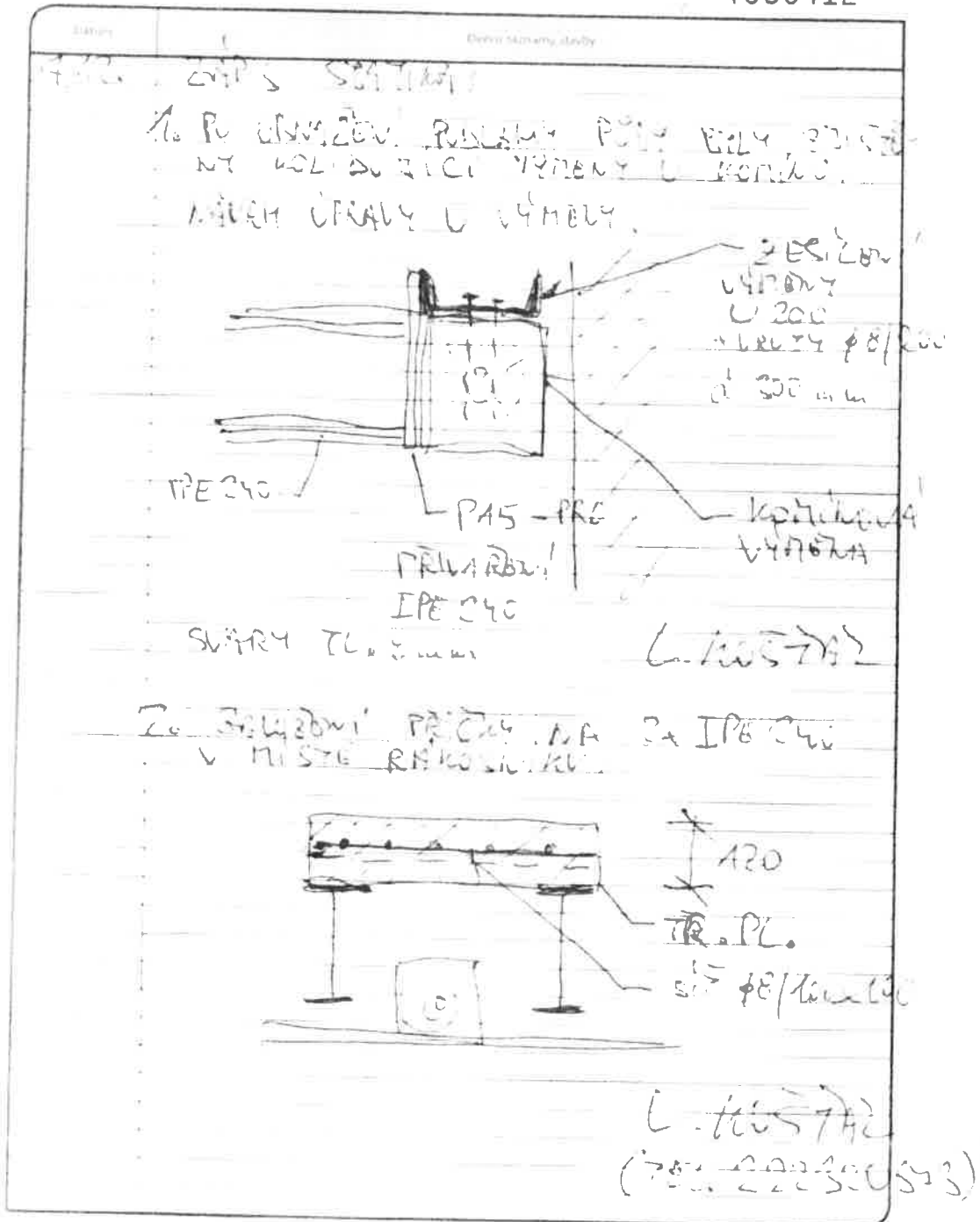



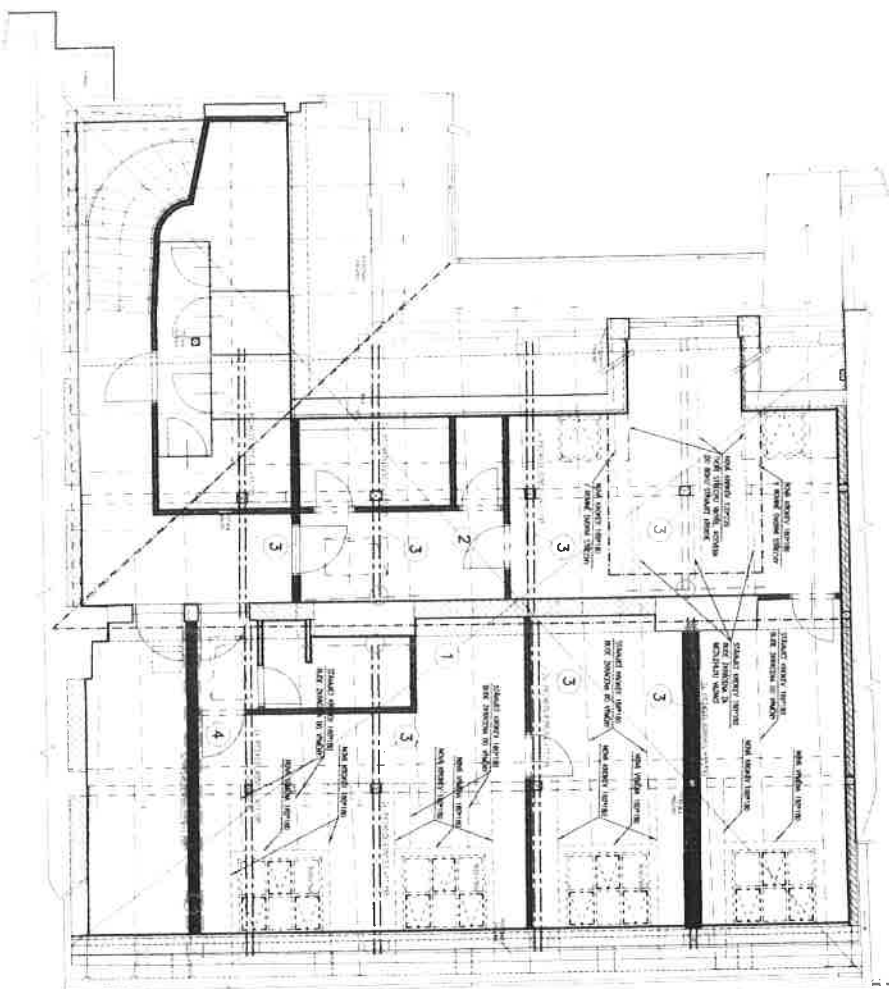

DETAIL KONENÍ STUPNICU KROVU NA 2x PEŽIVO

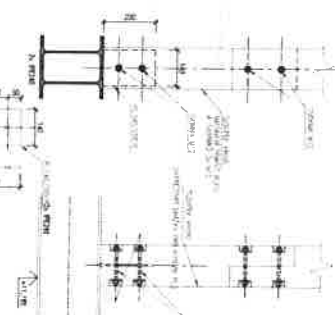

DETAIL ZESILENÍ STŘEPNÍCH TRAMU

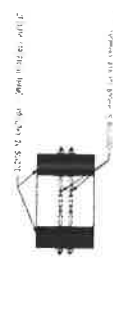

VÝKAZ MATERIÁLU

Číslo	Název	Množství	Jednotka
1	BETON C25/30	10,00	m <sup>3</sup>
2	OCEL S235JR	15,00	kg
3	ELEKTRODY E-B 121	10,00	kg
4	MÁTER 2x ZÁKLADNÍ	10,00	m <sup>2</sup>
5	DREVO - třída C24, vlhkost max. 18%	10,00	m <sup>3</sup>

VÝKAZ NOVÝCH DŘEVĚNÝCH PRVKŮ

Číslo	Název	Množství	Jednotka
1	BETON C25/30	10,00	m <sup>3</sup>
2	OCEL S235JR	15,00	kg
3	ELEKTRODY E-B 121	10,00	kg
4	MÁTER 2x ZÁKLADNÍ	10,00	m <sup>2</sup>
5	DREVO - třída C24, vlhkost max. 18%	10,00	m <sup>3</sup>

STAVBA PRŮJEMNÝCH PRÁKŮ

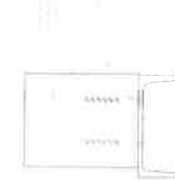

**POZNAMKY:**  
 1. Všechny rozměry jsou v mm.  
 2. Všechny rozměry jsou v mm.  
 3. Všechny rozměry jsou v mm.  
 4. Všechny rozměry jsou v mm.

**PŮDORYS KONSTRUKČNÍCH OPRAV 4.NP**  
**LEGENDA:**  
 1. Beton C25/30  
 2. Ocel S235JR  
 3. Elektrody E-B 121  
 4. Mater 2x základní  
 5. Dřevo - třída C24, vlhkost max. 18%

**Stavobní úpravy objektu Elišky Peškové  
 č.ř. 333/7, Praha 5**

**AMBERA PROJEKT**

Číslo: 02.01

Stav: 02.01

02.01

## ZMĚNOVÝ LIST STAVBY

**Stavba:** Stavební úpravy objektu Elišky Peškové 333/7, Praha 5

**Skladby podlahy nad terénem P.01m, P.01s, P.02s, P.02m, P.03, P.04**

Pořadové číslo změnového listu:

02



**Změna:**

x

D - dokumentace

P - příprava

R - realizace

<b>Stavební oddíl: Vodorovné konstrukce</b>	<b>Část:</b>												
<b>Popis změny:</b> Narovnání skutečných výměr. Skladby podlahy nad terénem P.01m, P.01s, P.02s, P.02m, P.03, P.04 je i pod předstěnami nikoliv pouze v ploše místnosti.													
Přepoččet skladeb podlahy nad terénem P.01m, P.01s, P.02s, P.02m, P.03, P.04. Příloha č.1 - přepoččet dle jednotlivých skladeb Příloha č.2 - technický list Iglu desky H14													
<b>Zdůvodnění změny:</b>  ZL č.2 uvádí do souladu výkresovou dokumentaci a výkaz výměr.													
<b>Posouzení změny - autorský dozor projektanta:</b> V pd bylo uvažováno dle výše uvedeného popisu, ale výkaz výměr s tím nepočítal více práce jsou oprávněné													
<b>Posouzení změny - technický dozor</b> TDI souhlasí s vydáním ZL v aktuální podobě. Důvodem je dopoččet chybějícího množství prací ve výkazu výměr.													
<b>Dopady:</b>													
do projektové dokumentace:	<b>ne</b> zapracovány <b>ne</b>												
do časového plánu:	<b>ne</b> zapracovány <b>ne</b>												
do ceny: <b>ano</b>	<table style="width: 100%; border: none;"> <tr> <td style="padding-left: 20px;"><b>zvýšení o:</b></td> <td style="text-align: right;"><b>54 583,16</b></td> <td style="text-align: right;"><b>Kč</b></td> </tr> <tr> <td style="padding-left: 20px;">s DPH 15%</td> <td style="text-align: right;">62 770,63</td> <td style="text-align: right;">Kč</td> </tr> <tr> <td style="padding-left: 20px;"><b>snižení o:</b></td> <td style="text-align: right;">-</td> <td style="text-align: right;">Kč</td> </tr> <tr> <td style="padding-left: 20px;">s DPH 15%</td> <td style="text-align: right;">-</td> <td style="text-align: right;">Kč</td> </tr> </table>	<b>zvýšení o:</b>	<b>54 583,16</b>	<b>Kč</b>	s DPH 15%	62 770,63	Kč	<b>snižení o:</b>	-	Kč	s DPH 15%	-	Kč
<b>zvýšení o:</b>	<b>54 583,16</b>	<b>Kč</b>											
s DPH 15%	62 770,63	Kč											
<b>snižení o:</b>	-	Kč											
s DPH 15%	-	Kč											
<b>Navrhovatel změny :</b> _____ <b>Podpis:</b> _____													
<b>Věcná kontrola:</b>  Ing. Jiří Zlatohlávek 	<b>Cenová kontrola:</b>  Ing. Jiří Zlatohlávek 												
<b>Vyjádření zhotovitele:</b> _____ <b>Podpis:</b> _____	Kyrá Stav s.p.a. Slavířkova 1379/20, 130 00 Tel.: +420 234 552 62 Fax: +420 257 212 40 IČ: 02408312, DIČ: 070												
<b>Vyjádření objednatele:</b> <i>URBAN</i> _____ <b>Podpis:</b> _____													
<b>Závěrečné stanovisko:</b>	<table style="width: 100%; border: none;"> <tr> <td style="padding-left: 20px;"><b>Celková cena změnového listu č. 2:</b></td> <td style="text-align: right;"><b>54 583,16 Kč</b></td> </tr> <tr> <td style="padding-left: 20px;">s DPH 15%</td> <td style="text-align: right;"><b>62 770,63 Kč</b></td> </tr> </table>	<b>Celková cena změnového listu č. 2:</b>	<b>54 583,16 Kč</b>	s DPH 15%	<b>62 770,63 Kč</b>								
<b>Celková cena změnového listu č. 2:</b>	<b>54 583,16 Kč</b>												
s DPH 15%	<b>62 770,63 Kč</b>												

V Praze dne: 12.4.22

**Přílohy:** Příloha č.1 - přepoččet dle jednotlivých skladeb  
Příloha č.2 - technický list Iglu desky H14

# Cenová nabídka - vícepráce a méněpráce Změnový list č.2

Skladby podlahy nad terénem P.01m, P.01s, P.02s, P.02m, P.03, P.04

Číslo:

## Stavební úpravy objektu Elišky Peškové 333/7, Praha 5

MÚPZO Elišky Peškové 333/7, Praha 5

Datum: 25.02.2022

Zásobník:

Městská část Praha 5, náměstí 14. Října 1381/4, PSČ 150 22, Praha 5 - Smíchov  
Kyrařstav spol. s r.o., Slavíkova 1379/20, 130 00, Praha 3

Projektant: AMMBRA PROJEKT s.r.o.

PC	Typ	Kód	Popis	MJ	Množství	J.cena [CZK]	Cena celkem [CZK]	přípočty	odpočty
			<b>Částka celkem</b>				<b>54 583,2 Kč</b>	<b>54 583,2 Kč</b>	<b>0,0 Kč</b>
85	K	711211134	<p>izolace provětrávaná dutinová proti zemní vlhkosti a plynu radonu z plastových segmentů typu GLU ztraceného bednění zalitých betonem po výšku segmentu bez betonové desky a armovací sítě výšky segmentů přes 100 do 150 mm</p> <p>množství ve VV 219,69m<sup>2</sup> vypočtená skutečnost včetně ploch pod předstěnanými 232,6m<sup>2</sup> prořez 8%: 18,6m<sup>2</sup> celkové navýšení - výměry 232,6-219,69+18,6=31,5m<sup>2</sup></p>	m <sup>2</sup>	31,5	522,00	16 443,00	16 443,00	0,00
54	K	631311125	<p>Mazanina z betonu prostého bez zvýšených nároků na prostředí tl. přes 80 do 120 mm tř. C 20/25</p> <p>množství ve VV 21,969m<sup>3</sup> vypočtená skutečnost včetně ploch pod předstěnanými 23,4m<sup>3</sup> základ pro předstěnu v m č.01.4 = 0,3*5,092*0,5=0,764m<sup>3</sup> celkové navýšení - výměry 0,764+23,4-21,969=1,431m<sup>3</sup></p>	m <sup>3</sup>	2,195	4 380,00	9 614,10	9 614,10	0,00
54	K	631311125	<p>Mazanina z betonu prostého bez zvýšených nároků na prostředí tl. přes 80 do 120 mm tř. C 20/25</p> <p>betonová výplň ztraceného bednění (0,028m<sup>3</sup>betonu/m<sup>2</sup>): (219,69+12,91)*0,028</p>	m <sup>3</sup>	6,513	4 380,00	28 526,06	28 526,06	0,00

Příloha č.1 - přepoččet dle jednotlivých skladeb

		ig50		betón			
skladba		VV (m <sup>2</sup> )	skutečnost (m <sup>2</sup> )	VV (m <sup>2</sup> )	skutečnost (m <sup>2</sup> )		
skladba	P01m	27,43	32,7	27,43	30,5	2,743	3,05
m.č.	01.3	21,83	26,1	21,83	26,1		
	01.5	1,9		1,9			
	01.6	1,5	4,4	1,5	4,4		
	01.8	2,2	2,2	2,2	0		
skladba	P01s	90,36	97,2	90,36	97,2	9,036	9,86
m.č.	01.4	28,6	29,2	28,6	29,2		
	01.2	20,54	19,1	20,54	19,1		
	01.7	41,22	48,9	41,22	48,9		
skladba	P.03			79,8	81,3	7,98	8,13
m.č.	1.16	79,8	81,3	79,8	81,3		
skladba	domeček	22,1	23,6	22,1	23,6	2,21	2,36
m.č.	1.19	5,2		5,2			
skladba	P.02s					0,57	
m.č.	1.18	2,8		2,8			
	1.21	2,9	23,6	2,9	23,6		
skladba	P.02m					1,12	
m.č.	1.20						
	1.22	11,2		11,2			
	1.23						
				219,69	232,6	21,969	23,4
				rozdíl	12,91		
				profes 4%	18,608		
				rozdíl	11,518		



## IGLÚ+ H14

**PG**  
**POKLOPY**  
**GABEX**

### Izolace proti vlhkosti a radonu

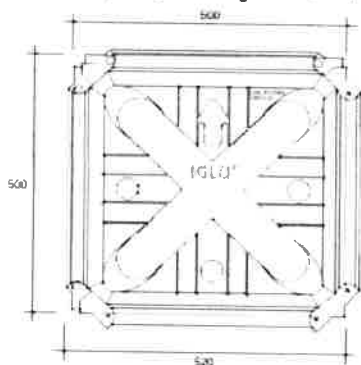

Rozměry jsou uváděny v mm s tolerancí +/- 1.5%.

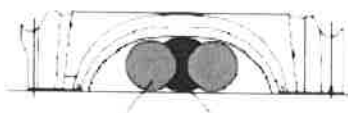
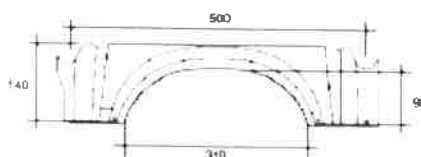

Pod průhyb je možné vložit 2 trubky o průměru 94 mm nebo 1 trubku u průměru 98 mm.

#### Technický popis:

**materiál:** recyklovaný plast

**nosnost tvarovky (před zalitím betonem):** 75 kg

- Tvarovky IGLÚ+ slouží k jednoduché výstavbě celoplošné dutiny mezi zemí a podlahou uvnitř základové desky.
- Celoplošná dutina dokonale odděluje stavbu od podloží a vytváří meziprostor, v němž se vlhkost a případný radon z podloží spojí s proudícím vzduchem a jsou odváděny mimo objekt napojenými odvětracími komínky. (více informací naleznete v katalogu tvarovek IGLÚ IGLÚ+)

#### Využití:

- odvedení vlhkosti
- odvedení radonu
- meziprostor proti pronikání kořenů
- domovní vsakovací systém

Výška tvarovky H	Čistý půdorys tvarovky	Počet kusů do m <sup>2</sup>	Výška pod obloukem	Spotřeba betonu do výšky H	Počet nožiček	Hmotnost tvarovky
mm	cm	ks	mm	m <sup>3</sup> /m <sup>2</sup>	ks	ks/kg
140	50 x 50	4	98	0.028*	4	1.250

\*Objem se může lišit v závislosti na tekutosti betonu a tolerance materiálu.

## ZMĚNOVÝ LIST STAVBY

**Stavba:** Stavební úpravy objektu Elišky Peškové 333/7, Praha 5

**Skladba stěny St.06b - doplnění plechu 2x 0,55mm**

Pořadové číslo změnového listu:

03

**Změna:**

x

D - dokumentace

P - příprava

R - realizace

<b>Stavební oddíl: SDK knstrukce</b>	<b>Část:</b>																																				
<b>Popis změny:</b> V průběhu prací byly zjištěny rozdíly ve výkazu výměr a výkresové a textové části projektové dokumentace. ZL jsou sjednoceny výkazy výměr a výkresová část PD. Pro pol. 131 VV platí skladba příčky dle katalogu Knauf W118.																																					
<b>Zdůvodnění změny:</b> Navržená skladba odpovídá typu příčky Knauf W118 (obsahuje 2 plechy tl 0,55, které budou doplněny do položky 131 ve VV).																																					
<b>Posouzení změny - autorský dozor projektanta:</b> Dle katalogového listu , aby stěna měla certifikát na bezpečnost RC3 je nutno použít 2x 0,5 mm plech. Ve výkazu výměr byla nesprávně použita položka, která nezohledňovala tuto skutečnost.																																					
<b>Posouzení změny - technický dozor</b> Z důvodu chybně uvedeného čísla položky č.131 ve výkazu výměr, která nevystihuje správně charakter SDK příčky, souhlasím s vydáním ZL v aktuální podobě.																																					
<table style="width: 100%; border-collapse: collapse;"> <tr> <td style="width: 15%;"><b>Dopady:</b></td> <td style="width: 35%;">do projektové dokumentace:</td> <td style="width: 10%;"><b>ne</b></td> <td style="width: 15%;">zapracovány</td> <td style="width: 10%;"><b>ne</b></td> <td></td> </tr> <tr> <td></td> <td>do časového plánu:</td> <td><b>ne</b></td> <td>zapracovány</td> <td><b>ne</b></td> <td></td> </tr> <tr> <td></td> <td>do ceny: <b>ano</b></td> <td><b>zvýšení o:</b></td> <td></td> <td><b>128 513,07</b></td> <td><b>Kč</b></td> </tr> <tr> <td></td> <td></td> <td>s DPH 15%</td> <td></td> <td>147 790,04</td> <td>Kč</td> </tr> <tr> <td></td> <td></td> <td><b>snižování:</b></td> <td></td> <td>-</td> <td>Kč</td> </tr> <tr> <td></td> <td></td> <td>s DPH 15%</td> <td></td> <td>-</td> <td>Kč</td> </tr> </table>		<b>Dopady:</b>	do projektové dokumentace:	<b>ne</b>	zapracovány	<b>ne</b>			do časového plánu:	<b>ne</b>	zapracovány	<b>ne</b>			do ceny: <b>ano</b>	<b>zvýšení o:</b>		<b>128 513,07</b>	<b>Kč</b>			s DPH 15%		147 790,04	Kč			<b>snižování:</b>		-	Kč			s DPH 15%		-	Kč
<b>Dopady:</b>	do projektové dokumentace:	<b>ne</b>	zapracovány	<b>ne</b>																																	
	do časového plánu:	<b>ne</b>	zapracovány	<b>ne</b>																																	
	do ceny: <b>ano</b>	<b>zvýšení o:</b>		<b>128 513,07</b>	<b>Kč</b>																																
		s DPH 15%		147 790,04	Kč																																
		<b>snižování:</b>		-	Kč																																
		s DPH 15%		-	Kč																																
<b>Navrhovatel změny :</b>																																					
Podpis:																																					
<b>Věcná kontrola:</b>	<b>Genová kontrola:</b>																																				
Ing. Jiří Zlatohlávek	Ing. Jiří Zlatohlávek																																				
<b>Vyjádření zhotovitele:</b>																																					
Podpis:																																					
<b>Vyjádření objednatele:</b>																																					
Podpis:																																					
<b>Závěrečné stanovisko:</b>	<b>Celková cena změnového listu č. 3:</b> <b>128 513,07 Kč</b> <b>s DPH 15%</b> <b>147 790,04 Kč</b>																																				

V Praze dne: 12.4.22

Přílohy:

KyrasStav spol. s r.o.  
 Stavební 1339/20, 130 00 Žitkovice  
 Tel: +420 734 552 622  
 Fax: +420 257 212 456  
 IČ: 02408119, DIČ: CZ02408112

# Cenová nabídka - vícepráce Změňový list č.3

Skladba stěny St.06b - doplnění plechu 2x 0,55mm

## Stavební úpravy objektu Elišky Peškové 333/7, Praha 5

Adresa:

Elišky Peškové 333/7, Praha 5

Datum:

25.02.2022

Zadavatel:

Městská část Praha 5, náměstí 14. října 1381/4, PSČ 150 22, Praha 5 - Smíchov  
KyraStav spol. s r.o., Slavíkova 1379/20, 130 00, Praha 3

Projektant:

AMMBRA PROJEKT s.r.o.

PČ	Typ	Kód	Popis	MJ	Množství	J.cena [CZK]	Cena celkem [CZK]	přípočty	odpočty
			<b>Částka celkem</b>				<b>128 513,1 Kč</b>	<b>128 513,1 Kč</b>	<b>0,0 Kč</b>
132		13814193R	plech hladký Pz jakost EN 10143 tl. 0,55mm tabule	t	0,906	81 700,00	74 003,92	74 003,92	0,00
			skladba St.06b "jednotková hmotnost" počet plechů/m2*prořez=89,506*4,4*2*1,15/1000=0,906						
		767136102	Montáž stěn a příček z plechu příček z plechových dílců, rozteč sloupků přes 600 do 900 mm	m2	89,506	609,00	54 509,15	54 509,15	0,00

## ZMĚNOVÝ LIST STAVBY

**Stavba:** Stavební úpravy objektu Elišky Peškové 333/7, Praha 5

### Doplnění dveří D13

Pořadové číslo změnového listu:

**04**

**Změna:**

<input type="checkbox"/>
<input type="checkbox"/>
<input checked="" type="checkbox"/>

D - dokumentace

P - příprava

R - realizace

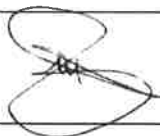
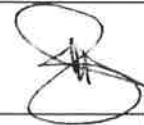
<b>Stavební oddíl:</b> <b>Truhlářské práce</b>	<b>Část:</b>																																
<b>Popis změny:</b> Při revizi výkazu výměr a projektové dokumentace byli sjednocené výměry za provedené práce a dodávku materiálu dle skutečnosti.																																	
<b>Zdůvodnění změny:</b> Doplnění dveří do m.č.41.1, 44.1, 43.1, 42.1.																																	
<b>Posouzení změny - autorský dozor projektanta:</b> Výkaz výměr nebyl v souladu s PD																																	
<b>Posouzení změny - technický dozor</b> TDI souhlasí s vydáním ZL v aktuální podobě, neboť napravljuje nesoulad v projektové dokumentaci a dopočítává chybějící položky do výkazu výměr.																																	
<b>Dopady:</b>	<table> <tr> <td>do projektové dokumentace:</td> <td><b>ne</b></td> <td>zapracovány</td> <td><b>ne</b></td> </tr> <tr> <td>do časového plánu:</td> <td><b>ne</b></td> <td>zapracovány</td> <td><b>ne</b></td> </tr> <tr> <td>do ceny: <b>ano</b></td> <td><b>zvýšení o:</b></td> <td></td> <td></td> </tr> <tr> <td></td> <td>s DPH 15%</td> <td><b>219 948,00</b></td> <td><b>Kč</b></td> </tr> <tr> <td></td> <td></td> <td><b>252 940,20</b></td> <td><b>Kč</b></td> </tr> <tr> <td></td> <td><b>snížení o:</b></td> <td></td> <td></td> </tr> <tr> <td></td> <td>s DPH 15%</td> <td>-</td> <td><b>Kč</b></td> </tr> <tr> <td></td> <td></td> <td>-</td> <td><b>Kč</b></td> </tr> </table>	do projektové dokumentace:	<b>ne</b>	zapracovány	<b>ne</b>	do časového plánu:	<b>ne</b>	zapracovány	<b>ne</b>	do ceny: <b>ano</b>	<b>zvýšení o:</b>				s DPH 15%	<b>219 948,00</b>	<b>Kč</b>			<b>252 940,20</b>	<b>Kč</b>		<b>snížení o:</b>				s DPH 15%	-	<b>Kč</b>			-	<b>Kč</b>
do projektové dokumentace:	<b>ne</b>	zapracovány	<b>ne</b>																														
do časového plánu:	<b>ne</b>	zapracovány	<b>ne</b>																														
do ceny: <b>ano</b>	<b>zvýšení o:</b>																																
	s DPH 15%	<b>219 948,00</b>	<b>Kč</b>																														
		<b>252 940,20</b>	<b>Kč</b>																														
	<b>snížení o:</b>																																
	s DPH 15%	-	<b>Kč</b>																														
		-	<b>Kč</b>																														
<b>Navrhovatel změny :</b>	Podpis:																																
<b>Věcná kontrola:</b>	<b>Cenová kontrola:</b>																																
Ing. Jiří Zlatohlávek 	Ing. Jiří Zlatohlávek 																																
<b>Vyjádření zhotovitele:</b>	Podpis:																																
<b>Vyjádření objednatele:</b>	Podpis:																																
<b>Závěrečné stanovisko:</b>	<table> <tr> <td><b>Celková cena změnového listu č. 4:</b></td> <td><b>219 948,00 Kč</b></td> </tr> <tr> <td>s DPH 15%</td> <td><b>252 940,20 Kč</b></td> </tr> </table>	<b>Celková cena změnového listu č. 4:</b>	<b>219 948,00 Kč</b>	s DPH 15%	<b>252 940,20 Kč</b>																												
<b>Celková cena změnového listu č. 4:</b>	<b>219 948,00 Kč</b>																																
s DPH 15%	<b>252 940,20 Kč</b>																																

V Praze dne:

72.4.22

**Přílohy:**

Příloha č.1 - zakreslení pozice a umístění dveří D13



# Cenová nabídka - vícepráce Změnový list č.4

Doplňení dveří D13

## Stavební úpravy objektu Elišky Peškové 333/7, Praha 5

Elišky Peškové 333/7, Praha 5

Datum: 25.02.2022

Městská část Praha 5, náměstí 14. října 1381/4, PČ 150 22, Praha 5 - Smíchov  
KýraStav spol. s.r.o., Slavíkova 1379/20, 130 00, Praha 3

Projektant: AMMBRA PROJEKT s.r.o.

PČ	Typ	Kód	Popis	MJ	Množství	J.cena [CZK]	Cena celkem [CZK]	přípočty	odpočty
			<b>Částka celkem:</b>				<b>219 948,0 Kč</b>	<b>219 948,0 Kč</b>	<b>0,0 Kč</b>
132	238	7660004d	D+M D13 atyp dveře dřevěné vnější, pozámi EW30 DP3-C, vč. kování, PÚ (dle PD, specifikace dveře D13)	soubor	4,000	54 987,00	219 948,00	219 948,00	0,00

Príloha č. 1 - zakreslení pozice a umístění dveří D13

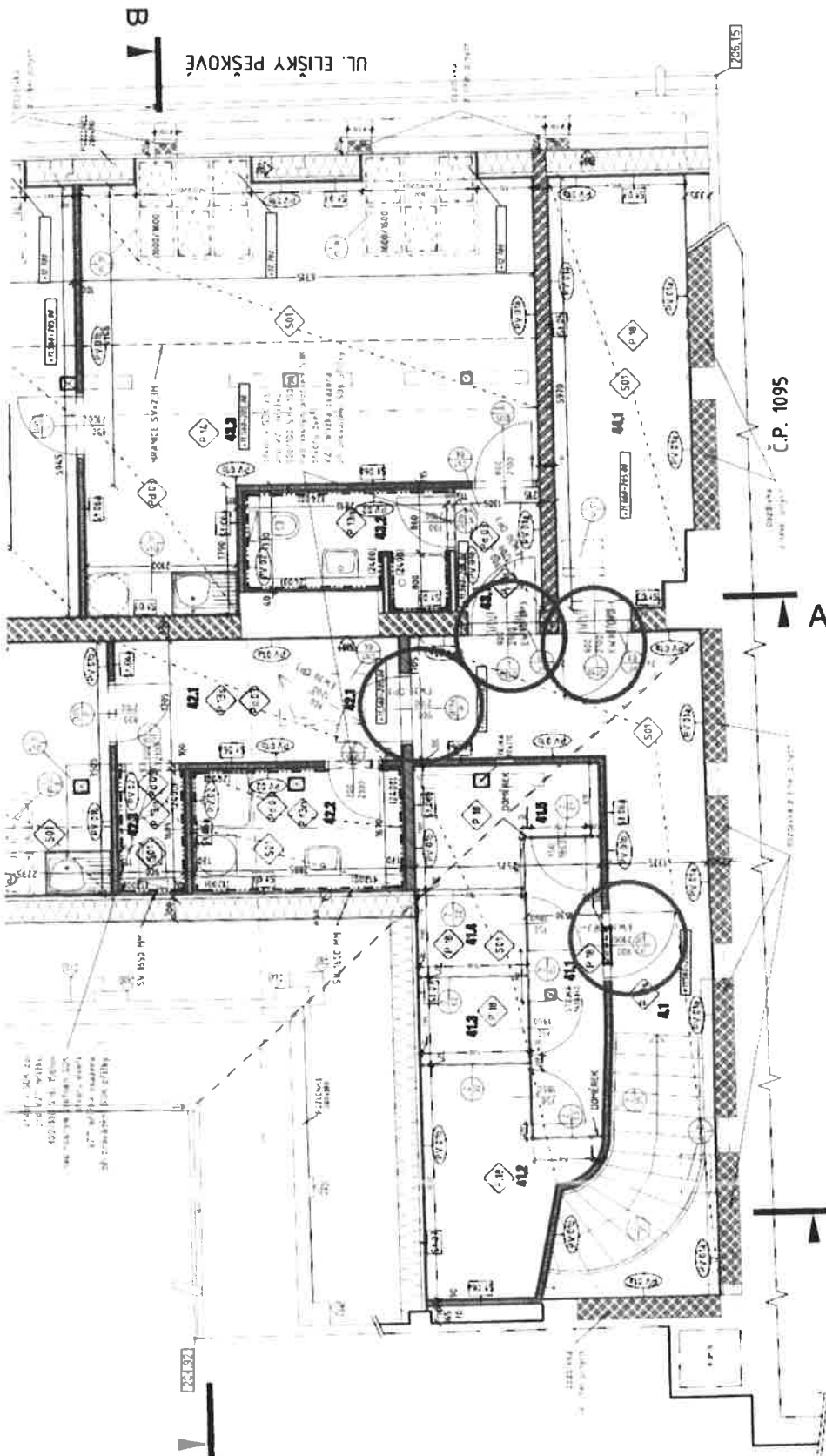

## ZMĚNOVÝ LIST STAVBY

Stavba: Stavební úpravy objektu Elišky Peškové 333/7, Praha 5

### Konstrukce stropu podkroví

Pořadové číslo změnového listu:

05



Změna:

<input type="checkbox"/>
<input type="checkbox"/>
<input checked="" type="checkbox"/>

D - dokumentace

P - příprava

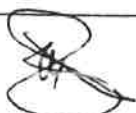
R - realizace

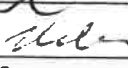
Stavební oddíl: <b>Tesařské konstrukce</b>	Část:																																								
<b>Popis změny:</b> Doplnění konstrukce pro strop podkroví, dle změny zaslané ze dne 2.2.2022., viz. Příloha č.1.																																									
<b>Zdůvodnění změny:</b> Při odkrývání konstrukcí střechy byla zjištěna nedostatečná únosnost konstrukce stropu podkroví.																																									
<b>Posouzení změny - autorský dozor projektanta:</b> Bylo nutno doplnit nosnou konstrukce mezistropu z důvodu zvýšení únosnosti. Tato skutečnost byla zjištěna až při vlastním odkrývání střešní konstrukce																																									
<b>Posouzení změny - technický dozor</b> TDI souhlasí s vydáním ZL v aktuální podobě.																																									
<table border="0"> <tr> <td><b>Dopady:</b></td> <td>do projektové dokumentace:</td> <td><b>ne</b></td> <td>zapracovány</td> <td><b>ne</b></td> </tr> <tr> <td></td> <td>do časového plánu:</td> <td><b>ne</b></td> <td>zapracovány</td> <td><b>ne</b></td> </tr> <tr> <td></td> <td>do ceny: <b>ano</b></td> <td><b>zvýšení o:</b></td> <td></td> <td></td> </tr> <tr> <td></td> <td></td> <td>s DPH 15%</td> <td><b>63 328,73</b></td> <td><b>Kč</b></td> </tr> <tr> <td></td> <td></td> <td></td> <td><b>72 828,04</b></td> <td><b>Kč</b></td> </tr> <tr> <td></td> <td></td> <td><b>snižení o:</b></td> <td></td> <td></td> </tr> <tr> <td></td> <td></td> <td>s DPH 15%</td> <td></td> <td><b>Kč</b></td> </tr> <tr> <td></td> <td></td> <td></td> <td></td> <td><b>Kč</b></td> </tr> </table>		<b>Dopady:</b>	do projektové dokumentace:	<b>ne</b>	zapracovány	<b>ne</b>		do časového plánu:	<b>ne</b>	zapracovány	<b>ne</b>		do ceny: <b>ano</b>	<b>zvýšení o:</b>					s DPH 15%	<b>63 328,73</b>	<b>Kč</b>				<b>72 828,04</b>	<b>Kč</b>			<b>snižení o:</b>					s DPH 15%		<b>Kč</b>					<b>Kč</b>
<b>Dopady:</b>	do projektové dokumentace:	<b>ne</b>	zapracovány	<b>ne</b>																																					
	do časového plánu:	<b>ne</b>	zapracovány	<b>ne</b>																																					
	do ceny: <b>ano</b>	<b>zvýšení o:</b>																																							
		s DPH 15%	<b>63 328,73</b>	<b>Kč</b>																																					
			<b>72 828,04</b>	<b>Kč</b>																																					
		<b>snižení o:</b>																																							
		s DPH 15%		<b>Kč</b>																																					
				<b>Kč</b>																																					
Navrhovatel změny :	Podpis:																																								
<b>Věcná kontrola:</b> Ing. J. Žlatoušárek 	<b>Cenová kontrola:</b> Ing. J. Žlatoušárek 																																								
Vyjádření zhotovitele:	Podpis: 																																								
Vyjádření objednatele:	Podpis: 																																								
Závěrečné stanovisko:	<table border="0"> <tr> <td><b>Celková cena změnového listu č. 5:</b></td> <td><b>63 328,73 Kč</b></td> </tr> <tr> <td>s DPH 15%</td> <td><b>72 828,04 Kč</b></td> </tr> </table>	<b>Celková cena změnového listu č. 5:</b>	<b>63 328,73 Kč</b>	s DPH 15%	<b>72 828,04 Kč</b>																																				
<b>Celková cena změnového listu č. 5:</b>	<b>63 328,73 Kč</b>																																								
s DPH 15%	<b>72 828,04 Kč</b>																																								

V Praze dne:

7.4.22

Přílohy:

Příloha č.1: zakreslení změny do půdorysu zaslané 2.2.2022



Kyřava stav spol. s r.o.  
Slavkova 1479/20, 130 00 Žitkov 3  
Tel: +420 734 557 623  
Fax: +420 737 212 456  
IČ: 02408112, DIČ: CZ02408112

# Cenová nabídka - vícepráce Změnový list č.5

Konstrukce stropu podkrovní

Stavební úpravy objektu Elišky Peškové 333/7, Praha 5

Elišky Peškové 333/7, Praha 5

Městská část Praha 5, náměstí 14. října 1381/4, PSČ 150 22, Praha 5 - Smíchov  
KýraStav spol. s.r.o., Slavíčkova 1379/20, 130 00, Praha 3

Datum: 25.02.2022

Projektant: AMMBRA PROJEKT s.r.o.

PČ	Typ	Kód	Popis	MJ	Množství	J.cena [CZK]	Cena celkem [CZK]	přípočty	odpočty
			<b>Částka celkem</b>				<b>63 328,7 Kč</b>	<b>63 328,7 Kč</b>	<b>0,0 Kč</b>
		76235432R1	Montáž fošen mezi trámy z hoblovaného řeziva pl přes 100 do 144 cm2	bm	80,000	339,84	27 187,20	27 187,20	
		60572125R	hranol stavební řezivo průřezu do 120cm2 do dl 6m	m3	0,950	13 679,01	13 000,53	13 000,53	0,00
125	K	762795000	Spojovací prostředky prostorových vázaných konstrukcí nřebiky, svory, fixační ptkna	m3	10,368	1 500,00	15 552,00	15 552,00	0,00
359	K	HZS1301	Hodinové zučtovací sazby profeseí HSV provádění konstrukcí zedník	hod	10,000	380,00	3 800,00	3 800,00	0,00
			Přikolování krajních fošen ke zdivu						
128	K	998762103	Přesun hmot pro konstrukce tesatské stanovený z hmotnosti přesunovaného materiálu vodorovná dopravní vzdálenost do 50 m v objektech výšky přes 12 do 24 m	t	1,800	1 550,00	2 790,00	2 790,00	0,00
129	K	998762181	Přesun hmot pro konstrukce tesatské stanovený z hmotnosti přesunovaného materiálu Příplatek k cenám za přesun prováděný bez použití mechanizace pro jakoukoliv výšku objektu	t	1,800	555,00	999,00	999,00	0,00

# Stavební úpravy objektu Elišky Peškové č.p. 333/7, Praha 5

## PŮDORYS 4.NP - NOSNÁ KONSTRUKCE

### PODHLÉDU - NOVÝ STAV | M 1:50

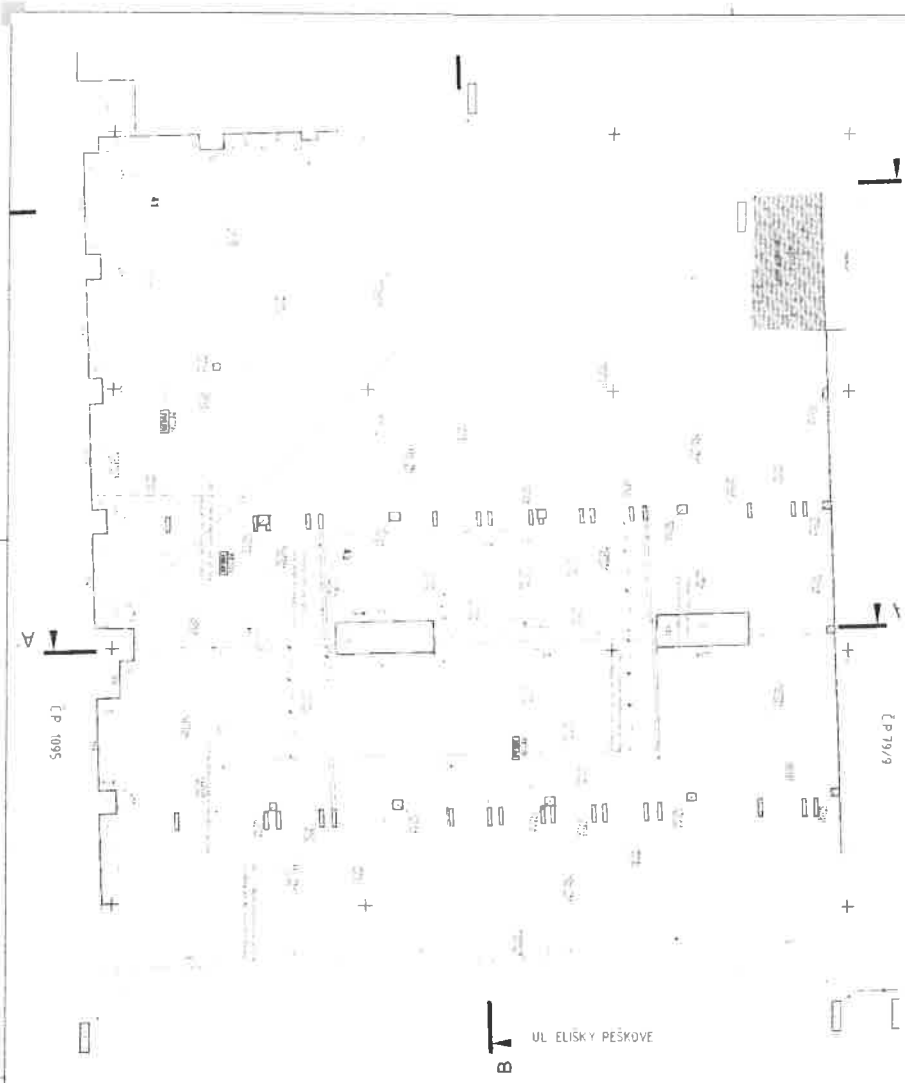

<b>Stavební úpravy objektu Elišky Peškové č.p. 333/7, Praha 5</b>	
<b>PROJEKT</b> PROJEKT	<b>PROJEKT</b> PROJEKT
<b>DPS</b>	<b>DPS</b>
<b>4NP - NOSNÁ K-OS PODHLÉDU</b>	<b>01H05a - 00</b>
<b>D1</b>	<b>01H05a - 00</b>

## ZMĚNOVÝ LIST STAVBY

**Stavba:** Stavební úpravy objektu Elišky Peškové 333/7, Praha 5

### Doplnění střešní lávky

Pořadové číslo změnového listu:

06

**Změna:**

	D - dokumentace
	P - příprava
x	R - realizace

<b>Stavební oddíl:</b> <b>Zámečnické konstrukce</b>	<b>Část:</b>																																				
<b>Popis změny:</b> Vypuštěním střešního výlezu z bytové jednotky bylo nutné doplnit střešní lávku v prostoru mezi komínem č.1 a komínem č.2.																																					
<b>Zdůvodnění změny:</b> Vypuštěním střešního výlezu z bytové jednotky (nebyl vykázan ve VV) je umožněn výlez na střechu ze společných prostor domu. Došlo k vyšší bezpečnosti a vyššímu komfortu užívání bytové jednotky ve 4.NP.																																					
<b>Posouzení změny - autorský dozor projektanta:</b> Z výše popsaných důvodů souhlasím s vydáním ZL.																																					
<b>Posouzení změny - technický dozor</b> Z výše popsaných důvodů souhlasím s vydáním ZL.																																					
<table style="width: 100%; border-collapse: collapse;"> <tr> <td style="width: 15%;"><b>Dopady:</b></td> <td style="width: 35%;">do projektové dokumentace:</td> <td style="width: 10%;"><b>ne</b></td> <td style="width: 20%;">zpracovány</td> <td style="width: 10%;"><b>ne</b></td> <td style="width: 10%;"></td> </tr> <tr> <td></td> <td>do časového plánu:</td> <td><b>ne</b></td> <td>zpracovány</td> <td><b>ne</b></td> <td></td> </tr> <tr> <td></td> <td>do ceny: <b>ano</b></td> <td><b>zvýšení o:</b></td> <td></td> <td><b>20 000,00</b></td> <td><b>Kč</b></td> </tr> <tr> <td></td> <td></td> <td>s DPH 15%</td> <td></td> <td><b>23 000,00</b></td> <td><b>Kč</b></td> </tr> <tr> <td></td> <td></td> <td><b>snížení o:</b></td> <td></td> <td>-</td> <td><b>Kč</b></td> </tr> <tr> <td></td> <td></td> <td>s DPH 15%</td> <td></td> <td>-</td> <td><b>Kč</b></td> </tr> </table>		<b>Dopady:</b>	do projektové dokumentace:	<b>ne</b>	zpracovány	<b>ne</b>			do časového plánu:	<b>ne</b>	zpracovány	<b>ne</b>			do ceny: <b>ano</b>	<b>zvýšení o:</b>		<b>20 000,00</b>	<b>Kč</b>			s DPH 15%		<b>23 000,00</b>	<b>Kč</b>			<b>snížení o:</b>		-	<b>Kč</b>			s DPH 15%		-	<b>Kč</b>
<b>Dopady:</b>	do projektové dokumentace:	<b>ne</b>	zpracovány	<b>ne</b>																																	
	do časového plánu:	<b>ne</b>	zpracovány	<b>ne</b>																																	
	do ceny: <b>ano</b>	<b>zvýšení o:</b>		<b>20 000,00</b>	<b>Kč</b>																																
		s DPH 15%		<b>23 000,00</b>	<b>Kč</b>																																
		<b>snížení o:</b>		-	<b>Kč</b>																																
		s DPH 15%		-	<b>Kč</b>																																
<b>Navrhovatel změny :</b>	<b>Podpis:</b>																																				
<b>Věcná kontrola:</b>  Ing. Jiří Zlatohlávek	<b>Cenová kontrola:</b>  Ing. Jiří Zlatohlávek																																				
<b>Vyjádření zhotovitele:</b>	<b>Podpis:</b>																																				
<b>Vyjádření objednatele:</b>  <i>URBAN</i>	<b>Podpis:</b> <i>Urb</i>																																				
<b>Závěrečné stanovisko:</b>	<table style="width: 100%; border-collapse: collapse;"> <tr> <td style="width: 60%;"><b>Celková cena změnového listu č. 6:</b></td> <td style="text-align: right;"><b>20 000,00 Kč</b></td> </tr> <tr> <td style="text-align: center;">s DPH 15%</td> <td style="text-align: right;"><b>23 000,00 Kč</b></td> </tr> </table>	<b>Celková cena změnového listu č. 6:</b>	<b>20 000,00 Kč</b>	s DPH 15%	<b>23 000,00 Kč</b>																																
<b>Celková cena změnového listu č. 6:</b>	<b>20 000,00 Kč</b>																																				
s DPH 15%	<b>23 000,00 Kč</b>																																				

V Praze dne: 12.4.22

**Přílohy:** Příloha č.1: zakres do půdorysu střechy s umístěním lávky

# Cenová nabídka - vícepráce Změnový list č.6

Doplnění střešní lávky

## Stavební úpravy objektu Elišky Peškové 333/7, Praha 5

Místo: Elišky Peškové 333/7, Praha 5

Datum: 25.02.2022

Žádostav: Městská část Praha 5, náměstí 14. října 1381/4, PSČ 150 22, Praha 5 - Smíchov  
Kýraštav spol. s.r.o., Slavíkova 1379/20, 130 00, Praha 3

Projektant: AMMBRA PROJEKT s.r.o.

PČ	Typ	Kód	Popis	MJ	Množství	J.cena [CZK]	Cena celkem [CZK]	přípočty	odpočty
			<b>Částka celkem</b>				<b>20 000,0 Kč</b>	<b>20 000,0 Kč</b>	<b>0,0 Kč</b>
291	K	76700Z08a	D+M Z08a sestava kominových lávek: lávka, pochozí pororošt 25 cm, vč. zábradlí a příslušenství (dle PD, specifikace zámeč.vyr. 08)	soubor	2,000	10 000,00	20 000,00	20 000,00	0,00

Příloha č.1: zakres do půdorysu střechy s umístěním lávky

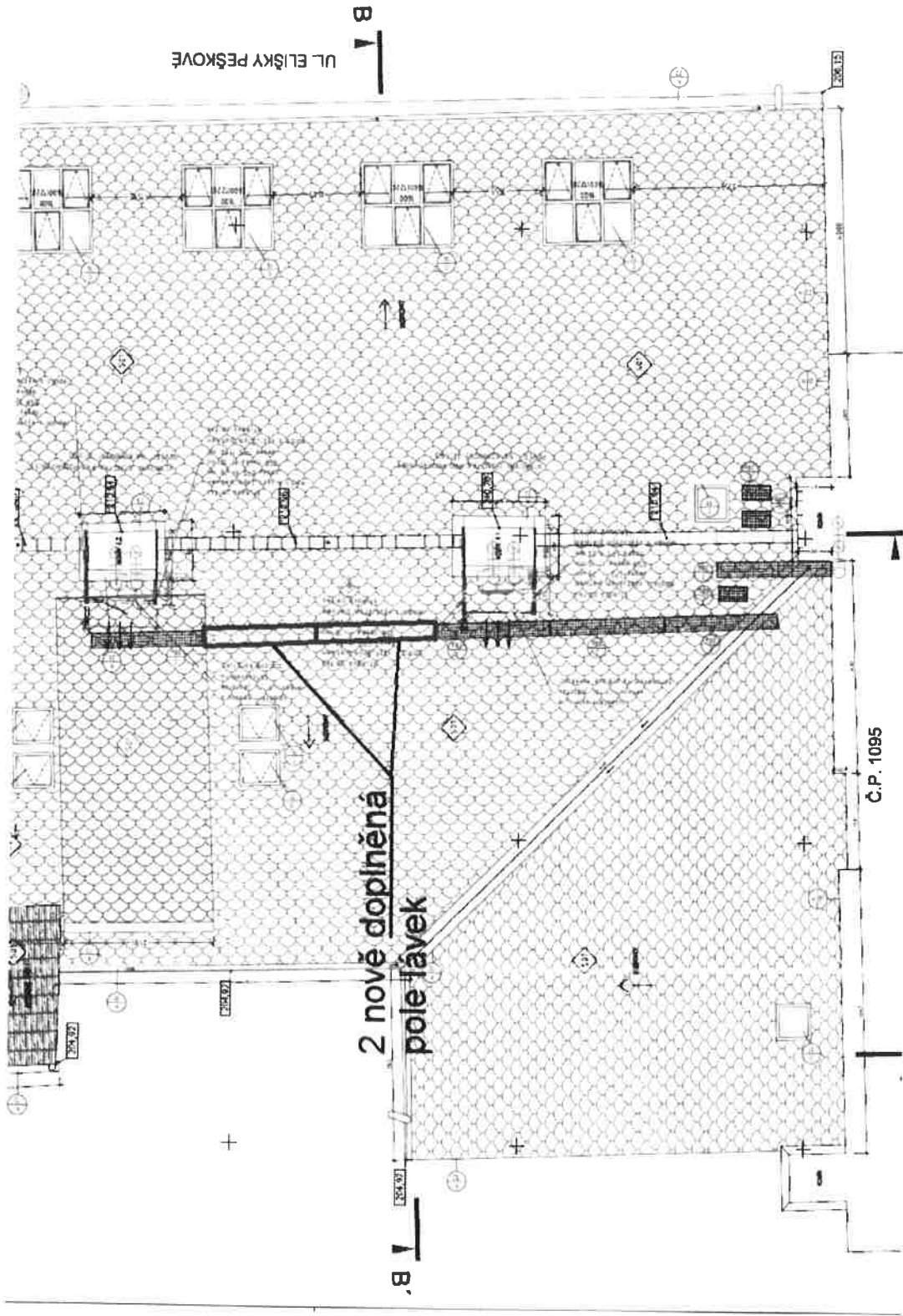



## ZMĚNOVÝ LIST STAVBY

**Stavba:** Stavební úpravy objektu Elišky Peškové 333/7, Praha 5

### Vybourání betonových stropů 1.NP a 2.NP

Pořadové číslo změnového listu:

07

**Změna:**

x

D - dokumentace  
P - příprava  
R - realizace

<b>Stavební oddíl: Bourání</b>	<b>Část:</b>																																				
<b>Popis změny:</b> Vybourání stávajících betonových stropů z důvodu dodržení nutné světlé výšky.																																					
<b>Zdůvodnění změny:</b> Požadavek investora na dodržení nutné světlé výšky 2,4m, je nutné odbourat stávající betonové stropy v m.č.22.5, 22.6, 1.7, 1.8, 1.9 poté provést SDK strop dle projektové dokumentace.																																					
<b>Posouzení změny - autorský dozor projektanta:</b> Ano GP souhlasí																																					
<b>Posouzení změny - technický dozor</b> TDI souhlasí s vydáním ZL v aktuální podobě. Skutečná výška stávající stropní konstrukce byla zjištěna až v průběhu výstavby a projektant toto nemohl předpokládat, ani lépe ověřit.																																					
<table style="width: 100%; border-collapse: collapse;"> <tr> <td style="width: 20%;"><b>Dopady:</b></td> <td style="width: 30%;">do projektové dokumentace:</td> <td style="width: 10%;"><b>ne</b></td> <td style="width: 20%;">zapracovány</td> <td style="width: 10%;"><b>ne</b></td> <td style="width: 10%;"></td> </tr> <tr> <td></td> <td>do časového plánu:</td> <td><b>ne</b></td> <td>zapracovány</td> <td><b>ne</b></td> <td></td> </tr> <tr> <td></td> <td>do ceny: <b>ano</b></td> <td><b>zvýšení o:</b></td> <td></td> <td><b>10 860,70</b></td> <td><b>Kč</b></td> </tr> <tr> <td></td> <td></td> <td>s DPH 15%</td> <td></td> <td><b>12 489,81</b></td> <td><b>Kč</b></td> </tr> <tr> <td></td> <td></td> <td><b>snížení o:</b></td> <td></td> <td>-</td> <td><b>Kč</b></td> </tr> <tr> <td></td> <td></td> <td>s DPH 15%</td> <td></td> <td>-</td> <td><b>Kč</b></td> </tr> </table>		<b>Dopady:</b>	do projektové dokumentace:	<b>ne</b>	zapracovány	<b>ne</b>			do časového plánu:	<b>ne</b>	zapracovány	<b>ne</b>			do ceny: <b>ano</b>	<b>zvýšení o:</b>		<b>10 860,70</b>	<b>Kč</b>			s DPH 15%		<b>12 489,81</b>	<b>Kč</b>			<b>snížení o:</b>		-	<b>Kč</b>			s DPH 15%		-	<b>Kč</b>
<b>Dopady:</b>	do projektové dokumentace:	<b>ne</b>	zapracovány	<b>ne</b>																																	
	do časového plánu:	<b>ne</b>	zapracovány	<b>ne</b>																																	
	do ceny: <b>ano</b>	<b>zvýšení o:</b>		<b>10 860,70</b>	<b>Kč</b>																																
		s DPH 15%		<b>12 489,81</b>	<b>Kč</b>																																
		<b>snížení o:</b>		-	<b>Kč</b>																																
		s DPH 15%		-	<b>Kč</b>																																
<b>Navrhovatel změny :</b>																																					
<b>Podpis:</b>																																					
<b>Věcná kontrola:</b>  Ing. Jiří Zlatohlávek	<b>Cenová kontrola:</b>  Ing. Jiří Zlatohlávek																																				
<b>Vyjádření zhotovitele:</b>	<b>Podpis:</b>																																				
<b>Vyjádření objednatele:</b>	<b>Podpis:</b>																																				
<b>Závěrečné stanovisko:</b>	<table style="width: 100%; border-collapse: collapse;"> <tr> <td style="width: 50%;"><b>Celková cena změnového listu č. 7:</b></td> <td style="width: 50%;"><b>10 860,70 Kč</b></td> </tr> <tr> <td>s DPH 15%</td> <td><b>12 489,81 Kč</b></td> </tr> </table>	<b>Celková cena změnového listu č. 7:</b>	<b>10 860,70 Kč</b>	s DPH 15%	<b>12 489,81 Kč</b>																																
<b>Celková cena změnového listu č. 7:</b>	<b>10 860,70 Kč</b>																																				
s DPH 15%	<b>12 489,81 Kč</b>																																				

V Praze dne: 12.9.22

**Přílohy:**

# Cenová nabídka - vícepráce Změnový list č.7

Vybourání betonových stropů 1.NP a 2.NP

## #ODKAZ!

Elišky Peškové 333/7, Praha 5

Datum:

25.02.2022

Městská část Praha 5, náměstí 14. října 1381/4, PSČ 150 22, Praha 5 - Smíchov  
KyraŠtav spol. s r.o., Slavíkova 1379/20, 130 00, Praha 3

Projektant: AMMBRA PROJEKT s.r.o.

PČ	Typ	Kód	Popis	MJ	Množství	J.cena [CZK]	Cena celkem [CZK]	přípočty	odpočty
24	K	965043341	Bourání mazanin betonových s potěrem nebo tercem tl do 100 mm, plochy přes 4 m2	m3	1,340	3 740,00	5 011,60	5 011,60	0,00
			<b>Částka celkem</b>				<b>10 860,7 Kč</b>	<b>10 860,7 Kč</b>	<b>0,0 Kč</b>
28	K	965049111	Bourání mazanin Příplatek k cenám za bourání mazanin betonových se svařovanou sítí, tl. do 100 mmr	m3	1,340	1 440,00	1 929,60	1 929,60	0,00
			m.č. 15: 2,5m2 m.č. 22 6: 1m2 m.č. 22 7: 1,4m2 m.č. 17: 1,6m2 m.č. 18: 2,6m2 m.č. 19: 2,5m2 m.č. 10: 2,6m2						
48	K	997002611	Nakládání suti a vybouraných hmot na dopravní prostředek pro vodorovné přemístění	t	1,340	198,00	265,32	265,32	0,00
49	K	997013153	Vnitrostavěbní Jopra suti a vybouraných hmot vodorovně do 50 m svisle s omezením mechanizace pro budovy a haly výšky přes 9 do 12 m	t	1,340	1 010,00	1 353,40	1 353,40	0,00
50	K	997013219	Vnitrostavěbní Jopra suti a vybouraných hmot vodorovně do 50 m Příplatek k cenám -3111 až -3217 za zvýšenou vodorovnou dopravu přes vymezenou dopravní vzdálenost za každých dalších i započatých 10 m	t	1,340	100,00	134,00	134,00	0,00
51	K	997013501	Odvoz suti a vybouraných hmot na skládku nebo meziskládku se složením, na vzdálenost do 1 km	t	1,340	229,00	306,86	306,86	0,00
52	K	997013509	Odvoz suti a vybouraných hmot na skládku nebo meziskládku se složením, na vzdálenost Příplatek k ceně za každý další i započatý 1 km přes 1 km	t	5,360	22,00	117,92	117,92	0,00
			1,34*4 *Přepočtené koeficientem množství		2 140,608				
53	K	997013631	Poplatek za uložení stavebního odpadu na skládce (skládkovně) směsného stavebního a demoličního zaříděného do Katalogu odpadů pod kódem 17 09 04	t	1,340	1 300,00	1 742,00	1 742,00	0,00

## ZMĚNOVÝ LIST STAVBY

**Stavba:** Stavební úpravy objektu Elišky Peškové 333/7, Praha 5

**Stavební úpravy pro otvory do m.č.23.4, 24.1**

Pořadové číslo změnového listu:

08

**Změna:**

x

D - dokumentace

P - příprava

R - realizace

<b>Stavební oddíl:</b> Bourání	<b>Část:</b>																														
<b>Popis změny:</b> Stavební úpravy otvorů a změna výplní otvorů dle zjištěných skutečností na stavbě. Zvýšení nadpraží okna do m.č.23.4 tak, aby horní hrana licovala s ostatními otvory na pavlači 2.NP a okno bylo v souladu s PD - viz. Foto příloha č.1.  Požadavek na zvýšení nadpraží dveří do m.č.24.1 dle požadavků investora včetně statického zajištění dle bodu 15.1 z KD dne 1.2.2022.																															
<b>Zdůvodnění změny:</b> Požadavek investora na sjednocení výšky dveří a oken viz. Zápis z KD ze dne 1.2.2022 bod 15.1.																															
<b>Posouzení změny - autorský dozor projektanta:</b> Ano s výše zmíněnými skutečnostmi souhlasím																															
<b>Posouzení změny - technický dozor</b> TDI souhlasí s vydáním ZL v aktuální podobě. Skutečná výška stávajícího nadpraží byla zjištěna až v průběhu výstavby a projektant toto nemohl předpokládat, ani lépe ověřit.																															
<table style="width: 100%; border-collapse: collapse;"> <tr> <td style="width: 20%;"><b>Dopady:</b></td> <td style="width: 30%;">do projektové dokumentace:</td> <td style="width: 10%; text-align: center;">ne</td> <td style="width: 20%;">zapracovány</td> <td style="width: 20%; text-align: center;">ne</td> </tr> <tr> <td></td> <td>do časového plánu:</td> <td style="text-align: center;">ne</td> <td>zapracovány</td> <td style="text-align: center;">ne</td> </tr> <tr> <td></td> <td>do ceny: ano</td> <td></td> <td><b>zvýšení o:</b></td> <td></td> </tr> <tr> <td></td> <td></td> <td></td> <td>s DPH 15%</td> <td style="text-align: right;">82 647,82 Kč 95 044,99 Kč</td> </tr> <tr> <td></td> <td></td> <td></td> <td><b>snižování:</b></td> <td></td> </tr> <tr> <td></td> <td></td> <td></td> <td>s DPH 15%</td> <td style="text-align: right;">54 987,00 Kč 63 235,05 Kč</td> </tr> </table>		<b>Dopady:</b>	do projektové dokumentace:	ne	zapracovány	ne		do časového plánu:	ne	zapracovány	ne		do ceny: ano		<b>zvýšení o:</b>					s DPH 15%	82 647,82 Kč 95 044,99 Kč				<b>snižování:</b>					s DPH 15%	54 987,00 Kč 63 235,05 Kč
<b>Dopady:</b>	do projektové dokumentace:	ne	zapracovány	ne																											
	do časového plánu:	ne	zapracovány	ne																											
	do ceny: ano		<b>zvýšení o:</b>																												
			s DPH 15%	82 647,82 Kč 95 044,99 Kč																											
			<b>snižování:</b>																												
			s DPH 15%	54 987,00 Kč 63 235,05 Kč																											
<b>Navrhovatel změny :</b> _____ Podpis: _____																															
<b>Věcná kontrola:</b>  Ing. Jiří Zlatohlávek	<b>Cenová kontrola:</b>  Ing. Jiří Zlatohlávek																														
<b>Vyjádření zhotovitele:</b>	Podpis: _____																														
<b>Vyjádření objednatele:</b>	Podpis: _____																														
<b>Závěrečné stanovisko:</b>	<b>Celková cena změnového listu č. 8:</b> 27 660,82 Kč <b>s DPH 15%</b> 31 809,94 Kč																														

V Praze dne: 12.4.22

**Přílohy:** Příloha č.1 - zobrazení vybourané části nadpraží okna do m.č.23.4  
Příloha č.2 - zobrazení vybourané části nadpraží dveří do m.č.24.1

Kyril Stav spol. s r.o.  
 sídlo: 1379/20, 130 09 Žižkov 3  
 IČ: 4470714552622  
 Tel: +420 257 212 456  
 Fax: +420 257 212 456  
 e-mail: info@stav.cz

# Cenová nabídka - vícepráce a méněpráce Změnový list č.8

Stavební úpravy pro obrazy do m.č.23.4., 24.1

## Stavební úpravy objektu Elišky Peškové 333/7, Praha 5

Elišky Peškové 333/7, Praha 5

Objekt: 14  
1404225

Městská část Praha 5, náměst. 14., Půlna 1381/4, PSČ 150 22, Praha 5 - Smíchov  
Kyrasťav spol. s r.o., Slavkova 1379/20, 130 00, Praha 3

Datum:

Projektant:

AMBRA PROJEKT s.r.o.

PČ	Typ	Kód	Popis	MJ	Množství	J.cena [CZK]	Cena celkem [CZK]	přípočty	odpočty
			<b>Částka celkem</b>				<b>27 660,8 Kč</b>	<b>82 647,8 Kč</b>	<b>-54 987,0 Kč</b>
			<b>Ostatní konstrukce a práce, bourání</b>				<b>27 660,82</b>		
15	K	96200230	Bourání zdiva nadzákladového z cihel nebo tvanic, z cihel pálených nebo vápenopískových, na maltu v špennou nebo vápenocementovou, objemu do 1 m3 <small>odno do m.č. 23.4. vybourána po sta. obj. klenou 0,5*0,8*1,18</small>	m3	0,872	1 420,00	1 238,24	1 238,24	0,00
42	K	87601411	Podchycení nadzákladového zdiva pod stropem dřevěnou vztuhou, nad vybouraným otvorem, pro jakoukoliv délku podchycení, př. tl. zdiva přes 600 do 900 mm <small>dvěte do m.č. 24.1. zvýšené radprá. e 0,5m, 0,5*0,8*1</small>	m	1,0	5 120,00	5 120,00	5 120,00	0,00
			<b>0.972 Přesun sutě</b>						
48	K	997002611	Nakládání suti a vybouraných hmot na dopravní prostředek pro vodorovné přemístění	t	0,872	198,00	172,66	172,66	0,00
49	K	997013163	Vnitrostaveništní doprava suti a vybouraných hmot vodorovně do 50 m svisle s omezením mechanizace pro budovy a haly výšky přes 9 do 12 m	t	0,872	1 010,00	880,72	880,72	0,00
50	K	997013119	Vnitrostaveništní doprava suti a vybouraných hmot vodorovně do 50 m Příplatek k cenám -3111 až -3217 za zvláštní vodorovnou dopravu přes vymezenou dopravní vzdálenost za každých dalších 1 započatých 10 m	t	0,872	100,00	87,20	87,20	0,00
51	K	997013501	Odvoz suti a vybouraných hmot na skládku nebo meziskládku se složením, na vzdálenost do 1 km	t	0,872	229,00	199,69	199,69	0,00
52	K	997013509	Odvoz suti a vybouraných hmot na skládku nebo meziskládku se složením, na vzdálenost, Příplatek k ceně za každý další 1 započatý 1 km přes 1 km	t	3,488	22,00	76,74	76,74	0,00
			<b>0.872-4 Přepočtené koeficienty množství</b>						
53	K	997013631	Poplatek za uložení stavebního odpadu na skládce (skládkovné) směšného stavebního a demoličního zařízeního do Katalogu odpadů pod kódem 17 09 04	t	0,872	1 300,00	1 133,60	1 133,60	0,00
			<b>D 3 Svislé a kompletní konstrukce</b>						
27	K	317944321	Válcované nosníky dodatečně osazované do připravených otvorů, bez zadržání hlav do č. 12 <small>4*120 dl 1500mm, 11,1*6*1000</small>	t	0,067	42 200,00	2 810,52	2 810,52	0,00
29	K	346244381	Pletování ocelových válcovitých nosníků jednostranně cihlami na maltu, výška stojiny do 200 mm	m2	0,443	615,00	272,45	272,45	0,00
			<b>D 766 Konstrukce truhlářské</b>						
238	K	76600040	D-M 004f atyp dveře dřevěné vnější, požární EW30 DP3-C, tep izol vypiň, zárubněobložkové 900x2900 mm, vč. kování, PU (dle PD, specifikace okna 14) <small>odpobět naprovděných dveří</small>	sou bor	-1,000	54 987,00	-54 987,00	0,00	-54 987,00
240	K	76600004f	D-M 004f atyp dveře dřevěné vnější, požární EW30 DP3, trojsklo, tep izol vypiň, zárubně obložkové 900x2900 mm, vč. kování, PU (dle PD, specifikace okna 15) <small>přípočet dveří nahrazující dveře 004d do m.č.24.1</small>	sou bor	1,000	70 656,00	70 656,00	70 656,00	0,00

Příloha č.1 - zobrazení vybourané části nadpraží okna do m.č.23.4

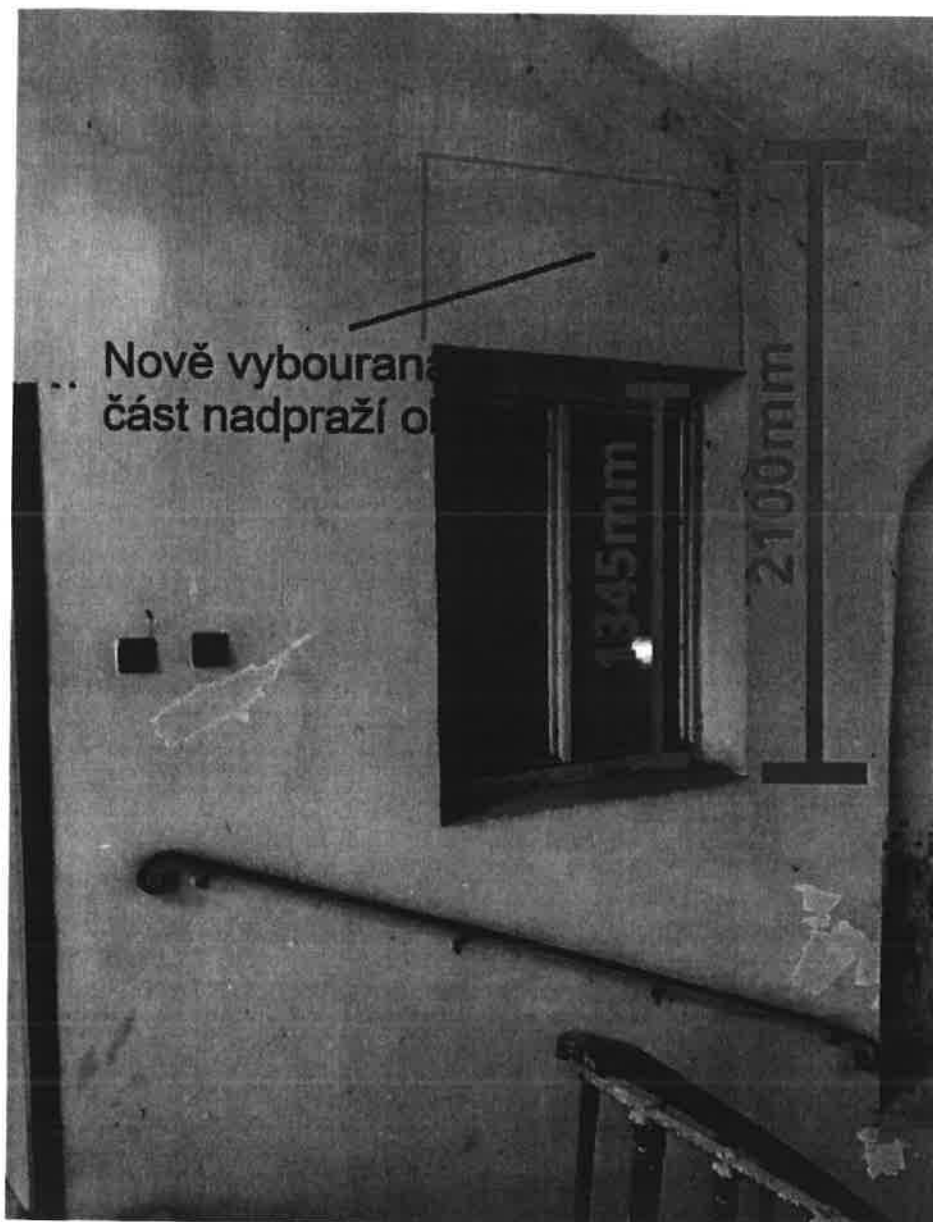

Příloha č.2 - zobrazení vybourané části nadpraží dveří do m.č.24.1



## ZMĚNOVÝ LIST STAVBY

Stavba: Stavební úpravy objektu Elišky Peškové 333/7, Praha 5

### Doplnění skladby střech s nízkým sklonem

Pořadové číslo změnového listu:

09

Změna:

<input checked="" type="checkbox"/>	D - dokumentace
<input type="checkbox"/>	P - příprava
<input checked="" type="checkbox"/>	R - realizace

Stavební oddíl: <b>Střešní plášť</b>	Část:																								
<b>Popis změny:</b> Z důvodu nízkého sklonu střechy je nutné provést doplnění souvrství střešní krytiny S01 - větší objekt na dvoře přístavby a střecha 4.NP část nad vikýřem dle návrhu projektanta viz. e-mail z 26.1.2022 (viz. příloha č.1).																									
<b>Zdůvodnění změny:</b> Navrženo ADS viz. e-mail z 26.1.2022.																									
<b>Posouzení změny - autorský dozor projektanta:</b> Dle zjištěných skutečností na stavbě byl sklon střechy menší než bylo při návrhu uvažováno																									
<b>Posouzení změny - technický dozor</b> TDI souhlasí s vydáním ZL v aktuální podobě. Jedná se o nově zjištěnou skutečnost v průběhu výstavby, kterou projektant nemohl lépe ověřit, u vikýře ve 4.NP pojistná hydroizolace v DPS nebyla uvedena a je nutné ji protodoplnit.																									
<b>Dopady:</b>	<table> <tr> <td>do projektové dokumentace:</td> <td>ano</td> <td>zapracovány</td> <td>ne</td> </tr> <tr> <td>do časového plánu:</td> <td>ano</td> <td>zapracovány</td> <td>ne</td> </tr> <tr> <td>do ceny: <b>ano</b></td> <td><b>zvýšení o:</b></td> <td><b>295 857,35</b></td> <td><b>Kč</b></td> </tr> <tr> <td></td> <td>s DPH 15%</td> <td><b>340 235,95</b></td> <td><b>Kč</b></td> </tr> <tr> <td></td> <td><b>snížení o:</b></td> <td></td> <td><b>Kč</b></td> </tr> <tr> <td></td> <td>s DPH 15%</td> <td></td> <td><b>Kč</b></td> </tr> </table>	do projektové dokumentace:	ano	zapracovány	ne	do časového plánu:	ano	zapracovány	ne	do ceny: <b>ano</b>	<b>zvýšení o:</b>	<b>295 857,35</b>	<b>Kč</b>		s DPH 15%	<b>340 235,95</b>	<b>Kč</b>		<b>snížení o:</b>		<b>Kč</b>		s DPH 15%		<b>Kč</b>
do projektové dokumentace:	ano	zapracovány	ne																						
do časového plánu:	ano	zapracovány	ne																						
do ceny: <b>ano</b>	<b>zvýšení o:</b>	<b>295 857,35</b>	<b>Kč</b>																						
	s DPH 15%	<b>340 235,95</b>	<b>Kč</b>																						
	<b>snížení o:</b>		<b>Kč</b>																						
	s DPH 15%		<b>Kč</b>																						
<b>Navrhovatel změny :</b>	Podpis:																								
<b>Věcná kontrola:</b> Ing. Jiří Zlatohlávek	<b>Cenová kontrola:</b> Ing. Jiří Zlatohlávek																								
<b>Vyjádření zhotovitele:</b>	Podpis:																								
<b>Vyjádření objednatele:</b> URBAN	Podpis:																								
<b>Závěrečné stanovisko:</b>	<table> <tr> <td><b>Celková cena změnového listu č. 9:</b></td> <td><b>295 857,35 Kč</b></td> </tr> <tr> <td><b>s DPH 15%</b></td> <td><b>340 235,95 Kč</b></td> </tr> </table>	<b>Celková cena změnového listu č. 9:</b>	<b>295 857,35 Kč</b>	<b>s DPH 15%</b>	<b>340 235,95 Kč</b>																				
<b>Celková cena změnového listu č. 9:</b>	<b>295 857,35 Kč</b>																								
<b>s DPH 15%</b>	<b>340 235,95 Kč</b>																								

V Praze dne: 12.4.22

Přílohy: Příloha č. 1: nový návrh skladby střechy přístavba

Kyřav spol. s r.o.  
Slavičova 1379/20, 130 00 Žižkov  
Tel: +420 7 34 552 677  
Fax: +420 257 21 145  
IČ: 02408113, DIČ: C000400122

# Cenová nabídka - vícepráce a méněpráce Změnový list č.9

Nová skladba střechy větší objekt na dvoře

Stavba

## Stavební úpravy objektu Elišky Peškové 333/7, Praha 5

Adresa: Elišky Peškové 333/7, Praha 5

Datum: 04.03.2022

Zodpovědnost: Městská část Praha 5, náměstí 14. října 1381/4, PSČ 150 22, Praha 5 - Smíchov  
 Identifikace: KyrasTav spol. s r. o., Slavíkova 1379/20, 130 00, Praha 3

Projektant: AMMBRA PROJEKT s.r.o.

PČ	Typ	Kód	Popis	MJ	Množství	J.cena [CZK]	Cena celkem [CZK]	přípočty	odpočty
							<b>295 857,4 Kč</b>		<b>0,0 Kč</b>
							295 857,35		
D		762	<b>Konstrukce tesarské</b>						
K		762341027	Bednění střež rovných sklon do 60° z desek OSB tl 30 mm na pero a drážku šroubovaných na krokve	m2	151,8	817,0	124 020,6	124 020,6	0,0
			souvrství střešní krytí v S01 - větší objekt na dvoře (pl) 113,379*1,2		136,1				
			střeška 4.NP část nad dvýřem 14,3*1,1		15,7				
K		7651510R 1	Montáž hydroizolačního souvrství z bitumenových pásů na bednění sklonu do 20°	m2	255,4	311,0	79 429,4	79 429,4	0,0
			souvrství střešní krytí v S01 - větší objekt na dvoře (pl) 113,379*2		226,8				
			střeška 4.NP část nad dvýřem 14,3*2		28,6				
N		62856011	pás asfaltový natevitelný modifikovaný SBS tl 4,0mm	m2	303,6	168,0	51 004,8	51 004,8	0,0
			151,8*2						
109	K	762000X2	D+M kontralatě ne střežách sklonu do 60° osové vzdálenosti, včetně těsnícího pásu pod kontralatě, pomocných praci, řeziva, impregnace a spojovacích prostředků (dle PD)	m2	127,7	288,0	36 771,6	36 771,6	0,0
			souvrství střešní krytí v S01 - větší objekt na dvoře (pl) 113,379						
			střeška 4.NP část nad dvýřem 14,3						
128	K	998762103	Přesun hmot pro konstrukce tesarské stanovený z hmotnosti přesunovaného materiálu vodorovná vzdálenost do 50 m v objektech výšky přes 12 do 24 m	t	2,2	1 550,0	3 410,0	3 410,0	0,0
129	K	998762181	Přesun hmot pro konstrukce tesarské stanovený z hmotnosti přesunovaného materiálu. Příplatek k cenám za přesun prováděný bez použití mechanizace pro jakoukoliv výšku objektu	t	2,200	555,0	1 221,0	1 221,0	0,0

OSB deska 151,8\*11,24/1000, ostatní 127,7\*3,6/1000



Příloha č.1: nový návrh skladby střechy přístavba

Odpovědět  Odpovědět e-m  Přeposlat



Jiří Opat <opat@ammbra.cz>

Re: Skladba střechy přístavba

Kontak: Martin Dědík

Kopie: BŘP-MÚKEL, Pářík, Lukáš; PŘEŠTĚL, Tomáš; Mlýnský, Petr; ...

Zpráva se přeposlala 03.03.2022 11:26.

02 001	střecha šikmá - skládaná keramická krytina - 2 dvorní objekt sklon střechy 18 ° - vodotěsné provedení středního pláště	TL	POZNÁMKA
střecha šikmá - skládaná keramická krytina - 2 dvorní objekt sklon střechy 18 ° - vodotěsné provedení středního pláště	Skládaná krytina keramická nebo betonová dle původní - rapasovaná a doplněná	50,0	Revize 01 - ze dne 26.1.2022 důvod skutečný sklon střechy (18°) nedovoluje provedení klasické (původně navrhované) skladby pro betonové tašky (min 22°)
	laťe 60/40 nové	40,0	
	Kontratlátě 60/40 - nové - větraná mazera	40,0	
	hydroizolační souvrství s modifikovaným bitumen.pěsů -spodní vrstva mechanicky přikotvená k OSB deskám a přetavenými přesahy 15cm a vrchní vrstva plnoplošně natavená na spodní vrstvu	4,0	
	desky vodotěsné OSB - přibítlé na krokve přes podložky (OSB deska 30 mm) - vzlínke 30 mm vzduch vrstva mezi spodním licem podbití a pojistnoz hydroizolaci	82,0	
	pojistná kontaktní hydroizolace	0,0	
	tepelné izolační desky vkládané mezi stávající krokve z minerální vlny souč.tep.vodivost = 0,034 W/mK	150,0	
	parozábrana + nosná konstrukce sdk kce - uzpůsobená na vyšší zatížení + tep. Izolace z minerální vlny souč.tep.vodivost = 0,034 W/mK	10,0	
	SDK - PO odolný E1 45 min - 2x15 mm	30,0	
	Tloušťka skladby celkem	426,0	
průběh příloha č. 2	Tloušťka skladby celkem	426,0	mm
Kč/celk	Celkem odhadem	1000	1000
Kč/celk	Sazónní protilepu teplo	1000	1000
Kč/celk	Nepoznačeno: 0,00	1000	1000