

SMLOUVA

o zřízení věcného břemene - služebnosti č.: BM-014330037503/001

město Šlapanice

sídlo: Masarykovo náměstí 100/7, 664 51 Šlapanice
IČO: 00282651
DIČ: CZ00282651
Zastoupeno: **Mgr. Michaelou Trněnou**, starostkou
Číslo účtu: [REDACTED]

(dále jen „Povinný“) na straně jedné

a

E.ON Distribuce, a.s.

se sídlem: F. A. Gerstnera 2151/6, 370 49 České Budějovice
IČO: 28085400
DIČ: CZ 28085400
zapsána: v OR vedeném Krajským soudem v Českých Budějovicích, spisová značka B 1772
bankovní spojení: [REDACTED]
číslo účtu: [REDACTED]

z a s t o u p e n á na základě plné moci ze dne 17.09.2015 společností:

E.ON Česká republika, s.r.o.

se sídlem: F. A. Gerstnera 2151/6, 370 49 České Budějovice
IČO: 25733591
DIČ: CZ 257 33 591
zapsána: v OR vedeném Krajským soudem v Českých Budějovicích, spisová značka C 15066,
zastoupená: **Monika Březová**, Manažer věcných břemen, na základě Pověření ze dne 07.01.2013

(dále jen „Oprávněná“) na straně druhé

(Povinný a Oprávněná společně rovněž jako „Smluvní strany“)

uzavřeli níže uvedeného dne, měsíce a roku tuto:

smlouvu o zřízení věcného břemene - služebnosti

č.: BM-014330037503/001 (dále jen „Smlouva“)

k provedení (v souladu s) ustanovení § 25 odst. 4 zákona č. 458/2000 Sb., energetický zákon, v platném znění, a § 1257 a násl. zákona č. 89/2012 Sb., občanský zákoník

Kontakty:

- ve věcech technických:
- na zhotovitele smlouvy:

Monika Březová – 545 142 323
Mgr. Pavel Mareček – 774 310 867

BM-014130018920/1030000399/001-YPM

Článek I. Úvodní ustanovení

- 1.1. Oprávněná je provozovatelem distribuční soustavy (dále jen „PDS“) na území vymezeném licencí. Distribuční soustava je provozována ve veřejném zájmu. PDS má povinnost zajišťovat spolehlivé provozování, obnovu a rozvoj distribuční soustavy na území vymezeném licencí, přičemž zřízení tohoto věcného břemene je ze strany Oprávněné jedním ze zákonem daných předpokladů pro plnění této povinnosti.
- 1.2. Povinný prohlašuje, že mimo jiné je jediným a výlučným vlastníkem pozemku parc. č. **3497/14, 3569/154, 3569/267, 3569/269, 3569/270, 3569/274, 3569/275, 3569/388, 3569/390, 3585/3, 3651 a 3652**, vše v katastrálním území Šlapanice u Brna, obec Šlapanice, okres Brno-venkov (dále jen „Pozemek“)
- 1.3. Katastrální úřad pro Jihomoravský kraj, Katastrální pracoviště Brno-venkov eviduje – je předmětný Pozemek zapsán v katastru nemovitostí na LV č. **10001** pro katastrální území Šlapanice u Brna.
- 1.4. Pozemek se nachází na území vymezeném licencí, v němž Oprávněná provozuje distribuční soustavu. Oprávněná má povinnost zřídit věcné břemeno umožňující zřídit a provozovat ve smyslu § 25 odst. 3 písm. e) energetického zákona na Pozemku zařízení distribuční soustavy.

Článek II. Předmět Smlouvy

- 2.1. Předmětem Smlouvy je zřízení a vymezení věcného břemene podle § 25 odst. 4 energetického zákona osobní služebnosti energetického vedení dle tohoto zákona (dále též jen „věcné břemeno“). Obsah věcného břemene je specifikován v článku III. této smlouvy na Pozemku ve prospěch Oprávněné v rozsahu uvedeném v této Smlouvě a vyplývajícím z přísl. ustanovení energetického zákona.

Článek III. Specifikace věcného břemene

- 3.1. Smluvní strany se dohodly, že Povinný, jako vlastník Pozemku, zřizuje k Pozemku ve prospěch Oprávněné právo odpovídající věcnému břemenu podle § 25 odst. 4 energetického zákona, když jeho obsah a rozsah jeho výkonu je blíže uveden kromě příslušných ustanovení energetického zákona v tomto článku.
- 3.2. Smluvní strany berou na vědomí, že se změnou vlastníka Pozemku přechází i práva a povinnosti vyplývající z věcného břemene na nabyvatele Pozemku.
- 3.3. Oprávněný je vlastníkem a provozovatelem distribuční soustavy – stavby realizované pod názvem „**Šlapanice, Těsnohlídkova, DSNN, VN, TS, 14RD**“ (dále jen „distribuční soustava“). Smluvní strany se za účelem umístění distribuční soustavy - **kabelového vedení VN, kabelového vedení NN, přípojkových skříní, trafostanice** na Pozemku a za účelem jejího provozování dohodly na zřízení věcného břemene, jehož obsahem je právo Oprávněné zřídit, provozovat, opravovat a udržovat distribuční soustavu na Pozemku. Věcné břemeno zahrnuje též právo Oprávněné provádět na distribuční soustavě úpravy za účelem její obnovy, výměny, modernizace nebo zlepšení její výkonnosti, včetně jejího odstranění.
- 3.4. Rozsah věcného břemene podle této smlouvy vymezuje:
 - Geometrický plán č.: 3026-17/2016 zhotovený firmou Martina Sattlerová, který ověřil Doc. Ing. Dušan Rosa, CSc. dne 05.09.2016 pod č.: 238/2016 a za Katastrální úřad pro Jihomoravský kraj, Katastrální pracoviště Brno-venkov potvrdila Marie Rosendorfová dne 12.09.2016 pod č.: PGP2880/2016-703
 - Geometrický plán č.: 3060-18/2016 zhotovený firmou Martina Sattlerová, který ověřil Doc. Ing. Dušan Rosa, CSc. dne 21.07.2016 pod č.: 236/2016 a za Katastrální úřad

Kontakty:

ve věcech technických:
- na zhotovitele smlouvy:

Monika Březová – 545 142 323
Mgr. Pavel Mareček – 774 310 867

BM-014130018920/1030000399/001-YPM

pro Jihomoravský kraj, Katastrální pracoviště Brno-venkov potvrdila Marie Rosendorfová dne 29.07.2016 pod č.: PGP2382/2016-703

Citované geometrické plány jsou přílohou a nedílnou součástí této smlouvy.

- 3.5. Povinný z věcného břemene bere na vědomí, že distribuční soustava je chráněna ochrannými pásmy dle energetického zákona. Ochranné pásmo slouží k zajištění spolehlivého provozu distribuční soustavy a k ochraně života, zdraví a majetku osob.
- 3.6. Povinný z věcného břemene je povinen strpět výkon práva Oprávněné vyplývající z této smlouvy a energetického zákona a zdržet se veškeré činnosti, co vede k ohrožení součástí distribuční soustavy a omezení výkonu tohoto práva Oprávněné.
- 3.7. Věcné břemeno zřízené touto smlouvou se sjednává jako časově neomezené a zaniká v případech stanovených zákonem.

Článek IV. Další práva

- 4.1 Oprávněná z věcného břemene má ve vztahu k Pozemku dále oprávnění, která jí, jako PDS, vznikem věcného břemene dle této smlouvy přísluší ze zákona a to z ustanovení § 25 odst. 3 písm. f) a g) energetického zákona, především pak:
 - vstupovat a vjíždět na Pozemek v souvislosti s realizací práv vyplývajících jí z věcného břemene podle odst. 3.4. článku III. této smlouvy.
 - odstraňovat a oklešťovat na Pozemku stromoví a jiné porosty, provádět likvidaci odstraněného a okleštěného stromoví a jiných porostů ohrožujících bezpečně a spolehlivě provozování Součástí distribuční soustavy v případech, kdy tak po předchozím upozornění a stanovení rozsahu neučinil sám Povinný.
- 4.2 Oprávněná je povinna při výkonu oprávnění popsaných shora postupovat coby PDS striktně ve smyslu § 25 odst. 8 energetického zákona, tj. co nejvíce šetřit práva Povinného a vstup na Pozemek mu bezprostředně oznámit. Po skončení prací je povinna uvést Pozemek do předchozího stavu, a není-li to možné s ohledem na povahu provedených prací, do stavu odpovídajícího předchozímu účelu nebo užívání Pozemku a bezprostředně oznámit tuto skutečnost Povinnému. Po provedení odstranění nebo okleštění stromoví je povinna na svůj náklad provést likvidaci vzniklého klestu a zbytků po těžbě.
- 4.3 Distribuční soustava je inženýrskou sítí ve smyslu § 509 zákona č. 89/2012 Sb., občanský zákoník a nejedná se tak o součást pozemku.

Článek V. Cena a platební podmínky

- 5.1 Věcné břemeno podle této smlouvy se zřizuje úplatně.
- 5.2 Jednorázová náhrada za zřízení věcného břemene se sjednává ve výši **72.947 Kč bez DPH** (slovy: sedmdesátdvatisícdevětsetčtyřicet sedm korun českých). **K této částce bude připočítána platná sazba DPH.**
- 5.3 Jednorázová úplata bude povinnému uhrazena na základě daňového dokladu – faktury s termínem splatnosti min. 21 dnů od doručení vystavené povinným po obdržení oznámení o povolení vkladu věcného břemene dle této smlouvy o zřízení věcného břemene (doručení změnového listu vlastnictví).

Daňový doklad – faktura musí být vystavena na fakturační společnost: **E.ON Distribuce, a.s.**

Povinná poznámka – uvedení čísla smlouvy na daňovém dokladu (faktuře):

Úhrada věcného břemene dle smlouvy E.ON číslo **BM-014330037503/001**

Kontakty:

- ve věcech technických;
- na zhotovitele smlouvy;

Monika Březová – 545 142 323
Mgr. Pavel Mareček – 774 310 867

BM-014130018920/1030000399/001-YPM

Článek VI.

Vklad věcného břemene do veřejného seznamu

- 6.1 Oprávněná a Povinný se dohodli, že návrh na zahájení řízení o zápisu práva odpovídajícího věcnému břemenu zřizovanému touto Smlouvou k Pozemku do katastru nemovitostí bude podán příslušnému katastrálnímu úřadu Oprávněnou. Správní poplatek za návrh na zahájení řízení o povolení vkladu práva do katastru nemovitostí uhradí Oprávněná.
- 6.2 Věcné břemeno podle této smlouvy vzniká v souladu s ustanovením občanského zákoníku zápisem do veřejného seznamu (katastr nemovitostí). Právní účinky zápisu nastávají k okamžiku, kdy návrh na zápis došel příslušnému katastrálnímu úřadu.

Článek VII.

Doložka dle zákona o obcích

- 7.1 Povinný z věcného břemene prohlašuje, že tato smlouva je uzavřena v souladu s ustanovením § 41 odst. 2 zákona č. 128/2000Sb., o obcích v platném znění.
- 7.2 Tato smlouva byla schválena na 66. schůzi Rady města Šlapanice dne 15.02.2017.

Článek VIII.

Ostatní ujednání

- 8.1 Podpisem této smlouvy Povinný jako subjekt údajů potvrzuje, že Oprávněná jako správce údajů splnila vůči subjektu údajů informační povinnost ve smyslu § 11 zákona č. 101/2000 Sb., o ochraně osobních údajů, týkající se zejména provádění zpracování osobních dat subjektu údajů v interním informačním systému správce údajů pouze k účelu danému touto smlouvou. Povinný jako subjekt údajů prohlašuje, že si je vědom všech svých zákonných práv v souvislosti s poskytnutím svých osobních údajů k účelu danému touto Smlouvou. Oprávněná se zavazuje při správě osobních údajů Povinného využívat je a nakládat s nimi pouze ke sjednanému účelu a v souladu se zákonem.
- 8.2 Smlouva je sepsána ve 3 stejnopisech, z nichž po jednom obdrží Povinný a Oprávněná a jeden stejnopis bude Oprávněnou použit pro účely příslušného řízení o zápisu věcného břemene do katastru nemovitostí.
- 8.3 Smluvní strany výslovně souhlasí, že všechny údaje uvedené ve smlouvě, včetně osobních údajů, budou zveřejněny v registru smluv, podle zákona č. 340/2015 Sb., o zvláštních podmínkách účinnosti některých smluv, uveřejnění těchto smluv a o registru smluv (zákon o registru smluv). Město Šlapanice zašle smlouvu správci registru smluv k uveřejnění.
- 8.4 Smluvní strany se zavazují, že pokud příslušný katastrální úřad vyzve účastníky k odstranění případných nedostatků návrhu na zahájení řízení o povolení vkladu, případně listiny, na základě které má být právo zapsáno, vyvinou potřebnou součinnost k jejich odstranění ve stanovené lhůtě.
- 8.5 V případě, že příslušný katastrální úřad v řízení o povolení vkladu řízení zastaví či zamítne, smluvní strany se zavazují poté uzavřít ve lhůtě do 30 kalendářních dnů ode dne doručení rozhodnutí katastrálního úřadu o zastavení či zamítnutí vkladu oběma smluvními stranám novou smlouvu o zřízení věcného břemene s totožným obsahem za stejných cenových podmínek, ve které budou odstraněny všechny nedostatky, které bránily povolení vkladu práva dle této smlouvy, bude-li to možné.
- 8.6 Oprávněná je povinna (prostřednictvím mandátáře) doručit kopii návrhu na zahájení řízení o povolení vkladu práva do KN s vyznačením data přijetí (podání) na KP KÚ (nebo jiného dokladu o doručení – doručenky) do 5 pracovních dnů na adresu Povinného ode dne podání na katastrální úřad. Smluvní strany si mohou smluvně dohodnout i jiný (alternativní) způsob doručení návrhu na zahájení řízení, například faxem, mailem apod.

Kontakty:

- ve věcech technických:
- na zhotovitele smlouvy:

Monika Březová – 545 142 323
Mgr. Pavel Mareček – 774 310 867

BM-014130018920/1Q30000399/001-YPM

**Článek IX.
Závěrečná ujednání**

- 9.1 Smluvní strany prohlašují, že si Smlouvu před jejím podpisem přečetly, že byla uzavřena po vzájemné dohodě, podle jejich pravé a svobodné vůle, dobrovolně, určitě, vážně a srozumitelně, nikoliv v tísní, pod nátlakem ani za nápadně nevýhodných podmínek, což stvrzují svými podpisy. Smluvní strany prohlašují, že Smlouva představuje úplnou dohodu o veškerých jejich náležitostech a neexistují náležitosti, které by smluvní strany neujednaly.
- 9.2 Smlouva nabývá účinnosti okamžikem jejího uzavření. Pro případ, že tato Smlouva není uzavírána za přítomnosti obou smluvních stran, platí, že Smlouva nebude uzavřena, pokud ji povinný či oprávněný podepíše s jakoukoliv změnou či odchylkou, byť nepodstatnou, nebo dodatkem, ledaže druhá smluvní strana takovou změnu či odchylku nebo dodatek následně schválí.
- 9.3 Smlouva může být měněna nebo doplňována pouze formou vzestupně číslovaných písemných dodatků podepsaných oběma smluvními stranami.
- 9.4 Smlouva a právní vztahy z ní vyplývající se řídí právním řádem České republiky.
- 9.5 Na právní vztahy vyplývající nebo související s touto Smlouvou a v ní nebo v energetickém zákoně výslovně neupravené se přiměřeně uplatní ustanovení občanského zákoníku.

Povinný:

Ve Šlapanicích, dne: 6.4.2017

MĚSTO ŠLAPANICE
Masarykovo náměstí 100/7
664 51 Šlapanice

město Šlapanice
Mgr. Michaela Trněná, starostka města

Oprávněná:

V Brně, dne:

e-on

blíka, s.r.o.
51/6
čejovice

087

E.ON Distribuce, a.s.
zastoupená E.ON Česká republika, s.r.o.
Monika Březová
Manažer věcných břemen

Kontakty:

- ve věcech technických:
- na zhotovitele smlouvy:

Monika Březová – 545 142 323
Mgr. Pavel Mareček – 774 310 867

BM-014130018920/1030000399/001-YPM

VÝKAZ DOSAVADNÍHO A NOVÉHO STAVU ÚDAJŮ KATASTRU NEMOVITOSTÍ

Dosavadní stav			Nový stav					Porovnání se stavem evidence právních vztahů										
Označení pozemku parc. číslem	Výměra parcely		Druh pozemku	Označení pozemku parc. číslem	Výměra parcely		Druh pozemku	Typ stavby	Způsob využití	Způsob využití	Způsob využití	Způsob využití	Díl přechází z pozemku označeného v katastru nemovitostí		Číslo listu vlastnictví	Výměra dílu		Označení dílu
	ha	m ²			Způsob využití	ha							m ²	Způsob využití		Způsob využití	Způsob využití	
3569/151													3569/151		4999			
3569/388													3569/388		10001			
3569/390													3569/390		10001			

Oprávněný: dle listin

Druh věcného břemene: dle listin

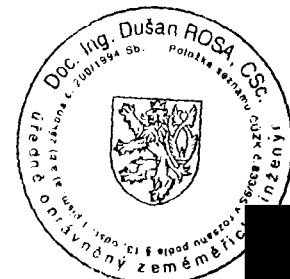
GEOMETRICKÝ PLÁN pro vymezení rozsahu věcného břemene k části pozemku	Geometrický plán ověřil úředně oprávněný zeměměřičský inženýr:		Stejnopis ověřil úředně oprávněný zeměměřičský inženýr:		
	Iméno, příjmení: Doc. Ing. Dušan Rosa, CSc.		Iméno, příjmení: Doc. Ing. Dušan Rosa, CSc.		
	Číslo položky seznamu úředně oprávněných zeměměřičských inženýrů: 833/95		Číslo položky seznamu úředně oprávněných zeměměřičských inženýrů: 833/95		
	Dne: 21. července 2016 Číslo: 236/2016		Dne: 29. července 2016 Číslo: 250/2016		
Náležitosti a přesnosti odpovídá právním předpisům.		Katastrální úřad souhlasí s oříslováním parcel.		Tento stejnopis odpovídá geometrickému plánu v elektronické podobě uloženému v dokumentaci katastrálního úřadu.	
Vyhovitel: Martina Sattlerová Popkova 1003/32, 664 34 Kuřim IČ: 033 46 617 Tel.: +420 607 293 762		KÚ pro Jihomoravský kraj KP Brno-venkov Marie Rosendorfova PGP2382/2016-703 2016.07.29 08:46:50 CEST		Ověření stejnopisu geometrického plánu v listinné podobě.	
Číslo plánu: 3060-18/2016					
Okres: Brno-venkov					
Obec: Šlapanice					
Kat. území: Šlapanice u Brna					
Mapový list: Brno 6-2/21		Dosavadním vlastníkům pozemků byla poskytnuta možnost seznámit se v terénu s průběhem navrhovaných nových hranic, které byly označeny předepsaným způsobem.			

3569/389

2773-2

"A"



3569/154

3569/150

"B"



3569/390

3569/155

3569/391

Seznam souřadnic (S-JTSK)
 Číslo bodu Souřadnice pro zápis do KN
 Y X Kod kv.

k.o. Slapanice u Brna (762792)			
Číslo bodu	Y	X	Kod kv.
2773-2	590683.71	1164368.32	3
2773-3	590645.20	1164396.17	3
1	590625.62	1164413.01	3
2	590625.96	1164413.33	3
3	590626.58	1164412.69	3
4	590626.24	1164412.36	3
5	590680.73	1164369.93	3
6	590681.00	1164370.28	3
7	590681.73	1164369.75	3
8	590681.45	1164369.38	3
9	590662.12	1164383.40	3
10	590662.37	1164383.75	3
11	590663.10	1164383.22	3
12	590662.85	1164382.88	3
13	590641.84	1164398.43	3
14	590642.12	1164398.80	3
15	590642.84	1164398.26	3
16	590642.55	1164397.88	3
17	590642.03	1164398.68	6
18	590642.74	1164398.12	6

3569/151

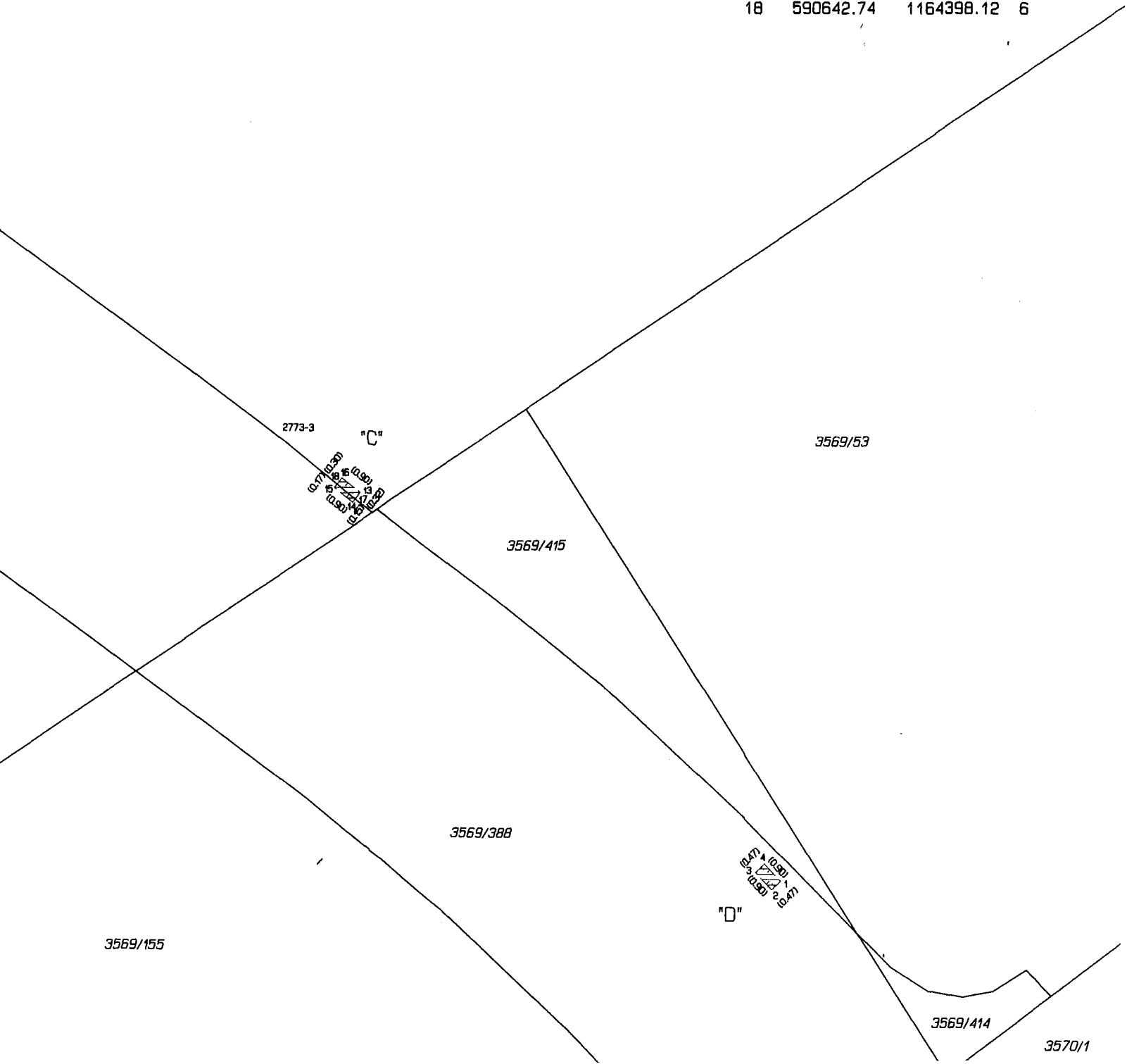

3569/155

3570/1

VÝKAZ DOSAVADNÍHO A NOVÉHO STAVU ÚDAJŮ KATASTRU NEMOVITOSTÍ													
Dosavadní stav				Nový stav									
Označení pozemku parc. číslem	Výměra parcely		Druh pozemku Způsob využití	Označení pozemku parc. číslem	Výměra parcely		Druh pozemku Způsob využití	Typ stavby Způsob využití	Způsob určení výměr	Porovnání se stavem evidence právních vztahů			
	ha	m ²			ha	m ²				Díl přechází z pozemku označeného v katastru nemovitostí	dřívejší poz. evidenci	Číslo listu vlastnictví	Výměra dílu
											ha	m ²	
1116/1										1116/1		521	
3497/14										3497/14		10001	
3569/148										3569/148		5189	
3569/149										3569/149		5186	
3569/152										3569/152		3965	
3569/153										3569/153		1153	
3569/154										3569/154		10001	
3569/155										3569/155		1153	
3569/265										3569/265		953	
3569/266										3569/266		3105	
3569/267										3569/267		10001	
3569/268										3569/268		196	
3569/269										3569/269		10001	
3569/270										3569/270		10001	
3569/271										3569/271		953	
3569/272										3569/272		3965	
3569/274										3569/274		10001	
3569/275										3569/275		10001	
3569/276										3569/276		3138	
3569/378										3569/378		4865	
1569/379										3569/379		4865	
569/380										3569/380		5187	
69/381										3569/381		4865	
69/382										3569/382		4193	
59/383										3569/383		1153	
19/384										3569/384		1153	
9/385										3569/385		1153	
1/386										3569/386		5196	
1/387										3569/387		1153	
1/388										3569/388		10001	
390										3569/390		10001	
1/3										3585/3		10001	
1										3643/1		1077	
										3651		10001	
										3652		10001	

ný: dle listin

ého břemene: dle listin

ETRICKÝ PLÁN

řahu věcného břemene k části

řtina Sattlerová
škova 1003/32, 664 34 Kuřim
033 46 617
: +420 607 293 762
-17/2016
-venkov
nice
nice u Brna
-2/21, /22
emku byla poskytnuta možnost
em navrhovaných nových hranic.
ným způsobem:

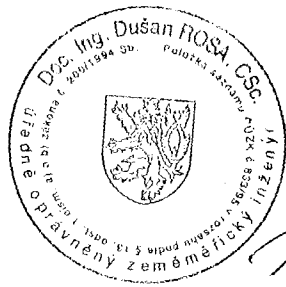
Geometrický plán ověřil úředně oprávněný zeměměřický inženýr:	Stejnopis ověřil úředně oprávněný zeměměřický inženýr:
Jméno, příjmení: Doc. Ing. Dušan Rosa, CSc.	Jméno, příjmení: Doc. Ing. Dušan Rosa, CSc.
Číslo položky seznamu úředně oprávněných zeměměřických inženýrů: 833/95	Číslo položky seznamu úředně oprávněných zeměměřických inženýrů: 833/95
Dne: 5. září 2016 Číslo: 238/2016	Dne: 12. září 2016 Číslo: 291/2016
Náležitosti a přesnosti odpovídá právním předpisům.	Tento stejnopis odpovídá geometrickému plánu v elektronické podobě uloženému v dokumentaci katastrálního úřadu.
Katastrální úřad souhlasí s ořizováním parcel.	Ověření stejnopisu geometrického plánu v listinné podobě.
KÚ pro Jihomoravský kraj KP Brno-venkov Marie Rosendorfová PGP2880/2016-703 2016.09.12 10:12:35 CEST	

0399/001-YPM
1/5

SEZNAM SOUŘADNIC (S-JTSK)

Číslo bodu	Y	X	Kód kv.	Číslo bodu	Y	X	Kód kv.
k.ú. Šlapanice u Brna (762792)							
124-92	590478.56	1164358.83	3	26	590652.99	1164452.80	3
2214-82	590527.58	1164372.38	6	27	590650.49	1164449.76	3
2214-283	590421.66	1164347.07	6	28	590650.91	1164449.50	3
2588-2845	590445.45	1164352.27	8	29	590649.09	1164447.54	3
2772-10	590717.60	1164267.16	3	30	590649.51	1164447.26	3
2772-11	590725.57	1164247.25	3	31	590647.86	1164445.80	3
2772-12	590733.78	1164227.43	8	32	590648.22	1164445.44	3
2772-17	590736.56	1164241.35	3	33	590647.21	1164445.34	3
2772-25	590725.59	1164268.74	3	34	590647.47	1164444.92	3
2772-27	590718.74	1164285.85	3	35	590646.10	1164444.78	3
2772-28	590717.93	1164288.30	3	36	590646.34	1164444.34	3
2772-30	590711.30	1164308.31	3	37	590645.31	1164444.33	3
2772-33	590703.12	1164354.28	3	38	590645.59	1164443.91	3
2772-36	590698.71	1164350.45	3	39	590642.03	1164441.53	3
2772-37	590698.81	1164348.18	3	40	590642.35	1164441.15	3
2772-49	590627.86	1164425.06	3	41	590640.95	1164440.70	3
2772-57	590705.43	1164326.01	3	42	590641.29	1164440.34	3
2772-84	590734.36	1164254.70	3	43	590639.58	1164439.12	3
2894-2	590703.01	1164334.11	3	44	590639.96	1164438.80	3
2908-30	590726.20	1164267.22	3	45	590636.95	1164436.16	3
2908-40	590711.82	1164306.75	3	46	590637.33	1164435.82	3
2937-98	590587.16	1164406.98	8	47	590633.80	1164432.77	3
2937-99	590587.39	1164406.00	8	48	590634.16	1164432.43	3
2937-256	590314.39	1164321.87	6	49	590630.26	1164429.15	3
2937-258	590293.97	1164319.13	6	50	590630.64	1164428.81	3
1	590678.40	1164479.10	3	51	590629.62	1164428.39	3
2	590678.83	1164479.21	8	52	590629.98	1164428.03	3
3	590679.37	1164478.83	8	53	590628.37	1164427.30	3
4	590678.36	1164478.58	3	54	590628.75	1164426.98	3
5	590676.88	1164479.73	3	55	590627.77	1164426.35	3
6	590676.66	1164479.29	3	56	590628.27	1164426.21	3
7	590674.05	1164481.44	3	57	590628.32	1164425.33	3
8	590673.85	1164480.98	3	58	590628.77	1164424.04	3
9	590673.00	1164481.70	3	59	590629.11	1164424.42	3
10	590672.98	1164481.18	3	60	590629.58	1164423.52	3
11	590672.18	1164481.55	3	61	590629.92	1164423.90	3
12	590672.46	1164481.09	3	62	590630.12	1164422.78	3
13	590669.11	1164477.41	3	63	590630.54	1164423.06	3
14	590669.51	1164477.11	3	64	590631.30	1164420.78	3
15	590667.66	1164475.40	3	65	590631.72	1164421.04	3
16	590668.08	1164475.12	3	66	590632.56	1164418.88	3
17	590664.84	1164471.14	3	67	590633.00	1164419.14	3
18	590665.26	1164470.86	3	68	590633.18	1164417.65	3
19	590661.32	1164466.13	3	69	590633.67	1164417.78	3
20	590661.72	1164465.85	3	70	590634.42	1164416.09	3
21	590656.95	1164459.90	3	71	590633.50	1164417.20	3
22	590657.37	1164459.62	3	72	590634.78	1164416.45	3
23	590654.95	1164457.02	3	73	590640.18	1164411.58	3
24	590655.37	1164456.74	3	74	590640.50	1164411.96	3
25	590652.57	1164453.06	3	75	590641.87	1164410.11	3
				76	590642.19	1164410.49	3

SEZNAM SOUŘADNIC (S-JTSK)

Číslo bodu	Y	X	Kód kv.	Číslo bodu	Y	X	Kód kv.
77	590648.52	1164405.03	3	128	590710.82	1164308.22	3
78	590648.80	1164405.43	3	129	590711.26	1164307.26	3
79	590649.89	1164404.12	3	130	590711.52	1164307.65	3
80	590650.17	1164404.54	3	131	590711.39	1164307.11	3
81	590653.80	1164401.35	3	132	590711.41	1164306.76	3
82	590654.10	1164401.75	3	133	590715.12	1164295.28	3
83	590657.44	1164398.73	3	134	590717.39	1164288.24	3
84	590657.74	1164399.13	3	135	590717.79	1164287.20	3
85	590663.17	1164394.24	3	136	590718.15	1164287.64	3
86	590663.45	1164394.66	3	137	590717.88	1164286.61	3
87	590665.10	1164393.15	3	138	590721.84	1164276.66	3
88	590665.36	1164393.57	3	139	590718.43	1164285.78	3
89	590672.34	1164387.99	3	140	590725.09	1164268.69	3
90	590672.64	1164388.39	3	141	590725.44	1164267.59	3
91	590683.01	1164380.23	3	142	590725.87	1164268.04	3
92	590683.31	1164380.63	3	143	590725.65	1164267.14	3
93	590687.66	1164376.90	3	144	590726.59	1164264.41	3
94	590687.96	1164377.30	3	145	590727.05	1164264.59	3
95	590697.43	1164369.76	3	146	590728.55	1164259.45	3
96	590697.73	1164370.16	3	147	590729.01	1164259.63	3
97	590706.40	1164363.39	3	148	590729.19	1164257.71	3
98	590706.74	1164363.75	3	149	590729.65	1164257.93	3
99	590706.81	1164362.88	3	150	590729.73	1164256.78	3
100	590707.31	1164363.06	3	151	590730.15	1164257.04	3
101	590706.84	1164362.10	3	152	590730.22	1164256.07	3
102	590707.34	1164362.02	3	153	590730.62	1164256.37	3
103	590704.07	1164354.82	3	154	590730.94	1164255.24	3
104	590704.45	1164354.44	3	155	590731.28	1164255.62	3
105	590703.69	1164354.68	3	156	590731.82	1164254.64	3
106	590703.75	1164354.16	3	157	590732.04	1164255.10	3
107	590701.95	1164354.92	3	158	590732.77	1164254.32	3
108	590702.01	1164354.40	3	159	590732.87	1164254.82	3
109	590700.14	1164354.19	3	160	590733.80	1164254.22	3
110	590700.40	1164353.75	3	161	590734.16	1164254.28	3
111	590699.25	1164353.40	3	162	590734.44	1164254.03	3
112	590699.67	1164353.12	3	163	590734.86	1164254.33	3
113	590698.78	1164352.09	3	164	590737.10	1164247.28	3
114	590699.26	1164351.93	3	165	590737.64	1164247.30	3
115	590698.38	1164350.72	3	166	590736.94	1164246.79	3
116	590698.07	1164349.64	3	167	590737.40	1164246.57	3
117	590698.59	1164349.62	3	168	590736.35	1164245.95	3
118	590698.64	1164346.62	3	169	590736.79	1164245.69	3
119	590699.12	1164346.74	3	170	590735.94	1164245.11	3
120	590701.76	1164336.43	3	171	590736.42	1164244.95	3
121	590702.24	1164336.57	3	172	590735.67	1164243.90	3
122	590704.29	1164328.38	3	173	590736.17	1164243.84	3
123	590704.64	1164328.67	3	174	590735.64	1164242.89	3
124	590704.36	1164327.95	3	175	590736.14	1164242.93	3
125	590704.65	1164326.94	3	176	590735.80	1164242.02	3
126	590708.33	1164315.30	3	177	590736.28	1164242.18	3
127	590708.81	1164315.46	3	178	590736.60	1164239.86	3

SEZNAM SOUŘADNIC (S-JTSK)

Číslo bodu	Y	X	Kód kv.	Číslo bodu	Y	X	Kód kv.
179	590736.87	1164240.66	3	230	590710.83	1164286.02	3
180	590737.66	1164237.05	3	231	590710.39	1164285.61	3
181	590737.21	1164239.82	3	232	590710.67	1164286.32	3
182	590738.14	1164237.19	3	233	590710.39	1164287.39	3
183	590737.83	1164236.26	3	234	590710.10	1164286.47	3
184	590738.29	1164236.50	3	235	590707.82	1164295.58	3
185	590738.29	1164235.74	3	236	590707.34	1164295.42	3
186	590738.71	1164236.00	3	237	590704.11	1164306.28	3
187	590740.84	1164229.72	3	238	590703.64	1164306.00	3
188	590741.30	1164229.92	3	239	590704.05	1164306.78	3
189	590741.33	1164228.57	3	240	590703.69	1164307.86	3
190	590741.67	1164229.05	3	241	590703.48	1164306.90	3
191	590741.72	1164227.76	3	242	590703.21	1164807.70	3
192	590743.34	1164224.06	3	243	590702.10	1164312.55	3
193	590742.11	1164228.26	3	244	590701.62	1164312.39	3
194	590743.87	1164224.12	3	245	590699.74	1164319.70	3
195	590743.24	1164223.71	3	246	590699.26	1164319.54	3
196	590743.70	1164223.51	3	247	590697.51	1164326.61	3
197	590742.84	1164223.06	3	248	590697.09	1164326.30	3
198	590743.18	1164222.66	3	249	590697.30	1164327.04	3
199	590740.47	1164222.10	3	250	590697.04	1164328.17	3
200	590740.65	1164221.64	3	251	590696.75	1164327.14	6
201	590737.86	1164221.08	3	252	590693.48	1164340.32	3
202	590737.96	1164220.58	3	253	590693.00	1164340.18	3
203	590737.04	1164221.16	3	254	590691.36	1164347.26	3
204	590737.09	1164220.56	3	255	590690.94	1164346.93	3
205	590736.64	1164220.80	3	256	590691.21	1164348.75	3
206	590736.46	1164222.60	3	257	590690.72	1164347.81	3
207	590736.00	1164222.40	3	258	590690.71	1164348.75	3
208	590734.78	1164226.37	3	259	590691.25	1164351.09	3
209	590734.45	1164225.85	8	260	590690.75	1164351.15	3
210	590734.30	1164227.58	3	261	590691.76	1164353.31	3
211	590734.10	1164226.68	8	262	590691.28	1164353.43	3
212	590730.56	1164236.99	3	263	590692.35	1164355.32	3
213	590730.10	1164236.79	3	264	590691.89	1164355.50	3
214	590726.65	1164246.14	3	265	590693.53	1164357.66	3
215	590726.28	1164245.73	3	266	590693.07	1164357.84	3
216	590726.43	1164246.42	3	267	590694.18	1164359.99	3
217	590726.05	1164247.46	3	268	590693.68	1164360.03	3
218	590725.86	1164246.53	3	269	590694.05	1164361.30	3
219	590723.37	1164254.39	3	270	590693.57	1164361.16	3
220	590722.91	1164254.21	3	271	590693.47	1164362.51	3
221	590721.39	1164259.26	3	272	590693.05	1164362.23	3
222	590720.93	1164259.06	3	273	590692.24	1164363.83	3
223	590718.55	1164266.03	3	274	590691.90	1164363.47	3
224	590718.21	1164265.64	3	275	590687.12	1164367.93	3
225	590718.39	1164266.32	3	276	590686.82	1164367.53	3
226	590718.05	1164267.41	3	277	590682.84	1164371.05	3
227	590717.87	1164266.47	3	278	590682.65	1164370.56	3
228	590714.45	1164276.66	3	279	590682.00	1164371.45	3
229	590713.99	1164276.48	3	280	590681.24	1164372.06	3

SEZNAM SOUŘADNIC (S-JTSK)

Číslo bodu	Y	X	Kód kv.	Číslo bodu	Y	X	Kód kv.
281	590681.65	1164371.10	3	332	590733.59	1164226.47	3
282	590680.94	1164371.66	3	333	590733.94	1164225.64	3
283	590675.31	1164376.46	3	334	590725.42	1164246.37	3
284	590675.01	1164376.06	3	335	590725.74	1164245.53	3
285	590668.58	1164381.21	3	336	590717.40	1164266.28	3
286	590668.30	1164380.81	3	337	590717.73	1164265.45	3
287	590664.02	1164384.40	3	338	590709.62	1164286.29	3
288	590663.80	1164383.94	3	339	590709.94	1164285.44	3
289	590663.18	1164384.66	3	340	590702.89	1164306.69	3
290	590663.46	1164384.05	3	341	590703.18	1164305.84	3
291	590662.92	1164384.94	3	342	590696.30	1164327.00	3
292	590662.94	1164384.18	3	343	590696.56	1164326.14	3
293	590662.58	1164384.58	3	344	590690.19	1164347.78	3
294	590662.48	1164385.30	3	345	590690.25	1164346.88	3
295	590662.18	1164384.90	3	346	590705.30	1164327.92	3
296	590656.54	1164389.79	3	347	590704.89	1164327.81	3
297	590656.24	1164389.39	3	348	590705.06	1164328.79	3
298	590653.46	1164391.94	3	349	590712.22	1164306.93	3
299	590653.16	1164391.54	3	350	590711.93	1164307.79	3
300	590643.96	1164398.96	3	351	590718.83	1164286.92	3
301	590643.74	1164398.50	3	352	590718.53	1164287.77	3
302	590643.37	1164399.09	3	353	590726.53	1164267.33	3
303	590643.19	1164398.63	3	354	590726.20	1164268.17	3
304	590642.88	1164399.39	3	355	590737.62	1164240.00	3
305	590643.00	1164398.74	3	356	590737.26	1164240.83	3
306	590642.18	1164400.03	3	357	590742.49	1164228.41	3
307	590642.57	1164399.00	3	358	590742.14	1164229.24	3
308	590641.94	1164399.58	6	359	590583.79	1164404.45	3
309	590641.18	1164400.80	3	360	590584.37	1164403.63	3
310	590640.88	1164400.40	3	361	590577.31	1164400.06	3
311	590636.16	1164404.71	3	362	590577.93	1164399.28	3
312	590635.84	1164404.33	3	363	590575.90	1164398.76	3
313	590630.23	1164410.08	3	364	590576.54	1164397.98	3
314	590629.89	1164409.72	3	365	590571.93	1164395.94	3
315	590628.72	1164411.52	3	366	590572.49	1164395.10	3
316	590628.22	1164411.30	3	367	590569.27	1164394.31	3
317	590628.71	1164411.81	3	368	590569.77	1164393.45	3
318	590633.36	1164416.96	3	369	590566.46	1164392.79	3
319	590628.20	1164411.99	3	370	590566.96	1164391.91	3
320	590632.96	1164417.26	3	371	590564.21	1164391.47	8
321	590626.75	1164413.28	3	372	590564.43	1164390.44	8
322	590626.50	1164412.77	3	373	590558.64	1164388.33	3
323	590626.04	1164413.25	3	374	590559.14	1164387.47	3
324	590642.28	1164398.68	3	375	590556.01	1164386.76	3
325	590642.68	1164398.38	3	376	590556.51	1164385.88	3
326	590662.53	1164383.63	3	377	590553.12	1164385.22	3
327	590662.94	1164383.34	3	378	590553.58	1164384.34	3
328	590681.16	1164370.17	3	379	590543.60	1164380.39	3
329	590681.72	1164370.77	3	380	590544.04	1164379.49	3
330	590682.12	1164370.47	3	381	590537.38	1164377.46	3
331	590681.56	1164369.87	3	382	590537.80	1164376.56	3

SEZNAM SOUŘADNIC (S-JTSK)

Číslo bodu	Y	X	Kód kv.	Číslo bodu	Y	X	Kód kv.
383	590533.08	1164375.55	8	434	590386.28	1164339.01	3
384	590533.33	1164374.56	8	435	590386.54	1164338.05	3
385	590523.63	1164372.05	3	436	590367.69	1164334.90	3
386	590521.57	1164371.19	3	437	590367.91	1164333.92	3
387	590523.99	1164371.11	3	438	590353.89	1164331.83	3
388	590521.93	1164370.25	3	439	590354.11	1164330.85	3
389	590515.89	1164369.29	3	440	590344.25	1164329.66	3
390	590516.19	1164368.33	3	441	590344.57	1164328.70	3
391	590509.45	1164367.39	3	442	590342.53	1164328.84	3
392	590509.77	1164366.45	3	443	590342.85	1164327.88	3
393	590507.96	1164366.84	3	444	590319.46	1164323.93	3
394	590508.24	1164365.88	3	445	590319.66	1164322.95	3
395	590504.55	1164366.11	3	446	590307.26	1164321.43	3
396	590504.83	1164365.15	3	448	590477.32	1164359.64	3
397	590502.54	1164365.39	3	449	590528.69	1164373.92	6
398	590502.86	1164364.43	3	450	590526.57	1164373.13	8
399	590500.67	1164364.83	3	451	590506.01	1164366.42	3
400	590500.91	1164363.85	3	452	590506.61	1164365.53	3
401	590498.95	1164364.49	3	453	590327.72	1164325.69	8
402	590499.15	1164363.51	3	454	590327.97	1164324.72	8
403	590488.25	1164362.15	3	455	590501.29	1164365.01	8
404	590488.47	1164361.17	3	457	590332.79	1164326.77	6
405	590473.89	1164358.85	3	458	590333.03	1164325.79	6
406	590459.99	1164355.76	3	459	590580.76	1164402.40	7
407	590474.11	1164357.87	3	460	590580.90	1164401.29	7
408	590460.21	1164354.78	3	461	590514.61	1164368.91	6
409	590451.39	1164353.76	3	462	590514.88	1164367.95	6
410	590451.59	1164352.78	3	463	590520.31	1164370.77	8
411	590450.82	1164353.66	3	464	590520.54	1164369.79	8
412	590450.90	1164352.66	3	465	590506.69	1164366.57	6
413	590449.87	1164353.66	3	466	590506.90	1164365.59	6
414	590449.95	1164352.66	3	467	590572.88	1164396.61	8
415	590445.98	1164352.91	3	468	590573.04	1164395.50	8
416	590446.48	1164351.99	3	469	590555.44	1164386.45	8
417	590445.93	1164351.45	3	470	590555.72	1164385.47	8
418	590444.79	1164351.03	3	471	590703.35	1164306.85	3
419	590444.02	1164351.10	3	472	590690.57	1164347.80	6
420	590436.90	1164349.59	3	473	590690.84	1164346.92	6
421	590427.81	1164347.51	3	474	590630.73	1164421.74	3
422	590419.85	1164345.70	3	475	590632.37	1164420.07	3
423	590418.69	1164347.05	3	476	590680.28	1164382.22	6
424	590419.87	1164346.74	3	477	590680.04	1164383.01	6
425	590418.67	1164346.03	3	478	590683.84	1164370.32	6
426	590412.88	1164345.76	3	479	590684.08	1164369.53	6
427	590413.10	1164344.78	3	480	590649.27	1164404.53	6
428	590411.66	1164345.48	3	481	590649.72	1164404.84	6
429	590411.88	1164344.50	3	482	590642.36	1164399.86	6
430	590404.74	1164343.91	3	483	590539.55	1164378.49	8
431	590404.96	1164342.93	3	484	590539.83	1164377.51	8
432	590392.88	1164341.22	3	485	590546.64	1164381.93	8
433	590393.14	1164340.26	3	486	590546.94	1164380.97	8

SEZNAM SOUŘADNIC (S-JTSK)

Číslo bodu	Y	X	Kód kv.	Číslo bodu	Y	X	Kód kv.
487	590551.15	1164384.22	3				
488	590551.44	1164383.25	3				
489	590709.91	1164287.25	3				
490	590696.56	1164328.05	3				
491	590726.19	1164245.69	3				
492	590697.01	1164326.28	6				
493	590741.76	1164229.09	3				

Přehled grafické části:

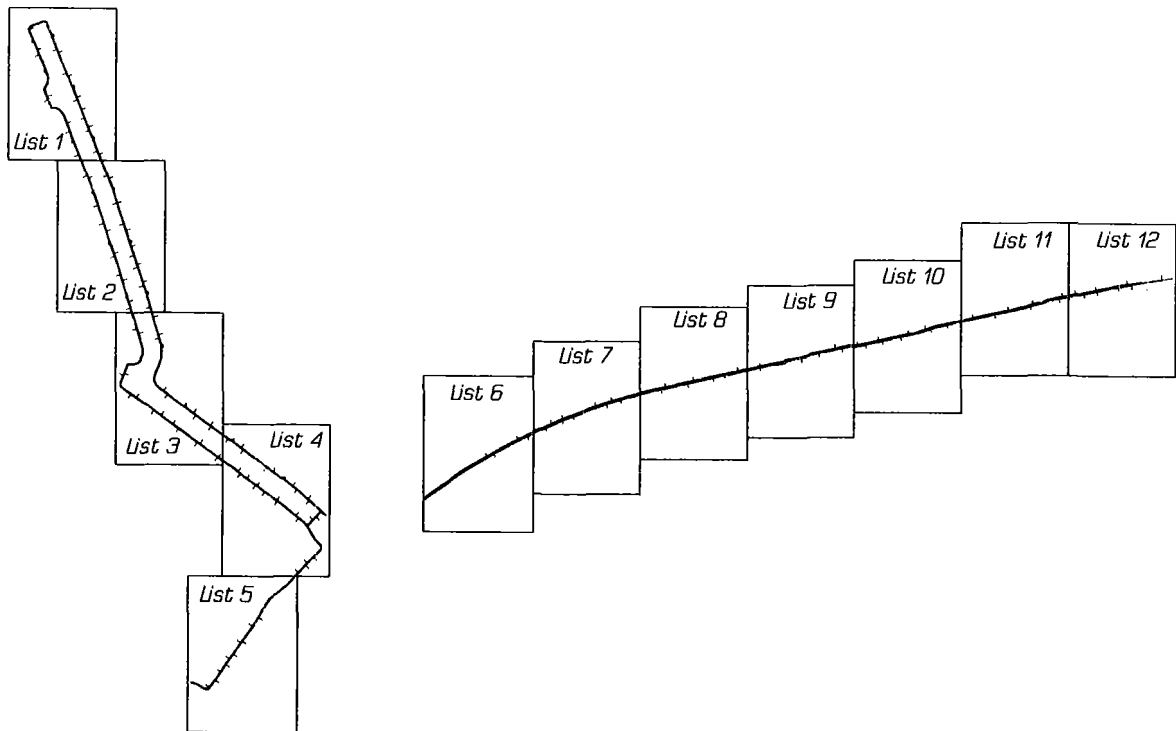

List 1

3569/378

3569/385

3569/387

3569/380

3569/154

3569/406

3569/381

3569/386

3569/379

3569/384

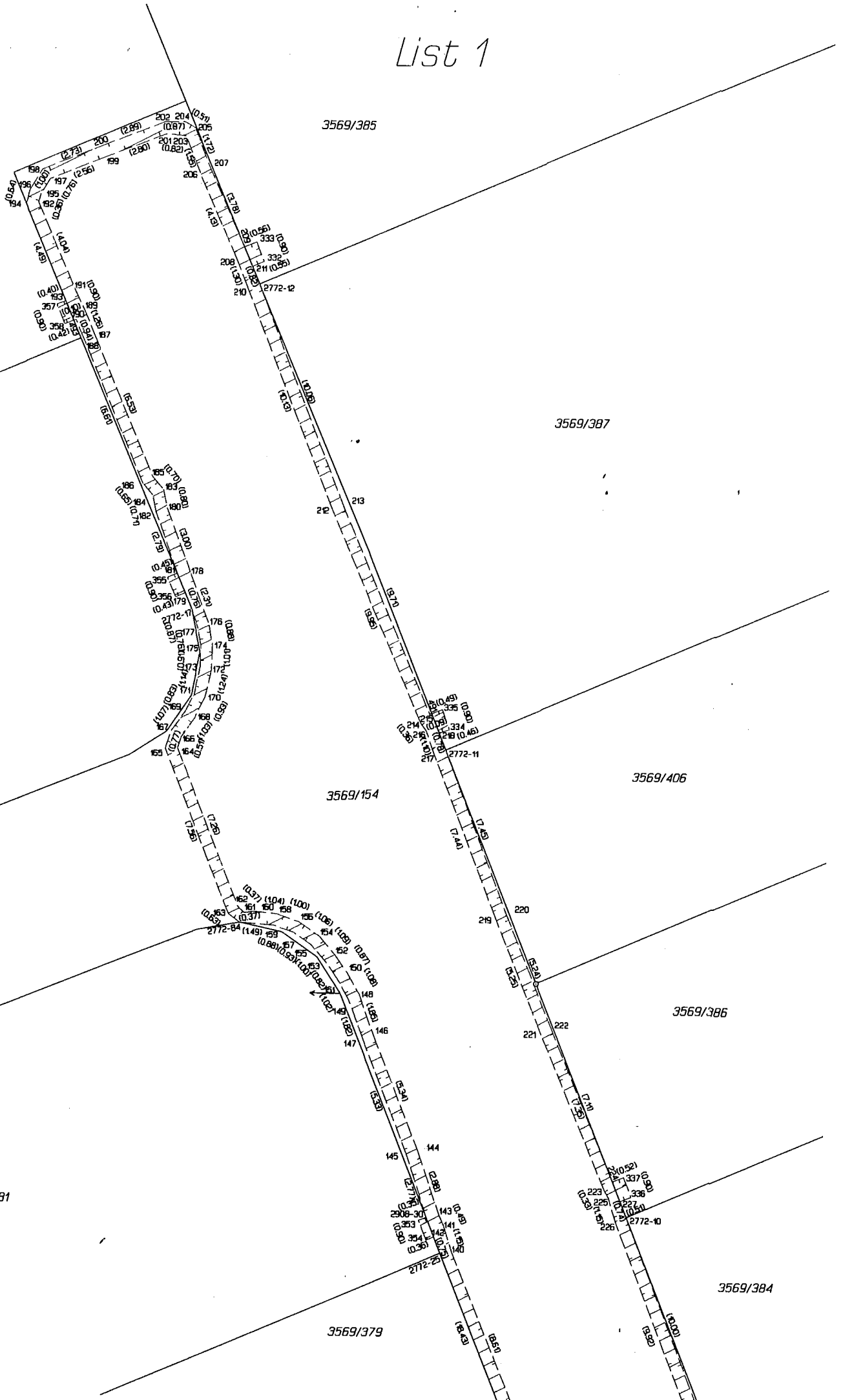

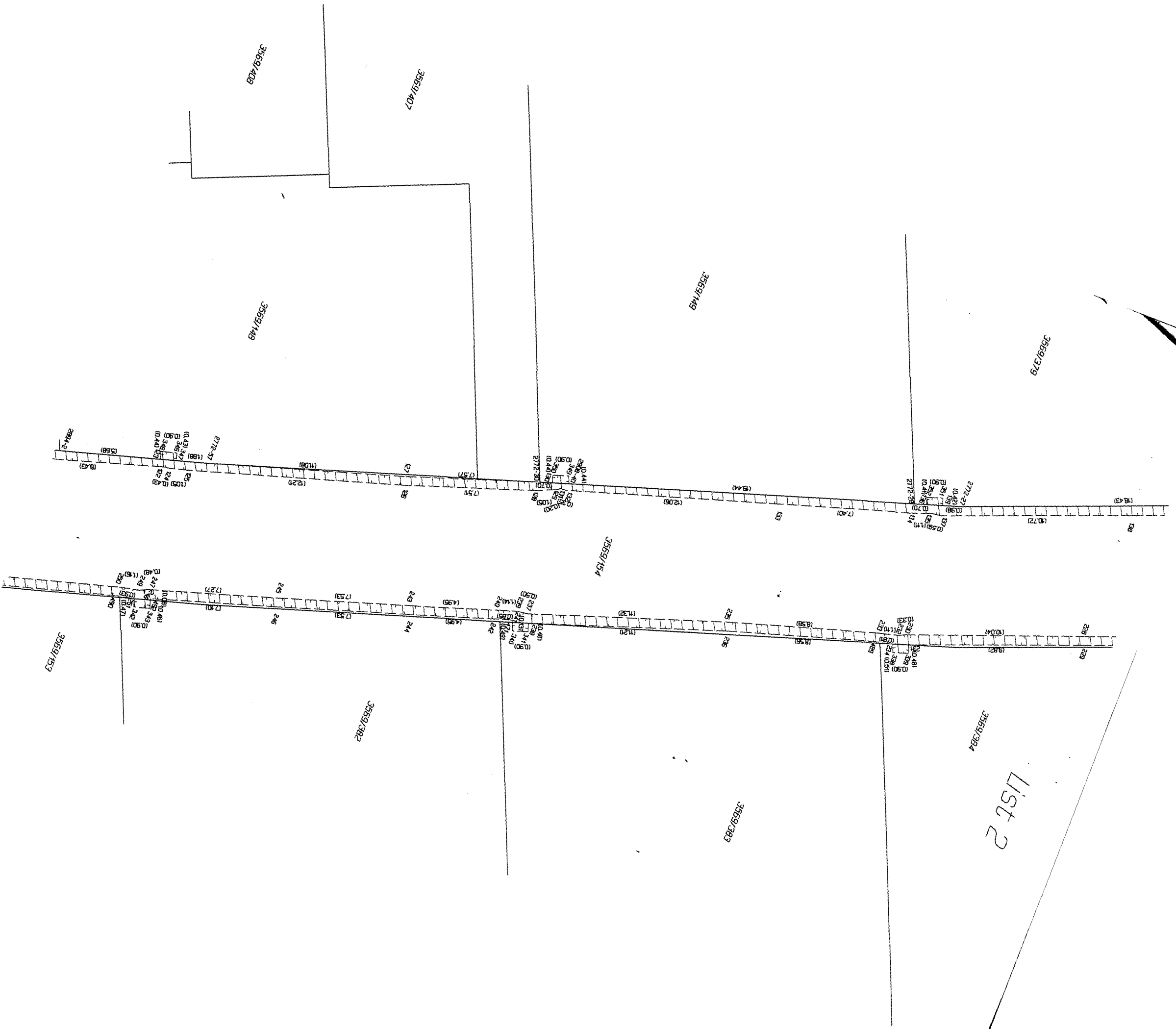

List 2

List 3

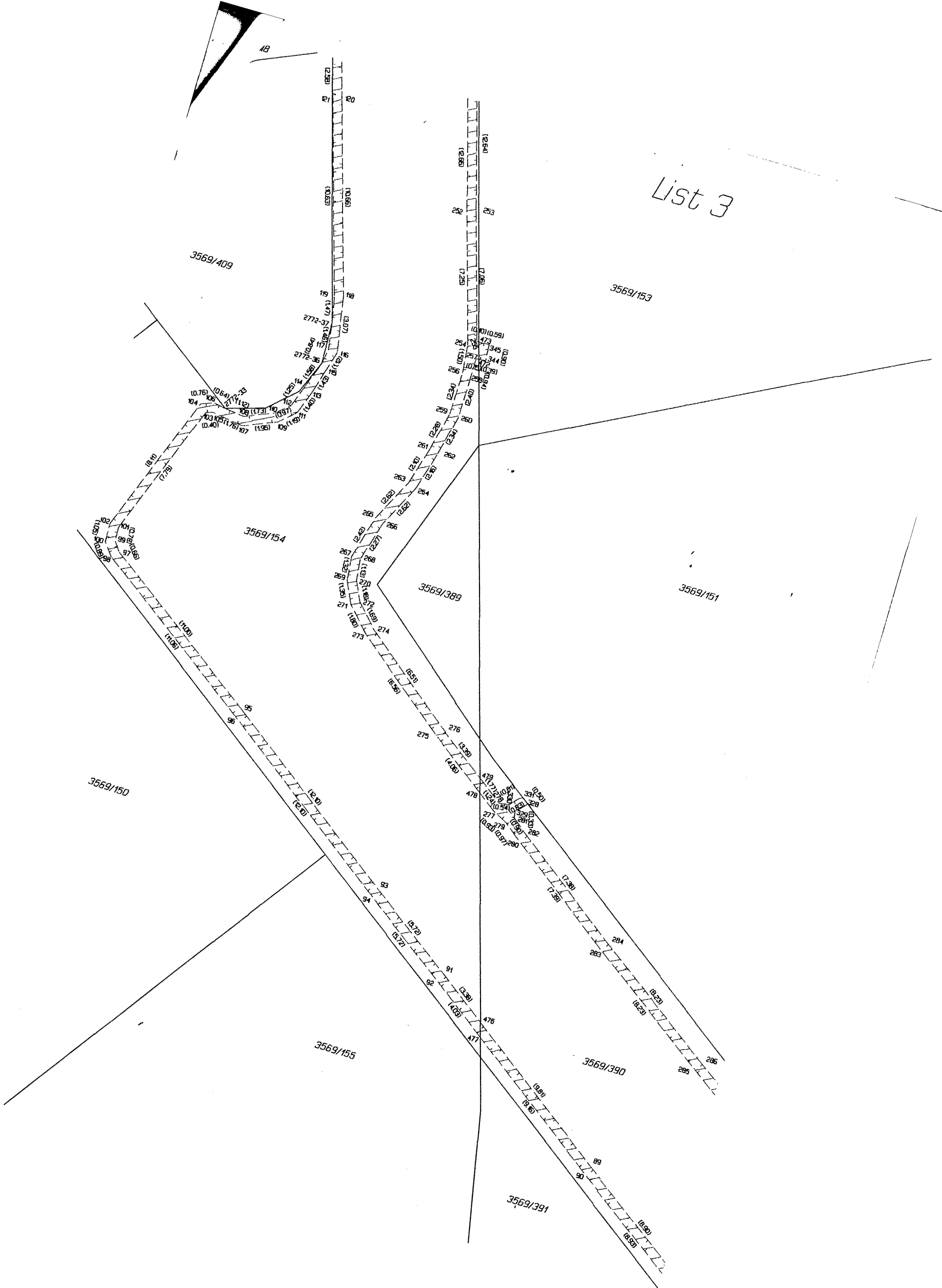

List 4

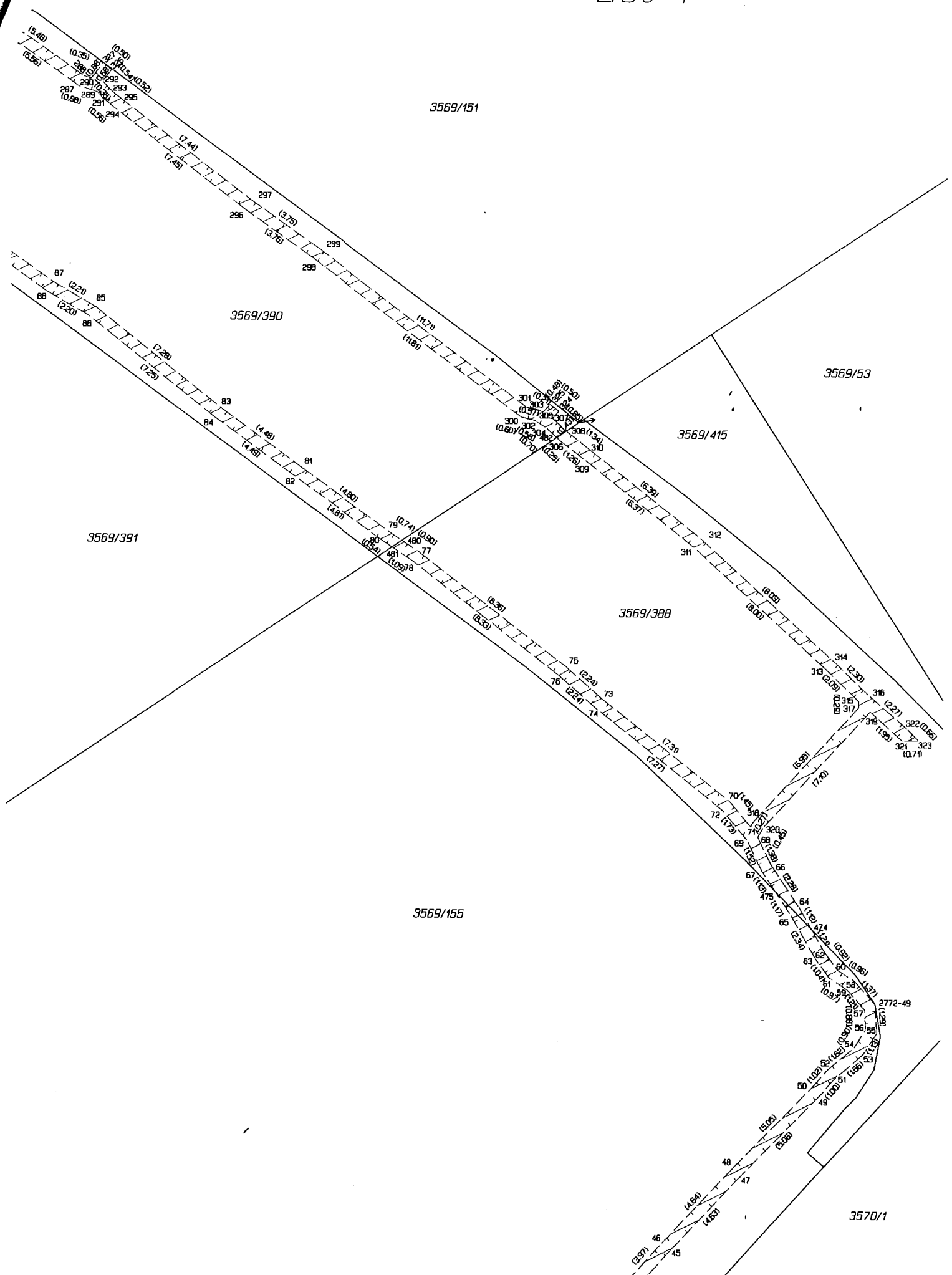

List 5

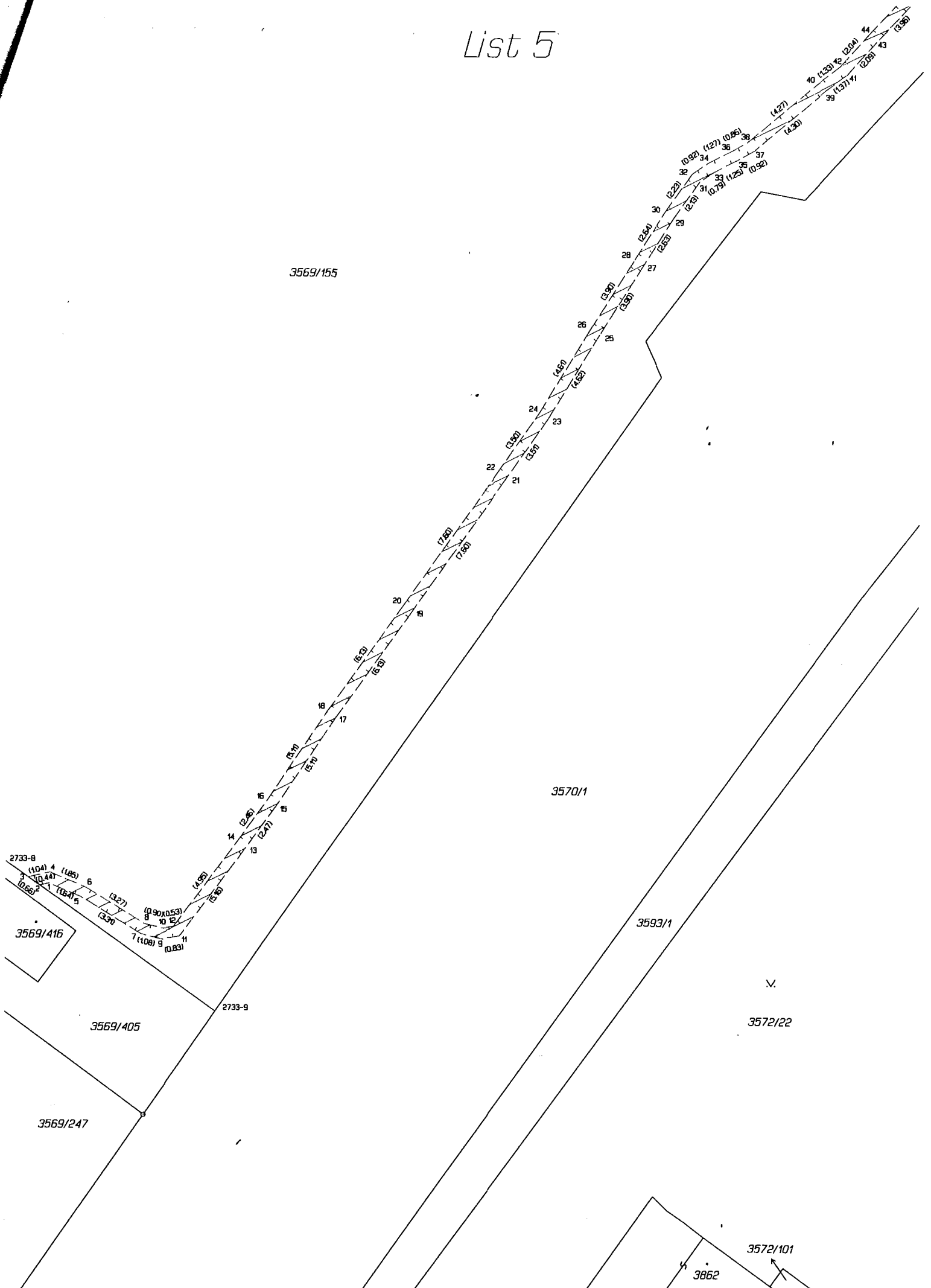

3569/155

3570/1

3593/1

3572/22

3572/101

3862

3569/416

3569/405

3569/247

2733-8

2733-9

List 6

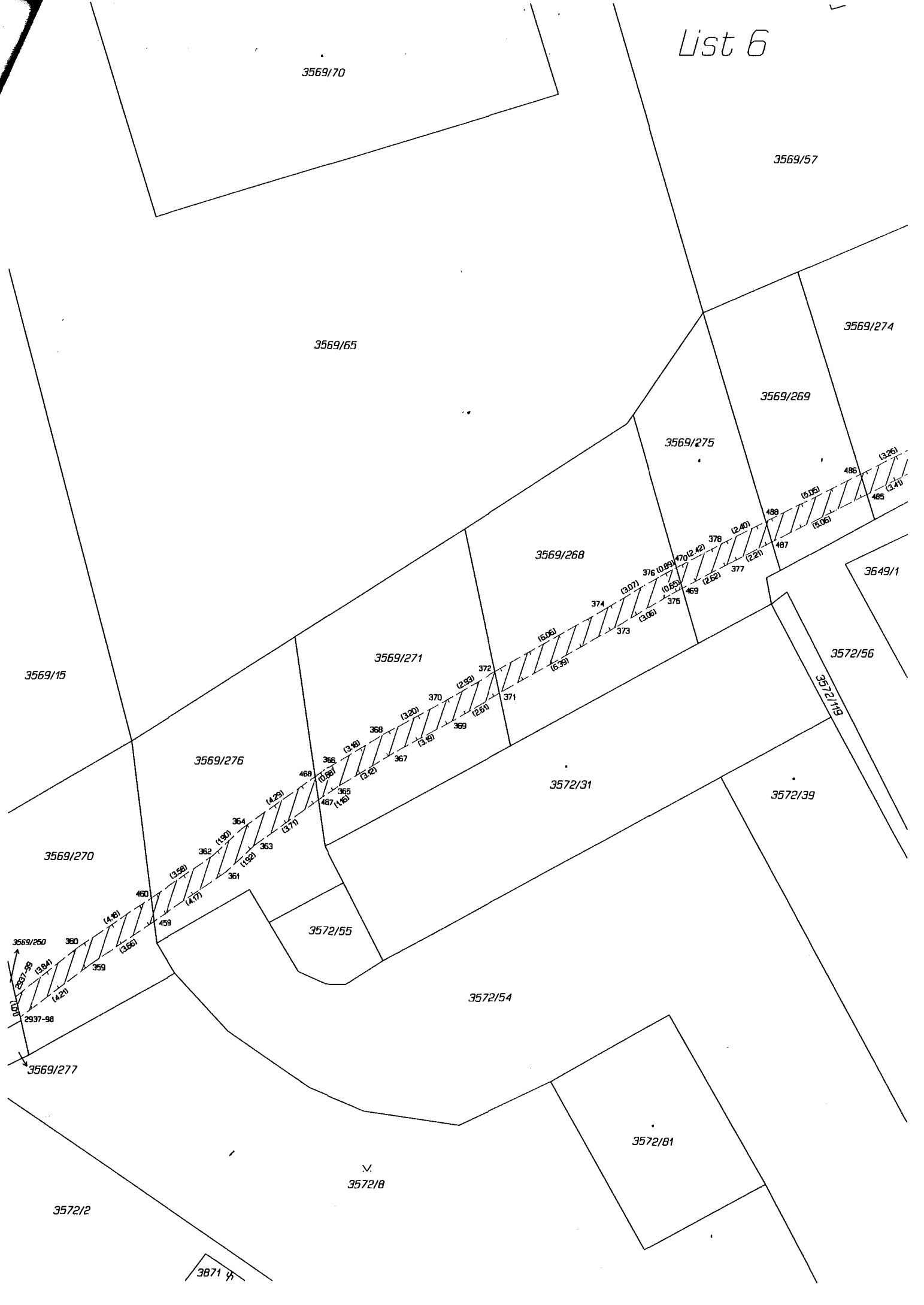

3569/70

3569/57

3569/65

3569/274

3569/269

3569/275

3569/268

3649/1

3569/15

3569/271

3572/56

3569/276

3572/31

3572/39

3569/270

3572/55

3572/54

3569/250

3569/277

3572/81

3572/18

3572/2

3871 1/2

List 7

3569/42

3569/40

3569/5

3569/57

3569/3

3569/267

3569/266

3569/265

3569/152

3652

3569/274

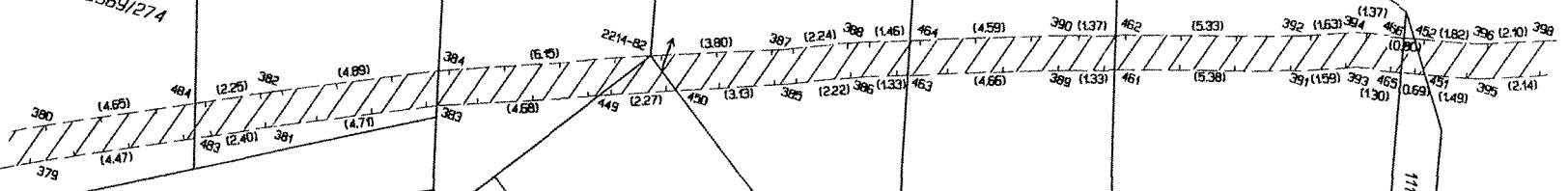

3572/56

3569/272

116/1

3650

3651

3649/2

3649/1

3569/273

3572/30

3572/56

3572/39

Q.
3648/1

3648/2

Q.
3648/1

List 8

3569/73

3569/19

3569/10

3569/5

3569

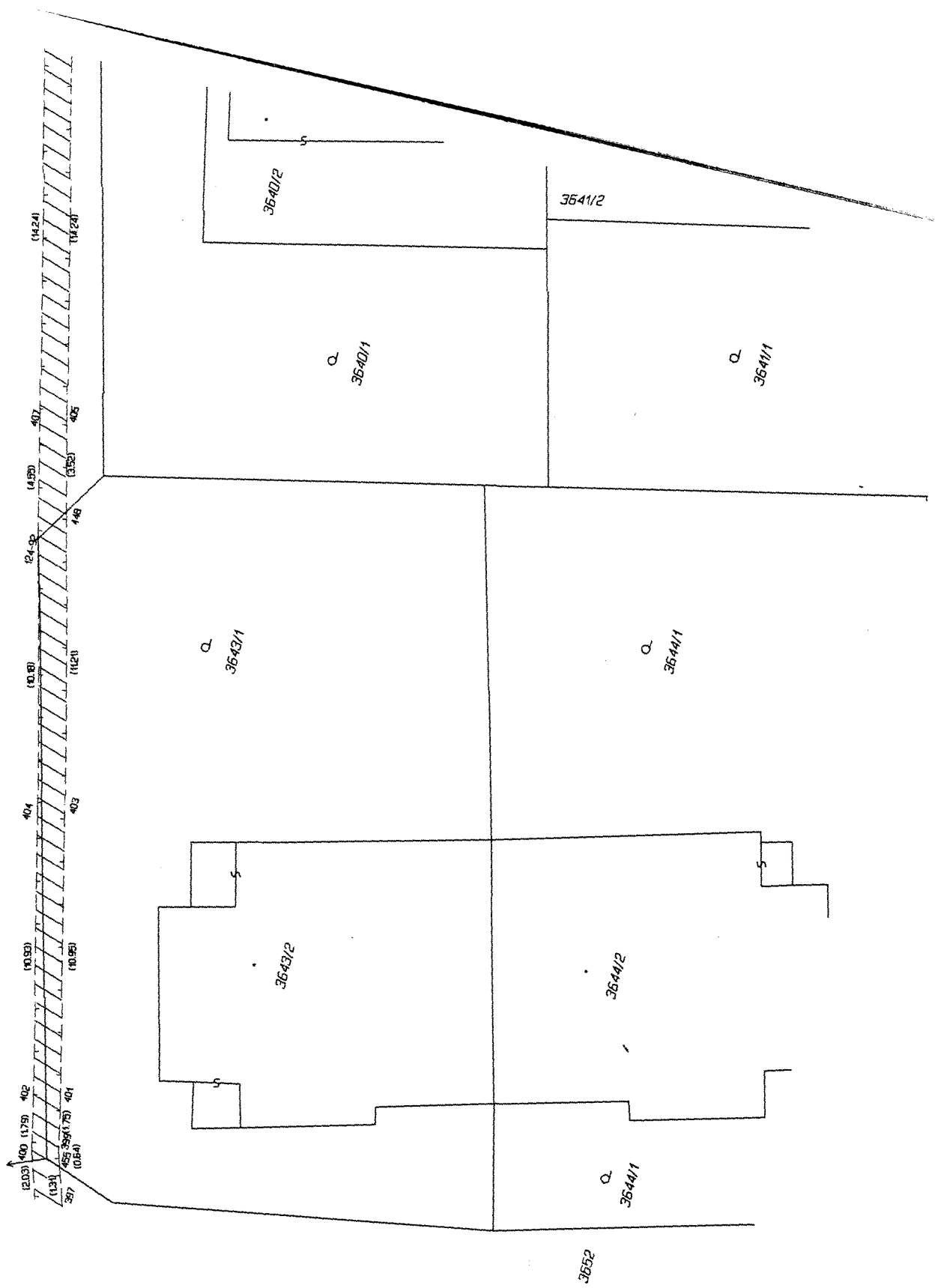

1116/1

3569/272



3652

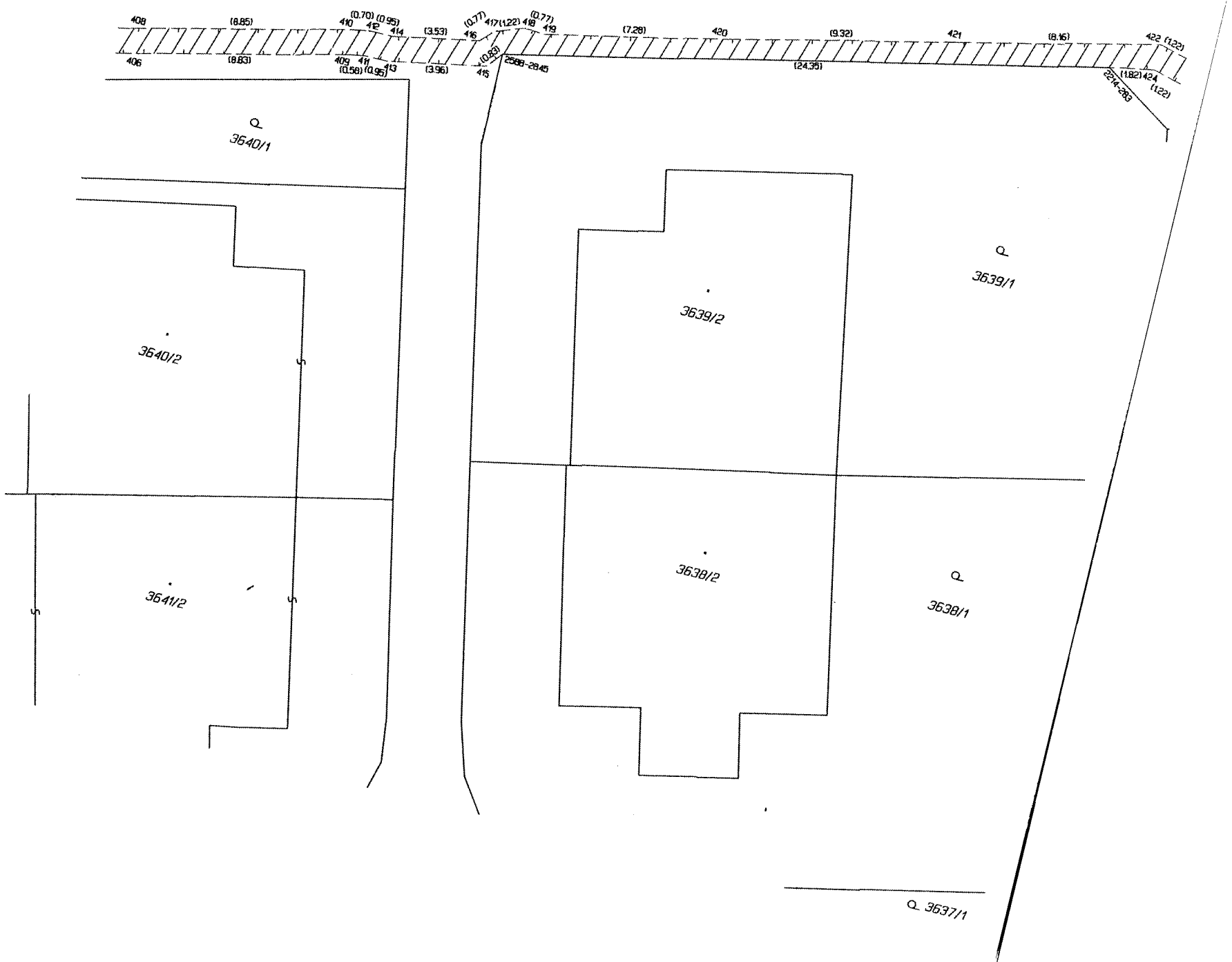

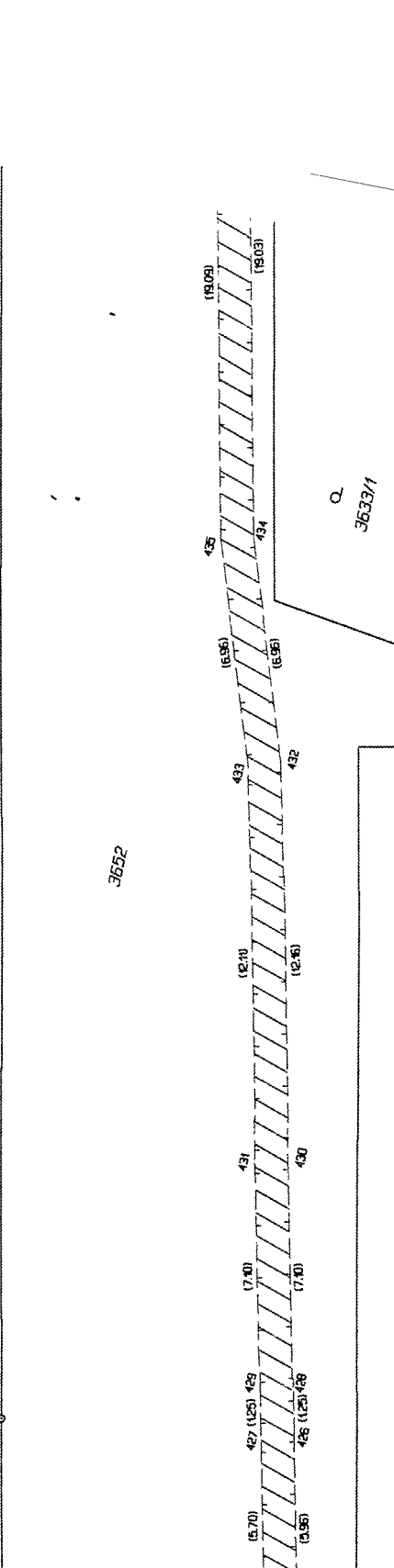
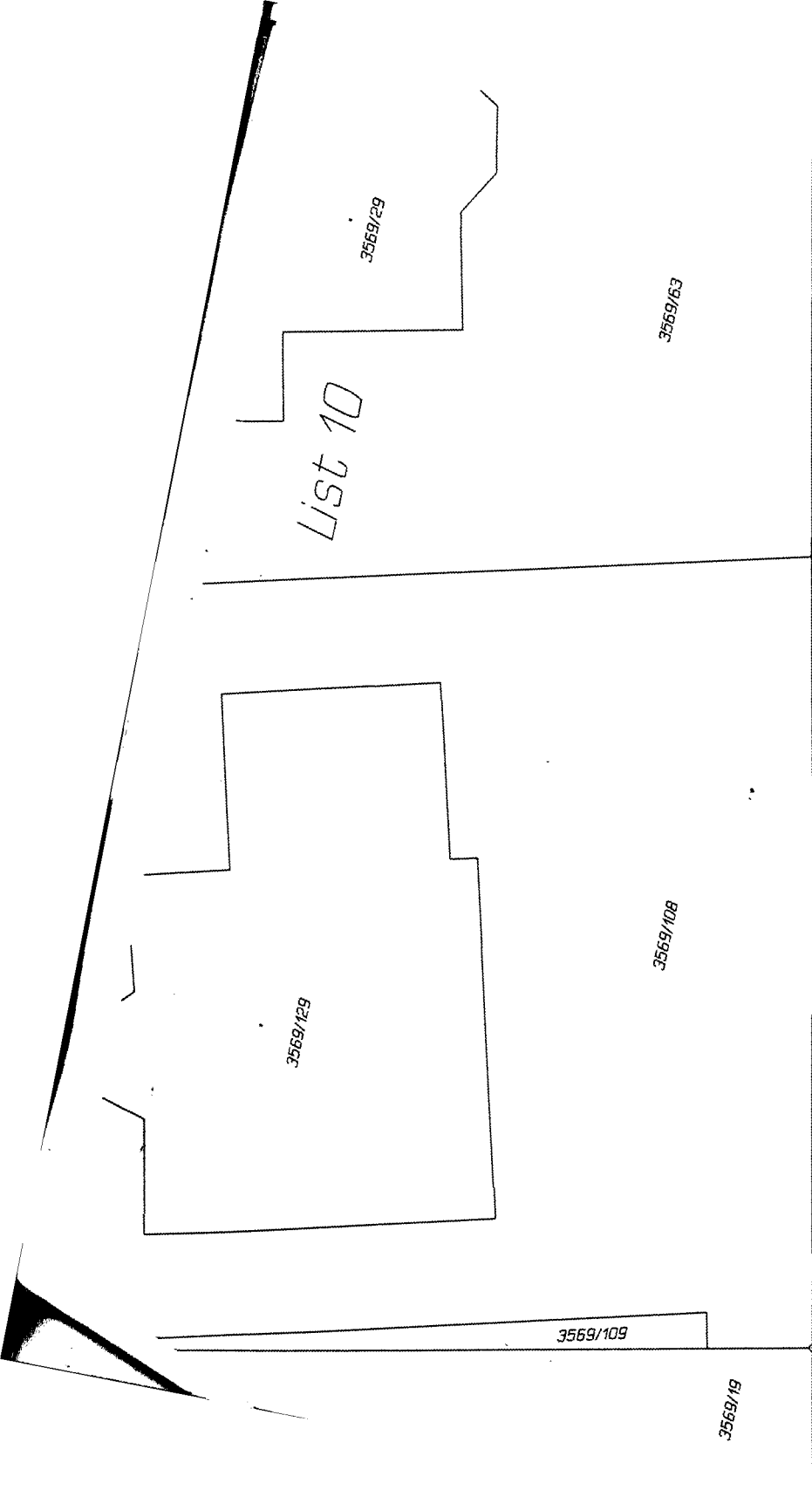

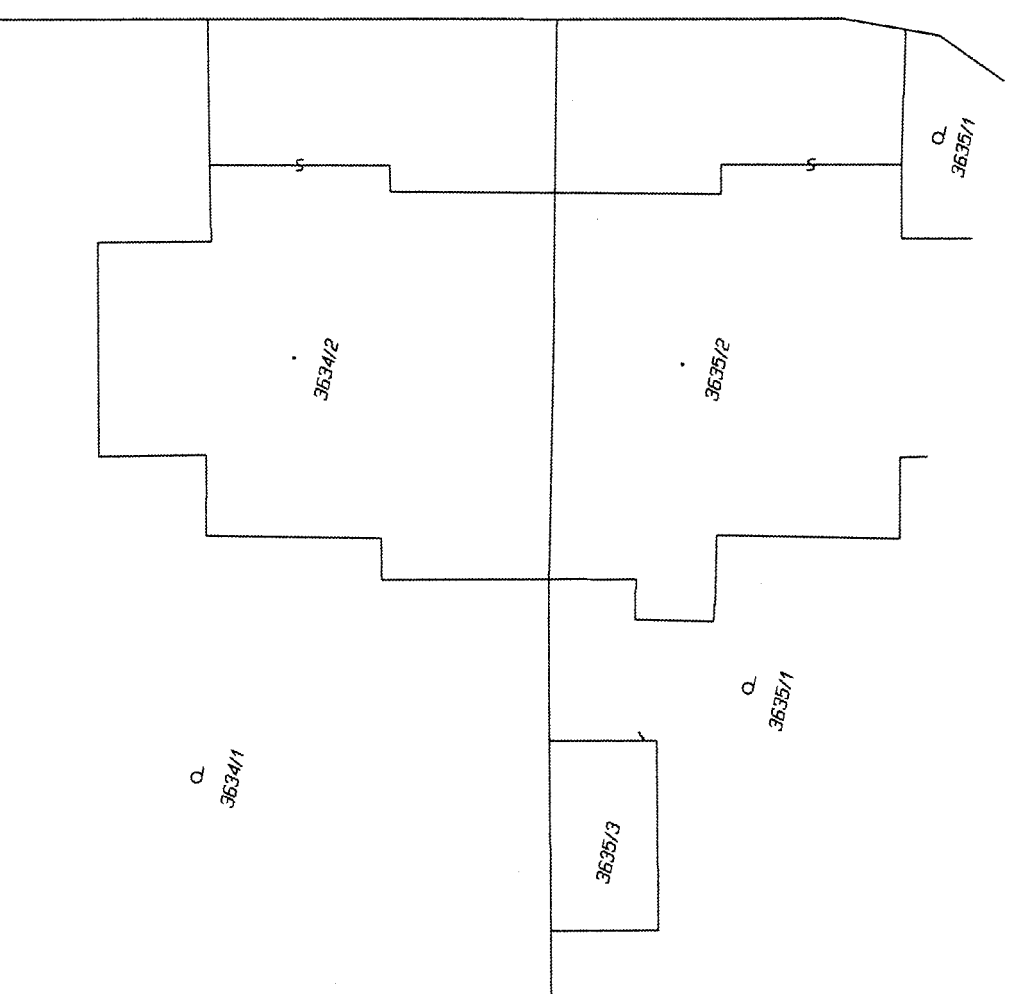
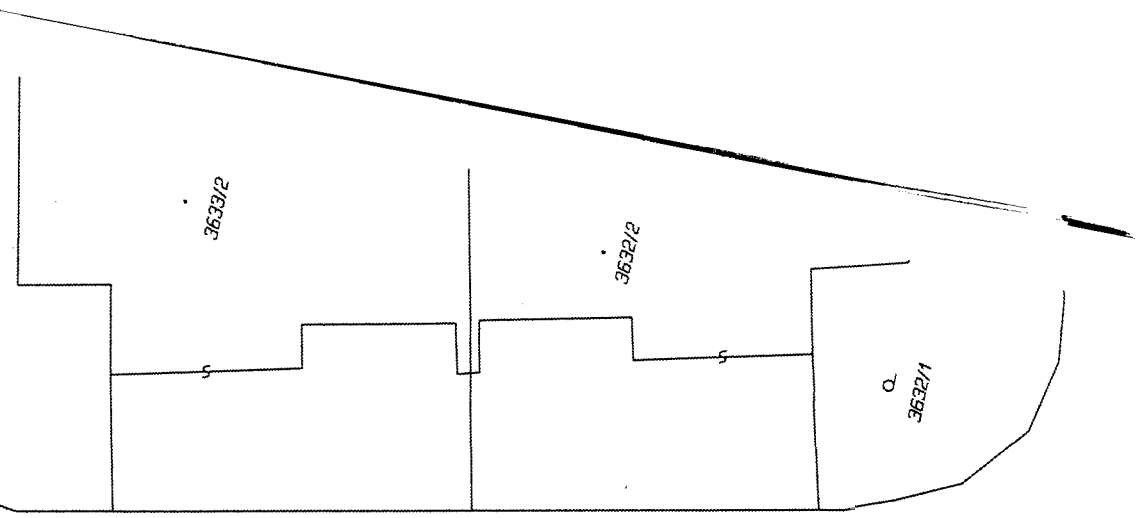

Q 3639/1

Q 3638/1

List 11

3497/14

3569/51

3569/29

3569/278

3569/63

3652

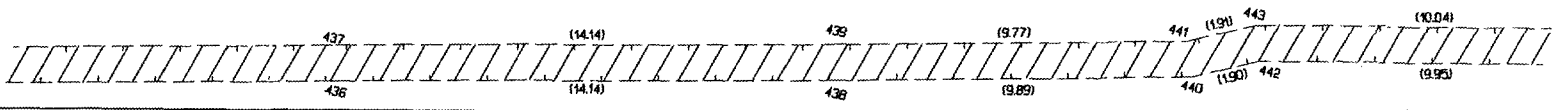

3653

Q
3633/1

3633/2

3497/14

3653

3632/2

Q
3632/1

3573

List 12

3574/14

3574/13

3574/7

3574/9

3574/2

3574/32

3574/6

3584

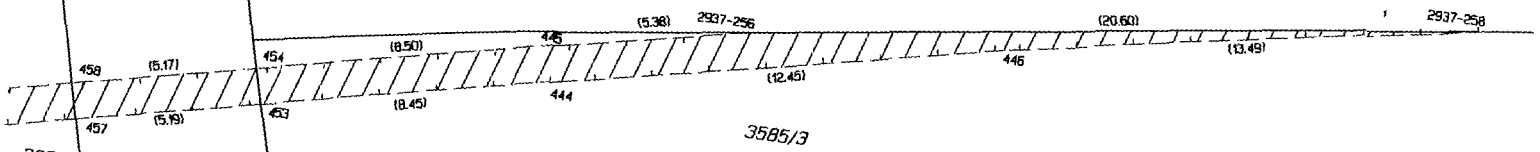

3652

3653

Q
3683/1

3497/14

Q
3684/1

3683/2

3684/2

V
3684/3

Q
3685/1

3653

3685/2

V
3685/3

3686/1

3497/10

3686/2

3653

3686/1