

Prováděcí smlouva č. j: KRPJ-45829-4/ČJ-2022-1600VZ

k „Rámcová dohoda na dodávky kancelářského, sedacího a lehacího nábytku 2022 – 2023“ (dále jen „Rámcová dohoda“ či „RD“) ze dne 4. 2. 2022 s č.j.: MV-175034-38/VZ-2021

Níže uvedeného dne, měsíce a roku smluvní strany

Česká republika – Krajské ředitelství policie kraje Vysočina

se sídlem: Vrchlického 2627/46, 587 24 Jihlava
 IČO: 72052147
 za něhož jedná: plk. RNDr. Miloslavem Klodnerem, náměstkem ředitele pro ekonomiku
 bankovní spojení: ČNB, pobočka Brno
 číslo účtu: 27033881/0710
 ID: x9nhptc
 Kontaktní osoba: 
 Telefon: 
 e-mail: 

(dále jen „**Objednatel**“)

na straně jedné

a

Název : **INTERIER TECH s.r.o**
 Sídlo: Za Drahou 253, 282 01 Český Brod - Liblice
 Zastoupený: Annou Vidrmanovou, jednatelkou společnosti
 IČ: 29058155
 DIČ: CZ29058155
 Bankovní spojení: Komerční banka, pobočka Poděbrady
 Číslo účtu: 43-6648310287/0100
 Kontaktní osoba: 
 e-mail: 
 Datová schránka: 4winziy
 společnost zapsána u MS v Praze, oddíl C, vložka 163550

(dále jen „**Dodavatel**“)

na straně druhé

(Objednatel a Dodavatel jednotlivě jako „**Smluvní strana**“ a společně jako „**Smluvní strany**“)

uzavřely tuto Prováděcí smlouvu (dále jen „**Prováděcí smlouva**“) k RD dle zákona č. 134/2016 Sb., o zadávání veřejných zakázek, v platném znění (dále jen „**ZZVZ**“) a v souladu s ustanovením § 1746 odst. 2 zákona č. 89/2012 Sb., občanský zákoník, ve znění pozdějších předpisů.

Smluvní strany, vědomy si svých závazků v této Prováděcí smlouvě obsažených a v úmyslu být touto Prováděcí smlouvou vázány, se dohodly na následujícím znění Prováděcí smlouvy.

1. Předmět Prováděcí smlouvy

- 1.1 Předmětem této Prováděcí smlouvy je závazek na straně dodavatele odevzdat objednateli předmět koupě s veškerým příslušenstvím (doprava, vykládka, montáž, instalace a likvidace obalového materiálu) a umožnit objednateli nabytí vlastnického práva k předmětu koupě a závazek na straně objednatele tento předmět koupě s veškerým příslušenstvím převzít a zaplatit za něj dodavateli kupní cenu.
- 1.2 Dodavatel se touto Prováděcí smlouvou, v souladu s Rámcovou dohodou, zavazuje dodat Objednateli plnění a jeho množství specifikované v Příloze č. 1 této Prováděcí smlouvy.

2. Kupní cena

- 2.1 Objednatel se zavazuje zaplatit Dodavateli cenu poskytnutého plnění, a to v rozsahu a způsobem stanoveným dále v této Prováděcí smlouvě.
- 2.2 Kupní cena za předmět koupě vychází z jednotkových cen jednotlivých položek, které jsou součástí Přílohy č. 1 této prováděcí smlouvy a byly dodavatelem uvedeny v nabídce v Rámcové dohodě (Příloha č. 1 RD), a je počítána násobkem počtu kusů každé položky cenou této položky a následným součtem všech těchto násobků.
- 2.3 Celková cena v Kč bez DPH činí **1 989 068,00**
Hodnota DPH v Kč činí **417 704,28**
Celková cena v Kč včetně DPH činí **2 406 772,28**
- 2.4 Ostatní podmínky vztahující se k platbě ceny za plnění poskytnuté Dodavatelem dle této Prováděcí smlouvy, jakož i lhůta splatnosti, jsou uvedeny v Rámcové dohodě.

3. Místo a čas plnění

- 3.1 Smluvní strany se dohodly, že Dodavatel je povinen dodat plnění dle této Prováděcí smlouvy Objednateli nejpozději do 35 kalendářních dnů ode dne nabytí účinnosti prováděcí smlouvy.
- 3.2 Místem dodání plnění Dodavatele, dle této Prováděcí smlouvy, je:
- **ÚO Pelhřimov – Pražská ulice 1738, Pelhřimov 393 01**
 - **KŘP kraje Vysočina – Vrchlického 2627/46, Jihlava 587 24**
 - **KŘP kraje Vysočina, Sklad Rančířov, Jihlava**
 - **ÚO Žďár nad Sázavou – Brněnská 23, Žďár nad Sázavou 591 20**
 - **OOP Velké Meziříčí – Třebíčská 2309/20a, Velké Meziříčí 594 01**
 - **ÚO Třebíč – Bráfova 11, Třebíč 674 01**
 - **OOP Moravské Budějovice – Pražská č.p. 1095, Moravské Budějovice 676 02**
 - **ÚO Havlíčkův Brod – Husova 2894, Havlíčkův Brod 580 02**
- 3.3 Společně s předmětem koupě a jeho příslušenstvím se dodavatel zavazuje předat objednateli doklady nutné k převzetí a užívání věci a k uplatnění případných vad z titulu záruky za jakost.

4. Vlastnické právo a přechod nebezpečí škody

- 4.1 Vlastnické právo z Dodavatele na Objednatele přechází podpisem dodacího listu objednatelům ve smyslu Čl. 10 Rámcové dohody.
- 4.2 K přechodu nebezpečí škody na předmětu plnění dojde okamžikem jeho převzetí ze strany Objednatele a to podpisem dodacího listu objednatelům.
- 4.3 K předání a převzetí předmětu plnění jsou určeny níže uvedené kontaktní osoby:

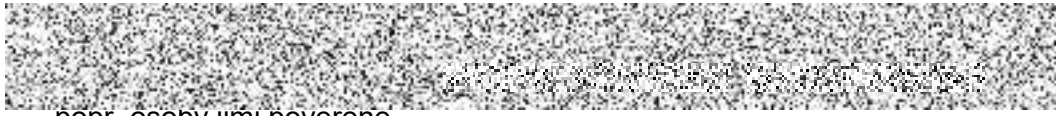

popr. osoby jimi poverene.

5. Doba trvání a ukončení Prováděcí smlouvy

5.1 Tato Prováděcí smlouva nabývá platnosti dnem jejího podpisu oběma Smluvními stranami a účinnosti dnem jejího zveřejnění v souladu se zákonem č. 340/2015 Sb., o zvláštních podmínkách účinnosti některých smluv, uveřejňování těchto smluv a o registru smluv (zákon o registru smluv), v Registru smluv, ve znění pozdějších předpisů.

5.2 Tato Prováděcí smlouva může být ukončena výhradně následujícími způsoby:

- a) písemnou dohodou Smluvních stran;
- b) odstoupením Objednatele od této Prováděcí smlouvy dle odst. 5.3 tohoto článku Prováděcí smlouvy;
- c) odstoupením Dodavatele od této Prováděcí smlouvy dle odst. 5.4 tohoto článku Prováděcí smlouvy.

5.3 **Objednatel** může od této Prováděcí smlouvy okamžitě odstoupit, pokud:

- a) Dodavatel je v prodlení s poskytnutím plnění dle této Prováděcí smlouvy po dobu delší než čtrnáct (14) kalendářních dnů;
- b) Dodavatel je déle než patnáct (15) dnů v prodlení s odstraněním vad plnění dle této Prováděcí smlouvy;
- c) Kvalita či jakost plnění dodaného dle této Prováděcí smlouvy vykáže nižší než smlouvenou kvalitu či jakost;
- d) Dodavatel poruší svou povinnost dle této Prováděcí smlouvy a nezjedná nápravu ani v dodatečně lhůtě stanovenou mu Objednatelem, která nesmí být kratší deseti (10) dnů;
- e) Dodavatel je v likvidaci nebo vůči jeho majetku probíhá insolvenční řízení, v němž bylo vydáno rozhodnutí o úpadku, nebo byl insolvenční návrh zamítnut proto, že majetek nepostačuje k úhradě nákladů insolvenčního řízení, nebo byl konkurs zrušen proto, že majetek byl zcela nepostačující, nebo byla zavedena nucená správa podle zvláštních právních předpisů;
- f) Dodavatel není schopen poskytovat plnění dle této Prováděcí smlouvy, a to ode dne, kdy Dodavatel písemně prohlásí, že není schopen plnění poskytovat;

5.4 **Dodavatel** může od této Prováděcí smlouvy okamžitě odstoupit v případě:

- a) prodlení Objednatele s úhradou ceny plnění dle této Prováděcí smlouvy nebo její části po dobu delší než třicet (30) dnů;

5.5 Odstoupením od Prováděcí smlouvy nejsou dotčena ustanovení týkající se smluvních pokut, ochrany informací, náhrady škody a ustanovení týkajících se takových práv a povinností, z jejichž povahy vyplývá, že trvají i po odstoupení.

5.6 Jakýkoliv úkon, vedoucí k ukončení této Prováděcí smlouvy, musí být učiněn v písemné formě a je účinný okamžikem jeho doručení Dodavateli. Zákonné důvody pro ukončení této Prováděcí smlouvy nejsou shora uvedeným dotčeny.

5.7 Výpověď a odstoupení od této Prováděcí smlouvy ze strany Objednatele nesmí být spojeno s uložením jakékoliv sankce k tíži Objednatele nebo Centrálního zadavatele.

6. Závěrečná ustanovení

- 6.1 Veškerá ujednání této Prováděcí smlouvy navazují na Rámcovou dohodu a Rámcovou dohodou se řídí, tj. práva, povinnosti či skutečnosti neupravené v této Prováděcí smlouvě se řídí ustanoveními Rámcové dohody. V případě rozporu mezi ujednáním v Prováděcí smlouvě a Rámcové dohodě má přednost ujednání v Rámcové dohodě.
- 6.2 Jestliže se ukáže jakékoliv ustanovení této Prováděcí smlouvy jako neplatné, nevymahatelné nebo neúčinné, nedotýká se tato neplatnost, nevymahatelnost nebo neúčinnost ostatních ustanovení této Prováděcí smlouvy. Smluvní strany se zavazují nahradit do 30 pracovních dnů od doručení výzvy jedné Smluvní strany druhé Smluvní straně neplatné, neúčinné nebo nevymahatelné ustanovení ustanovením platným, účinným a vymahatelným se stejným nebo obdobným obchodním a právním smyslem, případně uzavřít smlouvu novou. Smluvní strany se zavazují poskytnout si navzájem součinnost nezbytnou k řádnému splnění jejich povinností dle této Prováděcí smlouvy.
- 6.3 Změny a doplňky této Prováděcí smlouvy lze činit pouze písemně, číslovanými dodatky, podepsanými oběma smluvními stranami.
- 6.4 Tato Prováděcí smlouva je vyhotovena pouze elektronicky.
- 6.5 V souladu se zákonem č. 340/2015 Sb., o zvláštních podmínkách účinnosti některých smluv, uveřejňování těchto smluv a o registru smluv (zákon o registru smluv) zajistí Objednatel uveřejnění celého textu Prováděcí smlouvy, vyjma osobních údajů, a metadat Prováděcí smlouvy v Registru smluv, včetně případných oprav uveřejnění s tím, že nezajistí-li Objednatel uveřejnění Prováděcí smlouvy nebo metadat Prováděcí smlouvy v Registru smluv do 30 dnů od uzavření Prováděcí smlouvy, pak je oprávněn zajistit jejich uveřejnění Dodavatel ve lhůtě tří měsíců od uzavření Prováděcí smlouvy.
- 6.6 Obě smluvní strany shodně prohlašují, že si tuto Prováděcí smlouvu před jejím podpisem přečetly, že byla uzavřena po vzájemném projednání podle jejich pravé a svobodné vůle, vážně a srozumitelně, nikoli v tísní a za nápadně nevýhodných podmínek.
- 6.7 Nedílnou součástí prováděcí smlouvy je i Příloha č. 1 – Předmět plnění, množství a cena

V Jihlavě dle data
elektronického podpisu:

V Českém Brodě dle data
elektronického podpisu:



plk. RNDr. Miloslav Klodner
náměstek ředitele pro ekonomiku
objednatel
podepsáno elektronicky

Anna Vidrmanová
jednatelka společnosti
INTERIER TECH s.r.o.
podepsáno elektronicky

KRYCÍ LIST

Číslo položky v katalogu	Název, š x hl x v v cm	barva	Cena bez DPH	Cena za ks s DPH	Počet kusů celkem	Cena celkem bez DPH	Cena celkem s 21 %DPH	Územní odbor Peňhřimov - Pražská ulice 1738, Peňhřimov 39301,	KŘP Kraje Vysočina - Vrchlického 2627/46, Jihlava 587 24	KŘP kraje Vysočina, Sklad Jihlava - Rancířov	Dálniční oddělení policie, Cestmistrovství 34, Velký Beranov 588 21	Územní odbor Žďár nad Sázavou ŘEDITEL, ulice 59120 Brněnská 23	OOP Velké Meziříčí, Třebíčská 2309/20a, 594 01 Velké Meziříčí	Územní odbor Třebíč - Braňova 11, Třebíč 67401, ŘEDITEL	OOP Moravské Budějovice - Pražská č.p. 1095, Moravské Budějovice 67602	ÚO Havlíčkův Brod OHK - Husova 2894, Havlíčkův Brod 58002
1	Stůl kancelářský psací 1400x700x730, LTD 25mm	buk	2 283,00	2 762,43	1	2 283,00	2 762,43	1								
1	Stůl kancelářský psací 1400x700x730, LTD 25mm	BŘÍZA	2 283,00	2 762,43	3	6 849,00	8 287,29					1		2		
2	Stůl kancelářský psací 1400x800x730, LTD 25mm	buk	2 384,00	2 884,64	3	7 152,00	8 653,92	1	2							
2	Stůl kancelářský psací 1400x800x730, LTD 25mm	BŘÍZA	2 384,00	2 884,64	1	2 384,00	2 884,64							1		
3	Stůl kancelářský psací 1600x800x730, LTD 25mm	buk	2 471,00	2 989,91	6	14 826,00	17 939,46		5							1
3	Stůl kancelářský psací 1600x800x730, LTD 25mm	BŘÍZA	2 471,00	2 989,91	1	2 471,00	2 989,91							1		
4	Stůl kancelářský psací 1200x700x730, LTD 25mm	buk	2 201,00	2 663,21	3	6 603,00	7 989,63	3								
4	Stůl kancelářský psací 1200x700x730, LTD 25mm	BŘÍZA	2 201,00	2 663,21	1	2 201,00	2 663,21							1		
5	Stůl kancelářský pod PC, výsuv. pro klávesnici 1200x700x730	buk	2 335,00	2 825,35	8	18 680,00	22 602,80	1	5							2
6	Stůl kancelářský manipulační 1400x700x730, LTD 25mm	buk	1 684,00	2 037,64	3	5 052,00	6 112,92		1							2

7	Kontejner ke kancel. stolu 430x600x610, LTD 18mm	buk	3 503,00	4 238,63	23	80 569,00	97 488,49	3	18							2
7	Kontejner ke kancel. stolu 430x600x610, LTD 18mm	BŘÍZA	3 503,00	4 238,63	9	31 527,00	38 147,67		1		2				6	
9	Nástavec stolu dřevěný dělený 1400x320x360, LTD 18/ 25mm	buk	1 795,00	2 171,95	5	8 975,00	10 859,75	2			3					
9	Nástavec stolu dřevěný dělený 1400x320x360, LTD 18/ 25mm	BŘÍZA	1 795,00	2 171,95	1	1 795,00	2 171,95								1	
10	Nástavec stolu dřevěný dělený 1600x320x360, LTD 18/ 25mm	buk	1 838,00	2 223,98	6	11 028,00	13 343,88		4		2					
11	Stůl jednací přídavný čtvrtkruh s podp. kov. nohou 700x700x730, LTD 25mm	buk	1 139,00	1 378,19	8	9 112,00	11 025,52	6	2							
11	Stůl jednací přídavný čtvrtkruh s podp. kov. nohou 700x700x730, LTD 25mm	BŘÍZA	1 139,00	1 378,19	1	1 139,00	1 378,19								1	
12	Stůl jednací přídavný čtvrtkruh s podpěrnou kov.nohou, 800x800x730, LTD 25mm	buk	1 203,00	1 455,63	3	3 609,00	4 366,89	3								
13	Stůl jednací přídavný půlkruh s podpěrnou kov. Nohou 800x800x730	BŘÍZA	1 207,00	1 460,47	2	2 414,00	2 920,94								2	
14	Stůl jednací přídavný oblý 3x podpěr.kov.noha, 1500x800x730	buk	1 650,00	1 996,50	2	3 300,00	3 993,00		2							
14	Stůl jednací přídavný oblý 3x podpěr.kov.noha, 1500x800x730	BŘÍZA	1 650,00	1 996,50	1	1 650,00	1 996,50								1	
AT14	Stůl jednací přídavný oblý 3x podpěr.kov.noha, 1500x800x730 - nohy v řadě za sebou, zadní deska - stabilita	BŘÍZA	2 062,00	2 495,02	1	2 062,00	2 495,02		1							
17	Stůl konferenční kruhový Ø 700 centrální noha výška 650	buk	3 569,00	4 318,49	2	7 138,00	8 636,98	1	1							
17	Stůl konferenční kruhový Ø 700 centrální noha výška 650	BŘÍZA	3 569,00	4 318,49	3	10 707,00	12 955,47				1				2	
18	Stůl konferenční obdélníkový 1000x600x650, kov.nohy	buk	2 341,00	2 832,61	3	7 023,00	8 497,83	1	1		1					
18	Stůl konferenční obdélníkový 1000x600x650, kov.nohy	BŘÍZA	2 341,00	2 832,61	1	2 341,00	2 832,61								1	
19	Stůl kancelářský rohový levý 1600/1200x800/700x730	buk	3 720,00	4 501,20	5	18 600,00	22 506,00		4		1					
19	Stůl kancelářský rohový levý 1600/1200x800/700x730	BŘÍZA	3 720,00	4 501,20	1	3 720,00	4 501,20					1				
20	Stůl kancelářský rohový pravý 1600/1200x800/700x730	buk	3 720,00	4 501,20	6	22 320,00	27 007,20	1	3		2					
20	Stůl kancelářský rohový pravý 1600/1200x800/700x730	BŘÍZA	3 720,00	4 501,20	1	3 720,00	4 501,20								1	
AT20	Stůl kancelářský rohový pravý 1600/1200x400/700x730 - rádius 35	BŘÍZA	4 650,00	5 626,50	1	4 650,00	5 626,50		1							

21	Stůl pracovní universální 800x800x730 kov. konstrukce (pracovní, jednací i jídelní)	buk	3 005,00	3 636,05	1	3 005,00	3 636,05	1							
21	Stůl pracovní universální 800x800x730 kov. konstrukce (pracovní, jednací i jídelní)	BŘÍZA	3 005,00	3 636,05	1	3 005,00	3 636,05				1				
22	Stůl pracovní universální 1200x800x730 kov. konstrukce (pracovní, jednací i jídelní)	buk	3 222,00	3 898,62	2	6 444,00	7 797,24	2							
22	Stůl pracovní universální 1200x800x730 kov. konstrukce (pracovní, jednací i jídelní)	BŘÍZA	3 222,00	3 898,62	1	3 222,00	3 898,62						1		
24	Stůl pracovní universální 1800x800x730 kov. konstrukce (pracovní, jednací i jídelní)	buk	3 645,00	4 410,45	2	7 290,00	8 820,90	2							
24	Stůl pracovní universální 1800x800x730 kov. konstrukce (pracovní, jednací i jídelní)	BŘÍZA	3 645,00	4 410,45	2	7 290,00	8 820,90				2				
25	Stůl pracovní universální 2000x1000x730 kov. konstrukce (pracovní, jednací i jídelní)	BŘÍZA	4 080,00	4 936,80	2	8 160,00	9 873,60						2		
26	Skříň knihovna prosklená 800x440x1780, 3/5 sklo 2/5 plné dveře	buk	4 160,00	5 033,60	7	29 120,00	35 235,20	2	3						2
26	Skříň knihovna prosklená 800x440x1780, 3/5 sklo 2/5 plné dveře	BŘÍZA	4 160,00	5 033,60	5	20 800,00	25 168,00		1		1			3	
27	Skříň registrační šanonová 800x440x1780 plné dveře	buk	3 729,00	4 512,09	6	22 374,00	27 072,54	1	5						
27	Skříň registrační šanonová 800x440x1780 plné dveře	BŘÍZA	3 729,00	4 512,09	1	3 729,00	4 512,09						1		
28	Skříň 1-dveřová šatní 600x440x1780 s výsuvným věšákem	buk	2 695,00	3 260,95	5	13 475,00	16 304,75	1	2		2				
AT28	Skříň 1-dveřová šatní 400x440x1780 bez věšáku - 4 police	BŘÍZA	3 368,00	4 075,28	1	3 368,00	4 075,28		1						
29	Skříň 2-dveřová šatní s šatní tyčí 800x600x1780, plné dveře	BŘÍZA	3 469,00	4 197,49	3	10 407,00	12 592,47				1			2	
30	Skříň 2-dveřová šatní 800x600x1780, šatní vložka	buk	4 329,00	5 238,09	18	77 922,00	94 285,62		17						1
30	Skříň 2-dveřová šatní 800x600x1780, šatní vložka	BŘÍZA	4 329,00	5 238,09	6	25 974,00	31 428,54		1		1			4	
31	Skříň 2-dveřová policová 800x440x1780 3/5 police, 2/5 plné dv.	buk	3 256,00	3 939,76	5	16 280,00	19 698,80		5						
31	Skříň 2-dveřová policová 800x440x1780 3/5 police, 2/5 plné dv.	BŘÍZA	3 256,00	3 939,76	3	9 768,00	11 819,28							3	
32	Skříň otevřená policová 800x420x1780 5/5 police	buk	2 478,00	2 998,38	2	4 956,00	5 996,76						2		

33	Skříň roletová policová se zámkem s úcht. lištou 800x420x1780	buk	8 802,00	10 650,42	2	17 604,00	21 300,84				2				
33	Skříň roletová policová se zámkem s úcht. lištou 800x420x1780	BŘÍZA	8 802,00	10 650,42	3	26 406,00	31 951,26				2		1		
34	Skříňka otevřená nízká s 1 policí 800x420x720	buk	1 526,00	1 846,46	2	3 052,00	3 692,92			2					
34	Skříňka otevřená nízká s 1 policí 800x420x720	BŘÍZA	1 526,00	1 846,46	1	1 526,00	1 846,46					1			
AT34	Skříňka otevřená nízká s 1 policí 600x400x730	BŘÍZA	1 907,00	2 307,47	1	1 907,00	2 307,47			1					
35	Skříňka rohová nízká s 1 policí 420x420x720	buk	1 550,00	1 875,50	3	4 650,00	5 626,50	1	1		1				
35	Skříňka rohová nízká s 1 policí 420x420x720	BŘÍZA	1 550,00	1 875,50	1	1 550,00	1 875,50						1		
36	Skříňka s dvířky nízká s 1 policí 800x440x720	buk	2 268,00	2 744,28	9	20 412,00	24 698,52	4			4				1
36	Skříňka s dvířky nízká s 1 policí 800x440x720	BŘÍZA	2 268,00	2 744,28	3	6 804,00	8 232,84					2		1	
37	Skříňka 3-zásuvková nízká s nikou 800x440x720	buk	3 326,00	4 024,46	4	13 304,00	16 097,84	3	1						
37	Skříňka 3-zásuvková nízká s nikou 800x440x720	BŘÍZA	3 326,00	4 024,46	2	6 652,00	8 048,92					1		1	
38	Police závěsná kombinace LTD+kov 760x230x220	buk	713,00	862,73	11	7 843,00	9 490,03	4	7						
38	Police závěsná kombinace LTD+kov 760x230x220	BŘÍZA	713,00	862,73	5	3 565,00	4 313,65					2		3	
39	Nástavec na 2-dveřovou skříň 800x440x720	buk	2 148,00	2 599,08	6	12 888,00	15 594,48			6					
40	Nástavec na 2-dveřovou šatní skříň 800x600x720	buk	2 371,00	2 868,91	10	23 710,00	28 689,10			10					
41	Nástavec na 1-dveřovou šatní skříň 600x440x720	buk	1 863,00	2 254,23	3	5 589,00	6 762,69	1			2				
42	Skříňka pod TV s nikou 800x600x1100 2/3 2 křídle dveře	buk	2 787,00	3 372,27	1	2 787,00	3 372,27			1					
42	Skříňka pod TV s nikou 800x600x1100 2/3 2 křídle dveře	BŘÍZA	2 787,00	3 372,27	1	2 787,00	3 372,27							1	
AT 42a	Skříňka pod TV s nikou 800x440x1100 2/3 2 křídle dveře ATYP	buk	3 483,00	4 214,43	3	10 449,00	12 643,29			2				1	
AT 42b	Skříňka pod TV s nikou 800x440x1100 2/3 2 křídle dveře ATYP + 1 police navíc	BŘÍZA	3 483,00	4 214,43	2	6 966,00	8 428,86			2					
43	Věšáková stěna 600x18x1200	buk	697,00	843,37	11	7 667,00	9 277,07	1	6					3	1
AT 43	Věšáková stěna 480x18x1200	buk	871,00	1 053,91	1	871,00	1 053,91			1					
44	Průchodka pro kabeláž o 60mm	buk	75,00	90,75	9	675,00	816,75	1	7			1			

45	Elektrokanál pro vedení el. Instalace pro stolový nábytek 1000/1200/1400x60x100	buk	400,00	484,00	1	400,00	484,00	1									
46	Věšák stojanový kovový +odkládání deštníků	Černý	1 051,00	1 271,71	6	6 306,00	7 630,26	1	2			2		1			
47	Šatní skříň služební s nástavcem 1200x600x2500	buk	¹⁰ 266,00	12 421,86	11	112 926,00	136 640,46									11	
AT 47a	Šatní skříň služební s nástavcem 1200x600x2350 Nástavec snížen na 350	buk	¹¹ 805,00	14 284,05	6	70 830,00	85 704,30									6	
AT 47b	Šatní skříň služební s nástavcem 1200x600x2400 Nástavec snížen na 400	buk	¹¹ 805,00	14 284,05	2	23 610,00	28 568,10									2	
AT 47c	Šatní skříň služební s nástavcem 1200x600x2000 BEZ NÁSTAVCE	buk	9 766,00	11 816,86	2	19 532,00	23 633,72									2	
66	Dispečerské křeslo pro nepřetržitý provoz - 160kg (A,B)	černá	¹⁰ 780,00	13 043,80	8	86 240,00	104 350,40		2	6							
70	Křeslo manažerské čalouněné 150 kg - opěrák ze síťoviny	černá	6 671,00	8 071,91	13	86 723,00	104 934,83		8	5							
72	Křeslo kancelářské čalouněné 130kg MANAŽER - opěrák ze síťoviny	černá	¹⁶ 128,00	19 514,88	2	32 256,00	39 029,76	1						1			
73	Křeslo /ŽDLE kancelářské čalouněné 130kg YORK	černá	4 900,00	5 929,00	53	259 700,00	314 237,00		2	50							1
74	Židle dřevěná čalouněná s kovovou kostrou - 130kg	černá	4 186,00	5 065,06	45	188 370,00	227 927,70	11	2	8				24			
74	Židle dřevěná čalouněná s kovovou kostrou - 130kg	ZELENÁ	5 232,00	6 330,72	13	68 016,00	82 299,36					13					
74	Židle dřevěná čalouněná s kovovou kostrou - 130kg	MODRÁ	4 186,00	5 065,06	6	25 116,00	30 390,36		6								
76	Židle jídelní plastová s vnitřní kovovou kostrou - nosnost 120kg	černá	1 540,00	1 863,40	4	6 160,00	7 453,60			4							
77	Kancelářská židle balanční pro aktivní sezení - nosnost 130 kg	černá	¹¹ 060,00	13 382,60	1	11 060,00	13 382,60							1			
80	Židle kovová čalouněná konferenční bez područek 130 kg	černá	2 359,00	2 854,39	54	127 386,00	154 137,06		19	35							
84	Křeslo dřevěné čalouněné pevné nosnost 120kg	černá	3 808,00	4 607,68	18	68 544,00	82 938,24	2	2			4		10			
85	Křeslo kovové čalouněné pevné s područkami nosnost 120kg	ZELENÉ	5 232,00	6 330,72	3	15 696,00	18 992,16					3					
86	Válenda čalouněná s úložným prostorem včetně matrace 150kg	buk/hnědá	8 044,00	9 733,24	1	8 044,00	9 733,24					1					
Cena celkem						1 989 068,00	2 406 772,28										

Adresy dodání:

Územní odbor Pelhřimov - Pražská ulice 1738, Pelhřimov 393 01
Krajské ředitelství policie kraje Vysočina - Vrchlického 2627/46, Jihlava 587 24
Krajské ředitelství policie kraje Vysočina, Sklad Jihlava - Rančířov, GPS 49.3732011N, 15.5805806E
Územní odbor Žďár nad Sázavou - Brněnská 23, Žďár nad Sázavou 591 20,
Obvodní oddělení policie Velké Meziříčí - Třebíčská 2309/20a , Velké Meziříčí 594 01
Územní odbor Třebíč - Bráfova 11, Třebíč 67401,
Obvodní oddělení policie Moravské Budějovice - Pražská č.p. 1095, Moravské Budějovice 676 02
Územní odbor Havlíčkův Brod OHK - Husova 2894, Havlíčkův Brod 58002

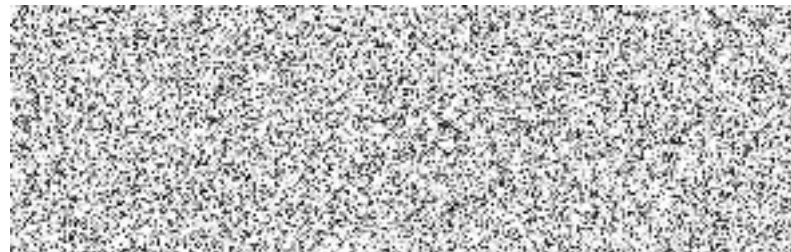

Anna Vidrmanová, jednatelka společnosti INTERIER TECH s.r.o.