



**MĚSTO LITOMĚŘICE**  
Odbor územního rozvoje

Město Litoměřice

## **DODATEK Č. 1**

### **KE SMLouvĚ O DÍLO**

na realizaci veřejné zakázky malého rozsahu  
„Litoměřice, Žernosecká - zastávka BUS“

#### **Město Litoměřice**

se sídlem: Mírové náměstí 15/7, 412 01 Litoměřice

IČO: 00263958

DIČ: CZ00263958

zastoupené: Ing. Venuší Brunclíkovou, MBA, vedoucí OÚR

(dále jen „Objednatel“)

na straně jedné a

#### **Ing. Kamil Žilka**

se sídlem: Velká Dominikánská 25, 412 01 Litoměřice

IČO: 12791369

DIČ:

Fyzická osoba podnikající dle živnostenského zákona nezapsaná v obchodním rejstříku

Bankovní spojení:

(dále jen „Zhotovitel“)

na straně druhé

(společně dále jen „Smluvní strany“ nebo každý jednotlivě „Smluvní strana“)

### **1. ÚVODNÍ USTANOVENÍ**

- 1.1. Smluvní strany uzavřely dne 24. 11. 2021 Smlouvu o dílo na realizaci veřejné zakázky malého rozsahu „Litoměřice, Žernosecká - zastávka BUS“ (dále jen „Smlouva“).

## 2. ZMĚNA SMLOUVY

- 2.1. Smluvní strany se dohodly, že se rozsah Díla a Cena dle Smlouvy mění způsobem uvedeným v Soupisu stavebních méněprací a víceprací s oceněným výkazem výměr (dále jen „Výkaz výměr“), který je přílohou tohoto dodatku. Článek č. 3 Cena díla a platby, odst. 3.1 se mění takto:

Cena Díla je stanovena na základě Výkazu výměr (příloha č. 1) a činí

cena bez DPH:	454.253,37 Kč
méněpráce bez DPH:	-124.653,43 Kč
<u>vícepráce bez DPH:</u>	<u>145.899,80 Kč</u>
cena celkem bez DPH	475.499,74 Kč
DPH ve výši 21 %:	99.854,95 Kč
cena v Kč včetně DPH:	575.354,69 Kč

## 3. ZÁVĚREČNÁ USTANOVENÍ

- 3.1. Ostatní ustanovení Smlouvy zůstávají beze změn.
- 3.2. Nedílnou součástí tohoto dodatku jsou tyto přílohy:
- příloha č. 1 – Výkaz výměr
- 3.3. Tento dodatek nabývá platnosti dnem jeho podpisu oběma Smluvními stranami a účinnosti dnem uveřejnění v tzv. Registru smluv, tzn. v informačním systému veřejné správy dle zákona č. 340/2015 Sb., o zvláštních podmínkách účinnosti některých smluv, uveřejňování těchto smluv a o registru smluv (zákon o registru smluv), ve znění pozdějších předpisů.
- 3.4. Dodatek je vyhotoven ve třech stejnopisech s platností originálu, přičemž Objednatel obdrží dvě vyhotovení a jedno vyhotovení obdrží Zhotovitel.

Objednatel

Zhotovitel

V Litoměřicích dne **-3. 05. 2022**

V Litoměřicích dne **-4. 05. 2022**

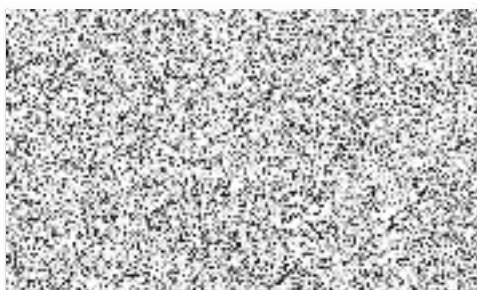

Ing. Venuše Brunclíková, MBA  
vedoucí OÚR

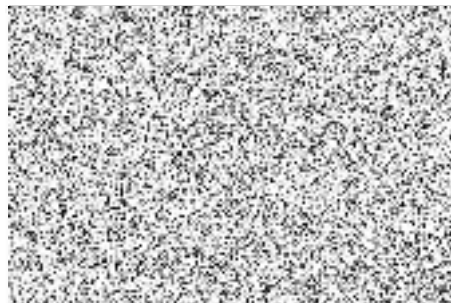

Ing. Kamil Žilka

Název: Zastávka BUS - soupis víceprací a méněprací

Místo : ul.Žernosecká

Datum : 05.2022

Vypracoval : Ing. Kamil Žilka

poř.č.	pol.číslo	popis položky	m.j.	množství	cena/mj.	cena celkem
<b>Vícepráce</b>						
	16275-1117	Vodorovné přemístění do 10000 m výkopku	m3	139,4	298,00	41541,20
	17120-1221	Poplatek za uložení na skládce 170504	t	237,0	240,00	56875,20
	57234-1111	Vyspr.krytu kom.přes 15 m2 asfalt bet.do 50 mm	m2	40,0	447,00	17880,00
	57234-1112	Vyspr.krytu kom.přes 15 m2 asfalt bet.do 70 mm	m2	40,0	673,00	26920,00
	99822-3011	Přesun hmot	t	13,5	199,00	2683,40
<b>Vícepráce celkem</b>						<b>145 899,80 Kč</b>
<b>Méněpráce</b>						
<b>Bourání</b>						
2.	11310-7443	Odstr.podkl.živičných tl 150 mm stroj.pl do 15 m2	m2	22,5	187,00	4207,50
3.	99722-1611	Nakládání sutí na dopravní prostředek	t	7,1	165,00	1173,15
4.	99722-1561	Vodorovná doprava sutí do 1km	t	7,1	47,30	336,30
5.	99722-1569	Za další km	t	64,0	12,00	767,88
6.	99722-1615	Poplatek za uložení na skládce	t	7,1	200,00	1422,00
<b>Bourání celkem</b>						<b>7906,83</b>
<b>Zemní práce</b>						
12.	16235-1104	Vodorovné přemístění výkopku do 1km	m3	278,8	81,00	22582,80
13.	16715-1101	Nakládání výkop.z hor.tř.těž.l, sk.1 až 3 do 100 m3	m3	139,4	140,00	19516,00
14.	17115-1103	Uložení sypaniny do násypů zhuštěných strojně	m3	199,7	119,00	23764,30
15.	17115-1101	Hutnění boků násypů	m2	113,0	39,10	4418,30
16.	18211-1121	Svahování násypů ručně	m2	113,0	102,00	11526,00
17.	18141-1132	Založení trávníku výsevem ve svahu do 1:2	m2	113,0	28,80	3254,40
18.	Specifikace	Travní semeno	kg	3,0	150,00	450,00
<b>Zemní práce celkem</b>						<b>85511,80</b>
<b>Komunikace</b>						
37.	57233-0111	Vyspravení kom.obal.kam.do 15 m2 tl.50mm	m2	18,0	495,00	8910,00
38.	57234-0112	Vyspravení kom.asfalt.bet. do 15 m2 tl.70mm	m2	18,0	699,00	12582,00
39.	91451-1111	Montáž sloupku doprav.značky s bet.základem	ks	4,0	272,00	1088,00
40.	Specifikace	Dopravní značka A12a	ks	2,0	980,00	1960,00
41.	Specifikace	Dopravní značka IJ4b	ks	1,0	980,00	980,00
42.	Specifikace	Sloupek dopravní značky Zn.	ks	3,0	990,00	2970,00
43.	Specifikace	Objímka na sloupek dopr.značky	ks	6,0	83,00	498,00
44.	Specifikace	Víčko slopku dopr.zn.	ks	3,0	20,00	60,00
45.	91562-1111	Předznačení vorovn.dopr.značení	m2	3,2	29,00	92,80
46.	91523-1111	Vodorovné dopr.zn.bílý plast	m2	3,2	247,00	790,40
<b>Komunikace celkem</b>						<b>29931,20</b>
<b>Přesun hmot</b>						
47.	99822-3011	Přesun hmot	t	6,6	199,00	1303,60
<b>Přesun hmot celkem</b>						<b>1303,60</b>
Méněpráce celkem						<b>-124 653,43 Kč</b>
Vícepráce celkem						145 899,80 Kč
Rozdíl vícepráce / méněpráce						<b>-21 246,37 Kč</b>