

Dodatek č. 1 k SOD č. OISM 0027/22

uzavřený dle § 2586 a násl. zákona č. 89/2012 Sb., občanský zákoník, ve znění pozdějších předpisů (dále jen dodatek“)

1 SMLUVNÍ STRANY

Objednatel: **Město Moravská Třebová**
Sídlo: nám. T. G. Masaryka 32/29, 571 01 Moravská Třebová
IČO: 002 77 037
DIČ: CZ00277037
Bankovní ústav: Česká spořitelna, a.s.
Číslo účtu: 27-1283386349/0800
Osoby oprávněné jednat ve věcech smluvních: Ing. Miloš Mička, starosta
Tel.: 461 353 132
E-mail: mmicka@mtrebova.cz
Osoby oprávněné jednat ve věcech technických:

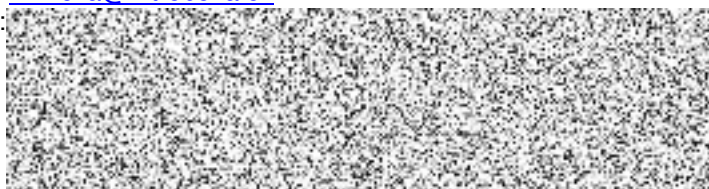

(dále jen „Objednatel“)

Zhotovitel: JAMASTAV MORAVIA a.s.
Sídlo: Vojtěchov 11, 798 55 Hvozď
Zastoupený: Bc. Jakubem Malým
Zapsán v obchodním rejstříku: u Krajského soudu v. Brně, oddíl.B vložka.7412,
IČO: 01586548
DIČ: CZ01586548
Bankovní ústav: Česká spořitelny a.s.
Číslo účtu: 3212101309/0/800
Osoby oprávněné jednat ve věcech smluvních: Bc. Jakub Malý
Tel.:
E-mail:



Osoby oprávněné jednat ve věcech technických:



(dále jen „Zhotovitel“)

2 PŘEDMĚT DODATKU

2.1 Smluvní strany uzavírají tento dodatek č. 1 ke Smlouvě o dílo č. OISM 0027/22 (dále jen „smlouva“) jehož předmětem je změna ceny díla. Změny jsou specifikované ve Změnovém listu 01 a v rozpočtu změnového listu. Všechny uvedené dokumenty jsou nedílnou součástí tohoto dodatku a tvoří jeho přílohy. Finanční rekapitulace dodatku č. 1 dle změnového listu je uvedena v následující tabulce:

	MÉNĚPRÁCE	VÍCEPRÁCE
ZL č. 01	226 913,81 Kč	296 677,52 Kč
CELKEM	226 913,81 Kč	296 677,52 Kč

2.2 Veškeré ceny položek rozpočtu změnového listu jsou určeny na základě Smlouvy o dílo OISM 0027/22, čl. 5.5 Vícepráce a méněpráce a způsob jejich prokazování. Výjimkou je položka dodávky dlažby tl.80 mm uvedená pod kódem položky 59245030, kde byla cena stanovena dohodou, dle odst.5.5.3.

2.3 Na základě výše uvedených skutečností se smluvní strany dohodly na změně odst. 5.1.1. smlouvy o dílo:

Původní znění:

5.1.1 Cena za dílo je sjednána ve výši:

5.1.1.1 Cena **1 300 000,- Kč**

5.1.1.2 Cena slovy jedenmiliontřístatisíc korun českých

Nové znění:

5.1.2 Cena za dílo je sjednána ve výši:

5.1.2.1 Cena **1 369 763,71 Kč**

5.1.2.2 Cena slovy:
jedenmiliontřistašedesátdevěttisíc sedmsetšedesátřikoronasedmdesátjedenhaléř.

3 ZÁVĚREČNÁ USTANOVENÍ

3.1 Závěrečná ustanovení

3.1.1 Ostatní ujednání smlouvy ze dne 13. 4. 2022 zůstávají v platnosti beze změny.

3.2 Platnost a účinnost dodatku.

3.2.1 Tento dodatek nabývá platnosti dnem podpisu oběma smluvními stranami a nabude účinnosti dnem uveřejnění v registru smluv, přičemž její uveřejnění zajistí Objednatel. Smluvní strany berou na vědomí, že tato smlouva může být předmětem zveřejnění i dle jiných právních předpisů.

3.2.2 Tato smlouva se uzavírá elektronicky, nedomluví-li se smluvní strany jinak.

3.2.3 Dodatek je uzavřen v souladu s unesením rady města č.3132/R/270422 ze dne 27.4.2022.

V Moravské Třebové



Za Objednatele: Ing. Miloš Mička, starosta

V Držovicích



Za Zhotovitele: Bc. Jakub Malý, jednatel

ZÁPIS

o projednání soupisu prací a ceny

stavba: „Hospodaření se srážkovými vodami v intravilánu – úprava plochy ul. Svitavská p.p.č. 1457/1“

Cena objektu

Kč bez DPH

	Nabídková cena	Současná cena	Rozdíl
stavební práce	1 300 000,00	1 300 000,00	0,00

Změna, požadavek č. 1 VCP

	Změna v Kč bez DPH	
stavební práce	296 677,52	

Změna - vícepráce spočívají záměně dlažby, kde byla chybně zvolená položka v položkovém rozpočtu. Jedná se o vsakovací dlažbu DRAINSTON protect.

Změna, požadavek č. 2 MNP

	Změna v Kč bez DPH	
stavební práce	226 913,81	

Tyto méně práce spočívají v odečtu vyměněné dlažby

Aktualizovaná cena objektu po změně č.1

Kč bez DPH

	Nabídková cena	Současná cena	Rozdíl
stavební práce	1 300 000,00	1 369 763,71	69 763,71

Vyjádření (souhlasím x nesouhlasím, datum, podpis)

Dodavatel (stavbyvedoucí):

Technický dozor investora

Investor stavby:

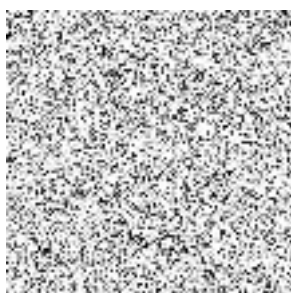

KRYCI LIST ROZPOCTU

Název stavby	Hospodaření se srážkovými vodami v intravilánu - úprava plochy ul. Svitavská p.p.č. 1457/1	JKSO	
Název objektu	stavba	EČO	
Název části	MNP	Místo	Moravská Třebová
Objednatel	Město Moravská Třebová, nám. T.G. Masaryka 29	IČO	DIČ
Projektant			
Zhotovitel			
Zpracoval			
	Rozpočet číslo	Dne	CZ-CPV
		21.04.2022	CZ-CPA

Měrné a účelové jednotky

Počet	Náklady / 1 m.j.	Počet	Náklady / 1 m.j.	Počet	Náklady / 1 m.j.
0	0,00	0	0,00	0	0,00

Rozpočtové náklady v CZK

A		Základní rozp. náklady		B		Doplňkové náklady		C		Náklady na umístění stavby	
1	HSV	Dodávky	154 768,30	8	Práce přesčas		0,00	13	Zařízení staveniště		0,00
2		Montáž	72 145,51	9	Bez pevné podl.		0,00	14	Projektové práce		0,00
3	PSV	Dodávky	0,00	10	Kulturní památka		0,00	15	Územní vlivy		0,00
4		Montáž	0,00	11			0,00	16	Provozní vlivy		0,00
5	"M"	Dodávky	0,00					17	Jiné VRN		0,00
6		Montáž	0,00					18	VRN z rozpočtu		0,00
7	ZRN (ř. 1-6)		226 913,81	12	DN (ř. 8-11)			19	VRN (ř. 13-18)		0,00
20	HZS		0,00	21	Kompl. činnost		0,00	22	Ostatní náklady		0,00

Projektant, Zhotovitel, Objednatel	D Celkem bez DPH 226 913,81																
	<table border="1" style="width: 100%; border-collapse: collapse;"> <thead> <tr> <th>DPH</th> <th>%</th> <th>Základ daně</th> <th>DPH celkem</th> </tr> </thead> <tbody> <tr> <td>snížená</td> <td>15,0</td> <td>0,00</td> <td>0,00</td> </tr> <tr> <td>základní</td> <td>21,0</td> <td>226 913,81</td> <td>47 651,90</td> </tr> <tr> <td colspan="3">Cena s DPH</td> <td>274 565,71</td> </tr> </tbody> </table>	DPH	%	Základ daně	DPH celkem	snížená	15,0	0,00	0,00	základní	21,0	226 913,81	47 651,90	Cena s DPH			274 565,71
DPH	%	Základ daně	DPH celkem														
snížená	15,0	0,00	0,00														
základní	21,0	226 913,81	47 651,90														
Cena s DPH			274 565,71														
	E Přípočty a odpočty																
	<table border="1" style="width: 100%; border-collapse: collapse;"> <tbody> <tr> <td>Dodá zadavatel</td> <td style="text-align: right;">0,00</td> </tr> <tr> <td>Klouzavá doložka</td> <td style="text-align: right;">0,00</td> </tr> <tr> <td>Zvýhodnění</td> <td style="text-align: right;">0,00</td> </tr> </tbody> </table>	Dodá zadavatel	0,00	Klouzavá doložka	0,00	Zvýhodnění	0,00										
Dodá zadavatel	0,00																
Klouzavá doložka	0,00																
Zvýhodnění	0,00																

REKAPITULACE ROZPOČTU

Stavba: Hospodaření se srážkovými vodami v intravilánu - úprava plochy ul. Svitavská p.p.č. 1457/1

Objekt: stavba

Část: MNP

Objednatel: Město Moravská Třebová, nám. T.G. Masaryka 29

Zhotovitel:

Místo: Moravská Třebová

Zpracoval:

Datum: 21. 4. 2022



Kód	Popis	Dodávka	Montáž	Cena celkem	Hmotnost celkem	Suť celkem
HSV	Práce a dodávky HSV	154 768,30	72 145,51	226 913,81	74,364	0,000
5	Komunikace pozemní	154 768,30	58 908,72	213 677,02	74,364	0,000
998	Přesun hmot	0,00	13 236,79	13 236,79	0,000	0,000
	Celkem	154 768,30	72 145,51	226 913,81	74,364	0,000

ROZPOČET S VÝKAZEM VÝMĚR

Stavba: Hospodaření se srážkovými vodami v intravilánu - úprava plochy ul. Svitavská p.p.č. 1457/1

Objekt: stavba

Část: MNP

Objednatel: Město Moravská Třebová, nám. T.G. Masaryka 29

Zhotovitel:

Místo: Moravská Třebová

Zpracoval:



Datum: 21. 4. 2022

Č.	KCN	Kód položky	Popis	MJ	Množství celkem	Cena jednotková	Dodávka celkem	Montáž celkem	Cena celkem	Hmotnost	Hmotnost celkem
HSV Práce a dodávky HSV							154 768,30	72 145,51	226 913,81		74,364
5 Komunikace pozemní							154 768,30	58 908,72	213 677,02		74,364
1	R	596211112	Kladení zámkové dlažby komunikací pro pěší tl 60 mm skupiny A pl do 300 m2 "chodník"308+8	m2	316,000	229,00	13 455,28	58 908,72	72 364,00	0,084	26,623
2		592450308	dlažba betonová VSAKOVACÍ tl. 60 mm přírodní "chodník"308 308*1,01 "Přepočtené koeficientem množství	m2	311,080	440,28	136 962,30	0,00	136 962,30	0,150	46,662
3		59245006	dlažba tvar obdélník betonová pro nevidomé 200x100x60mm barevná ČERVENÁ "varovné/signální pásy"8 8*1,03 "Přepočtené koeficientem množství	m2	8,240	528,00	4 350,72	0,00	4 350,72	0,131	1,079
998 Přesun hmot							0,00	13 236,79	13 236,79		0,000
4	R	998223011	Přesun hmot pro pozemní komunikace s krytem dlážděným	t	74,364	178,00	0,00	13 236,79	13 236,79	0,000	0,000
Celkem							154 768,30	72 145,51	226 913,81		74,364

KRYCI LIST ROZPOCTU

Název stavby	Hospodaření se srážkovými vodami v intravilánu - úprava plochy ul. Svitavská p.p.č. 1457/1	JKSO	
Název objektu	stavba	EČO	
Název části	VCP	Místo	Moravská Třebová
Objednatel	Město Moravská Třebová, nám. T.G. Masaryka 29	IČO	DIČ
Projektant			
Zhotovitel			
Zpracoval			
	Rozpočet číslo	Dne	CZ-CPV
		21.04.2022	CZ-CPA

Měrné a účelové jednotky

Počet	Náklady / 1 m.j.	Počet	Náklady / 1 m.j.	Počet	Náklady / 1 m.j.
0	0,00	0	0,00	0	0,00

Rozpočtové náklady v CZK

A		Základní rozp. náklady		B		Doplňkové náklady		C		Náklady na umístění stavby	
1	HSV	Dodávky	198 644,20	8	Práce přesčas		0,00	13	Zařízení staveniště		0,00
2		Montáž	98 033,32	9	Bez pevné podl.		0,00	14	Projektové práce		0,00
3	PSV	Dodávky	0,00	10	Kulturní památka		0,00	15	Územní vlivy		0,00
4		Montáž	0,00	11			0,00	16	Provozní vlivy		0,00
5	"M"	Dodávky	0,00					17	Jiné VRN		0,00
6		Montáž	0,00					18	VRN z rozpočtu		0,00
7	ZRN (ř. 1-6)		296 677,52	12	DN (ř. 8-11)			19	VRN (ř. 13-18)		0,00
20	HZS		0,00	21	Kompl. činnost		0,00	22	Ostatní náklady		0,00

Projektant, Zhotovitel, Objednatel	D Celkem bez DPH 296 677,52																
	<table border="1" style="width: 100%; border-collapse: collapse; text-align: center;"> <thead> <tr> <th>DPH</th> <th>%</th> <th>Základ daně</th> <th>DPH celkem</th> </tr> </thead> <tbody> <tr> <td>snížená</td> <td>15,0</td> <td>0,00</td> <td>0,00</td> </tr> <tr> <td>základní</td> <td>21,0</td> <td>296 677,52</td> <td>62 302,28</td> </tr> <tr> <td colspan="2">Cena s DPH</td> <td></td> <td>358 979,80</td> </tr> </tbody> </table>	DPH	%	Základ daně	DPH celkem	snížená	15,0	0,00	0,00	základní	21,0	296 677,52	62 302,28	Cena s DPH			358 979,80
DPH	%	Základ daně	DPH celkem														
snížená	15,0	0,00	0,00														
základní	21,0	296 677,52	62 302,28														
Cena s DPH			358 979,80														
	E Přípočty a odpočty																
	<table border="1" style="width: 100%; border-collapse: collapse; text-align: center;"> <tbody> <tr> <td>Dodá zadavatel</td> <td>0,00</td> </tr> <tr> <td>Klouzavá doložka</td> <td>0,00</td> </tr> <tr> <td>Zvýhodnění</td> <td>0,00</td> </tr> </tbody> </table>	Dodá zadavatel	0,00	Klouzavá doložka	0,00	Zvýhodnění	0,00										
Dodá zadavatel	0,00																
Klouzavá doložka	0,00																
Zvýhodnění	0,00																

REKAPITULACE ROZPOČTU

Stavba: Hospodaření se srážkovými vodami v intravilánu - úprava plochy ul. Svitavská p.p.č. 1457/1

Objekt: stavba

Část: VCP

Objednatel: Město Moravská Třebová, nám. T.G. Masaryka 29

Zhotovitel:

Místo: Moravská Třebová

Zpracoval:

Datum: 21. 4. 2022

Kód	Popis	Dodávka	Montáž	Cena celkem	Hmotnost celkem	Suť celkem
HSV	Práce a dodávky HSV	198 644,20	98 033,32	296 677,52	75,169	0,000
5	Komunikace pozemní	198 644,20	84 653,24	283 297,44	75,169	0,000
998	Přesun hmot	0,00	13 380,08	13 380,08	0,000	0,000
	Celkem	198 644,20	98 033,32	296 677,52	75,169	0,000

ROZPOČET S VÝKAZEM VÝMĚR

Stavba: Hospodaření se srážkovými vodami v intravilánu - úprava plochy ul. Svitavská p.p.č. 1457/1

Objekt: stavba

Část: VCP

Objednatel: Město Moravská Třebová, nám. T.G. Masaryka 29

Zhotovitel:

Místo: Moravská Třebová

Zpracoval:

Datum: 21. 4. 2022

Č.	KCN	Kód položky	Popis	MJ	Množství celkem	Cena jednotková	Dodávka celkem	Montáž celkem	Cena celkem	Hmotnost	Hmotnost celkem
HSV Práce a dodávky HSV							198 644,20	98 033,32	296 677,52		75,169
5 Komunikace pozemní							198 644,20	84 653,24	283 297,44		75,169
1	592	59245030	dlažba tvar čtverec betonová 200x200x80mm přírodní - DRAINSTON PROTECT "chodník"308 308*1,01 "Přepočtené koeficientem množství	m2	311,080	580,00	180 426,40	0,00	180 426,40	0,150	46,662
3	592	59245226	dlažba tvar obdélník betonová pro nevidomé 200x100x80mm barevná "varovné/signální pásy"8 8*1,03 "Přepočtené koeficientem množství	m2	8,240	596,00	4 911,04	0,00	4 911,04	0,175	1,442
7	221	596211213	Kladení zámkové dlažby komunikací pro pěší tl 80 mm skupiny A pl přes 300 m2	m2	316,000	262,00	13 306,76	69 485,24	82 792,00	0,086	27,065
6	221	59621121JM	Příplatek za dodávku GODELMANN podsypový materiál a zásypový písek.	m2	316,000	48,00	0,00	15 168,00	15 168,00	0,000	0,000
998 Přesun hmot							0,00	13 380,08	13 380,08		0,000
4	R	998223011	Přesun hmot pro pozemní komunikace s krytem dlážděným	t	75,169	178,00	0,00	13 380,08	13 380,08	0,000	0,000
Celkem							198 644,20	98 033,32	296 677,52		75,169