

VÝKAZ DOSAVADNÍHO A NOVÉHO STAVU ÚDAJŮ KATASTRU NEMOVITOSTÍ

| Dosavadní stav | | | | Nový stav | | | | | | | | | | | | |
|-------------------------------|----------------|----------------|----------------|-------------------------------|----------------------|------------------------|----------------|----------------|--------------------|--|----------------|-------------------------|-------------|--|---------------|--|
| Označení pozemku parc. číslem | Výměra parcely | | Druh pozemku | Označení pozemku parc. číslem | Výměra parcely | | Druh pozemku | Typ stavby | Způs. určení výměr | Porovnání se stavem evidence právních vztahů | | | | | | |
| | ha | m ² | Způsob využití | | ha | m ² | Způsob využití | Způsob využití | | Díl přechází z pozemku označeného v | | Číslo listu vlastnictví | Výměra dílu | | Označení dílu | |
| | | | | | katastru nemovitosti | dřívější poz. evidenci | | | | ha | m ² | | | | | |
| 15/5 | | | | | | | | | | 15/5 | | 13 | | | | |
| 16/12 | | | | | | | | | | 16/12 | | 69 | | | | |
| st.20/1 | | | | | | | | | | st.20/1 | | 257 | | | | |
| 212/3 | | | | | | | | | | 212/3 | | 570 | | | | |
| 214/21 | | | | | | | | | | 214/21 | | 658 | | | | |
| 704/9 | | | | | | | | | | 704/9 | | 60000 | | | | |
| 707/1 | | | | | | | | | | 707/1 | | 595 | | | | |
| 710/1 | | | | | | | | | | 710/1 | | 595 | | | | |
| 710/3 | | | | | | | | | | 710/3 | | 595 | | | | |
| 714/1 | | | | | | | | | | 714/1 | | 595 | | | | |
| 719/2 | | | | | | | | | | 719/2 | | 595 | | | | |

Oprávněný: dle listiny

Druh věcného břemene: dle listiny

Přehledka mapových listů

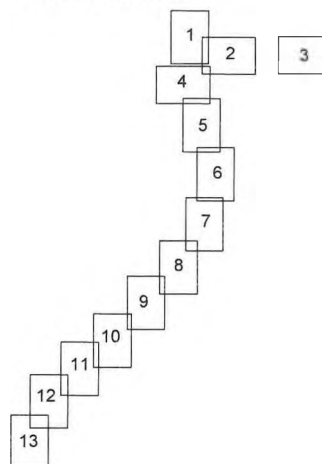

| GEOMETRICKÝ PLÁN pro vymezení rozsahu věcného břemene k části pozemků | Geometrický plán ověřil úředně oprávněný zeměměřický inženýr | Stejnopis ověřil úředně oprávněný zeměměřický inženýr: |
|---|--|---|
| | Jméno, příjmení: [REDACTED] | Jméno, příjmení: [REDACTED] |
| | Číslo položky seznamu úředně oprávněných zeměměřických inženýrů: 2630/2013 | Číslo položky seznamu úředně oprávněných zeměměřických inženýrů: 2630/2013 |
| | Dne: 14.1.2022 Číslo: 16/2022 | Dne: 27.1.2022 Číslo: 16/2022 |
| | Náležitosti a přesnosti odpovídá právním předpisům. | Tento stejnopis odpovídá geometrickému plánu v elektronické podobě uloženému v dokumentaci katastrálního úřadu. |
| Vyhotovitel: GEONOVOTNY s.r.o. Jagellonská 5, 301 00 Plzeň www.geonovotny.cz tel. [REDACTED] | Katastrální úřad souhlasí s očíslováním parcel. | Ověření stejnopisu geometrického plánu v listinné podobě. |
| Číslo plánu: 530-190/2021 Okres: Klatovy Obec: Klatovy Kat. území: Točnick u Klatov Mapový list: DKM (Klatovy 3-2, 3-1, 2-1) | KÚ pro Plzeňský kraj KP Klatovy [REDACTED] PGP 68/2022-404 2022.01.27 08:19:44 CET | [REDACTED] |
| Dosavadním vlastníkům pozemků byla poskytnuta možnost seznámit se v terénu s průběhem navrhovaných nových hranic, které byly označeny předepsaným způsobem. | | |

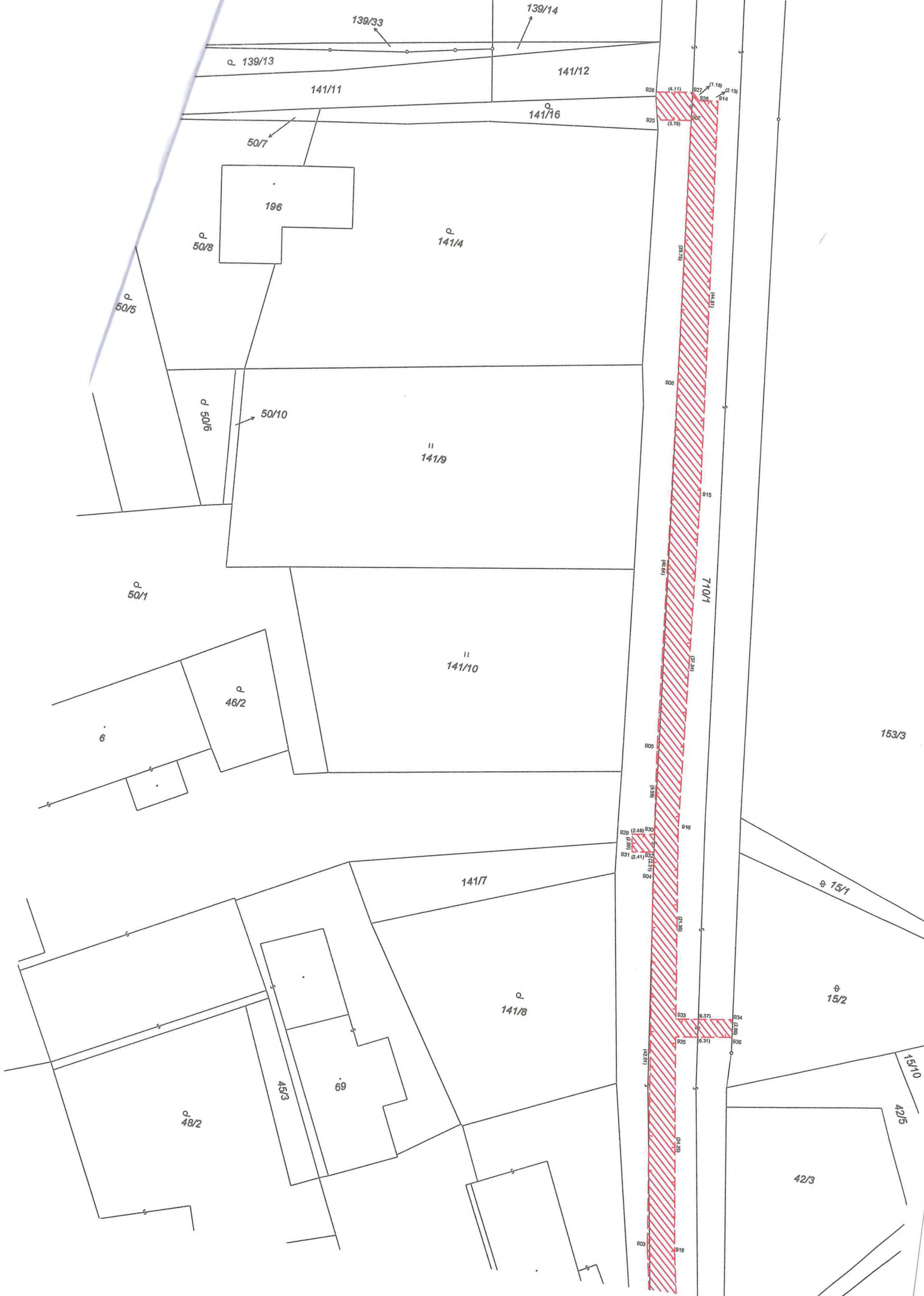

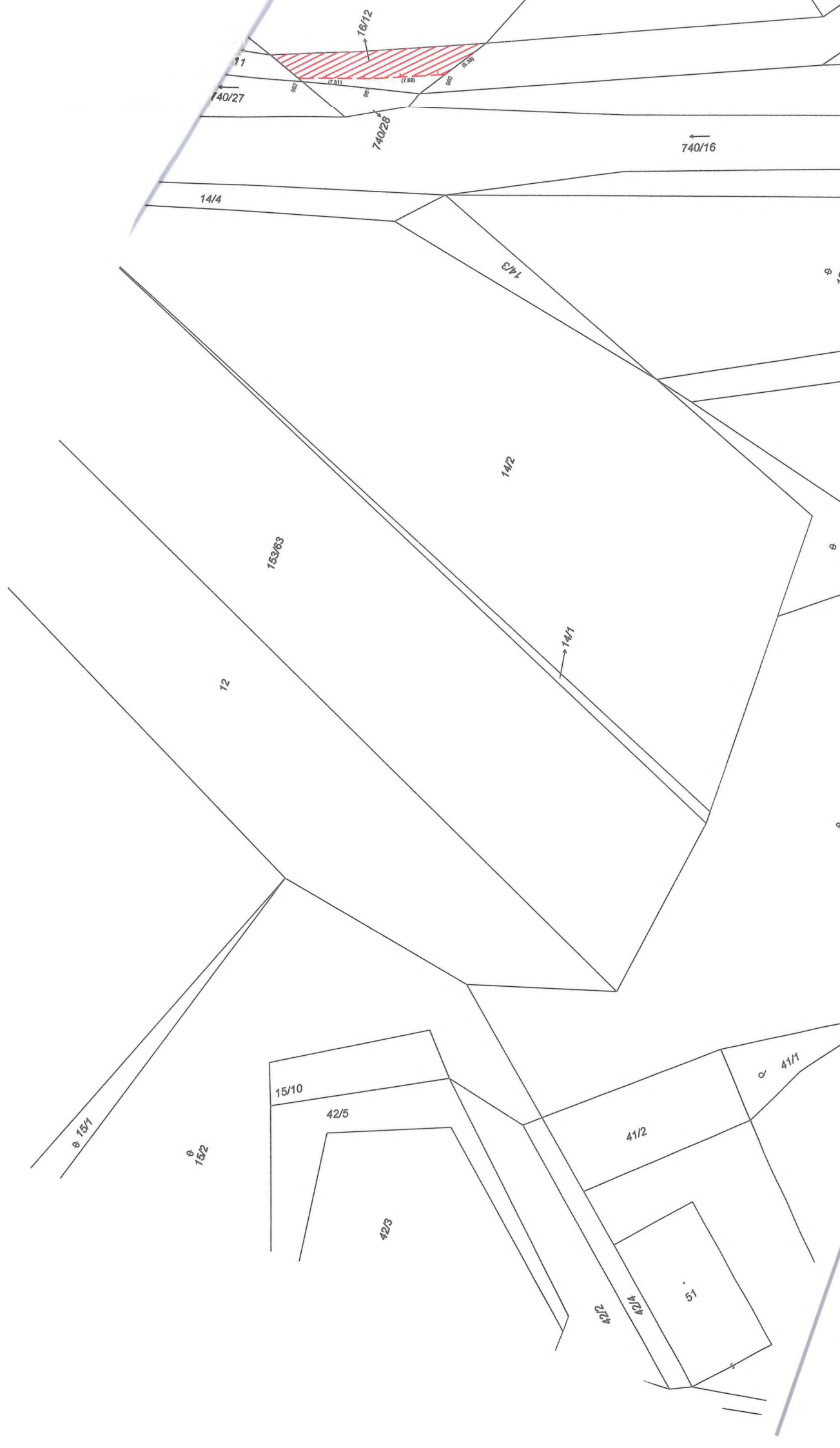

11

18/12

740/27

740/28

740/16

14/4

14/3

14/2

153/83

12

14/1

153/3

15/1

15/2

15/10

42/5

42/3

41/2

41/1

42/2

42/1A

51









65

72/3

25/1

71

72/1

74

76/5

2354

72/4

218

32

76/1

710/4

706/4

32

710/3

39

755

29

757

28/1

27

5



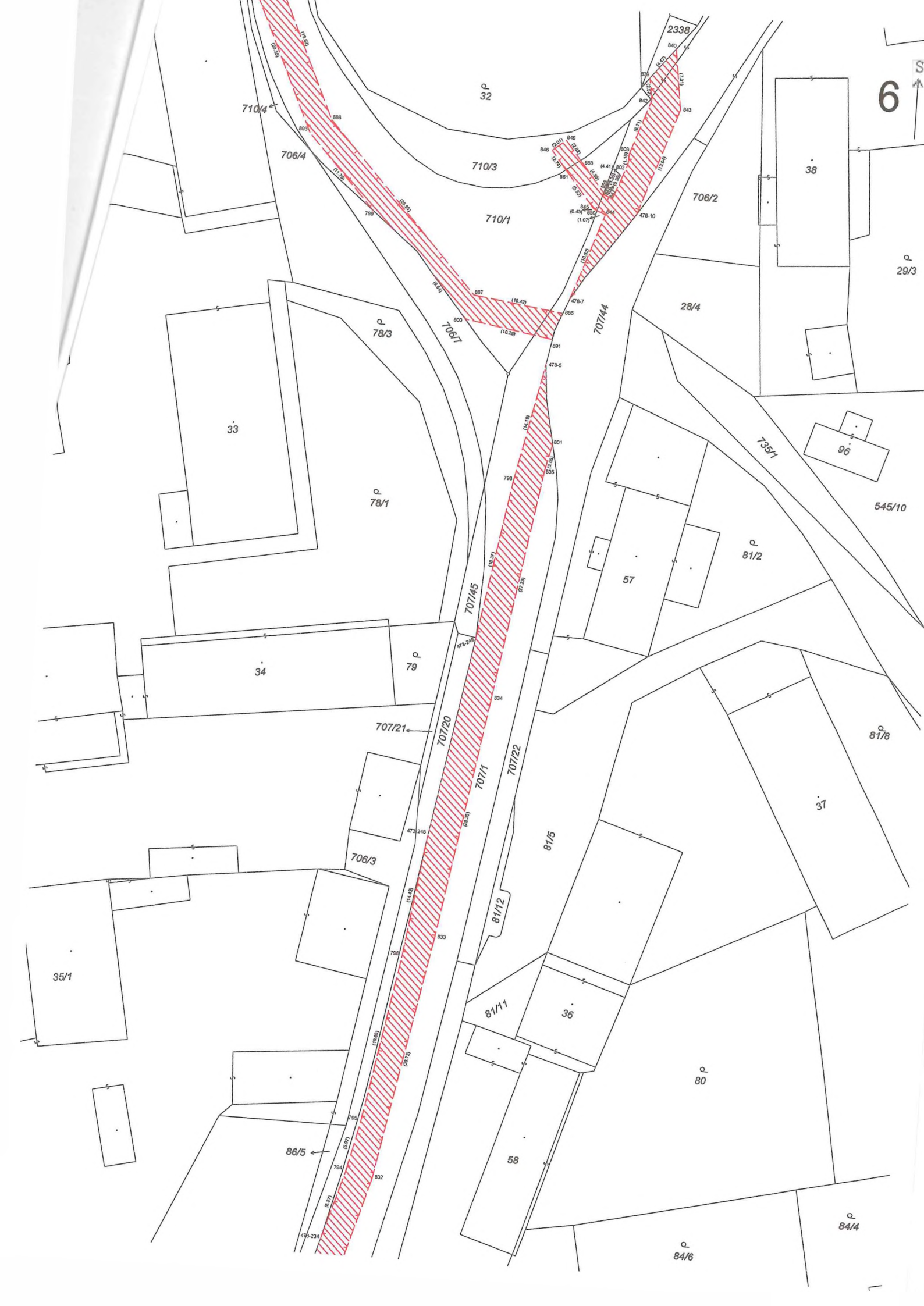



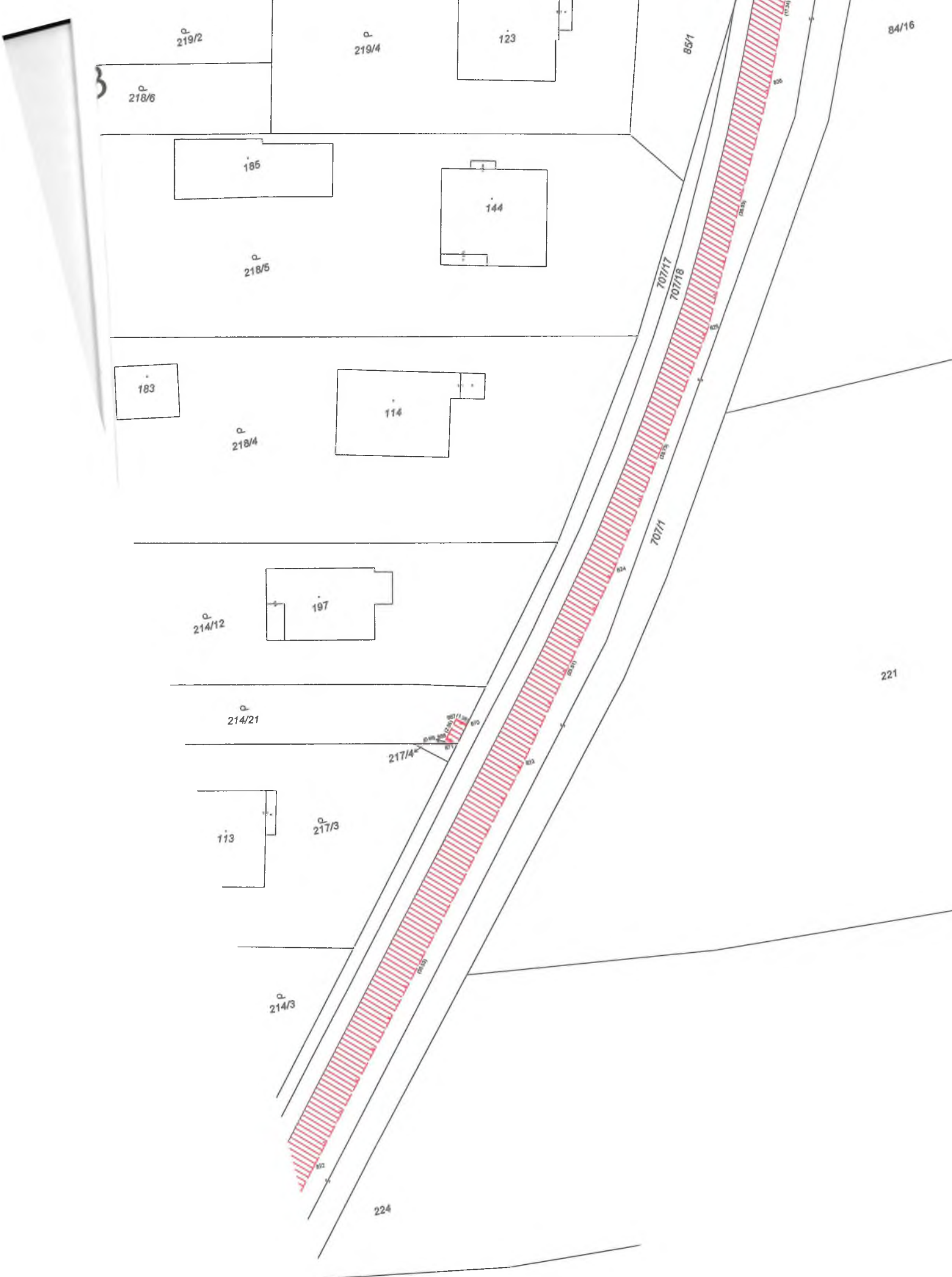

219/2

219/4

123

85/1

84/16

218/6

185

144

218/5

707/17

707/18

183

114

218/4

707/1

214/12

197

221

214/21

217/4

113

217/3

214/3

224

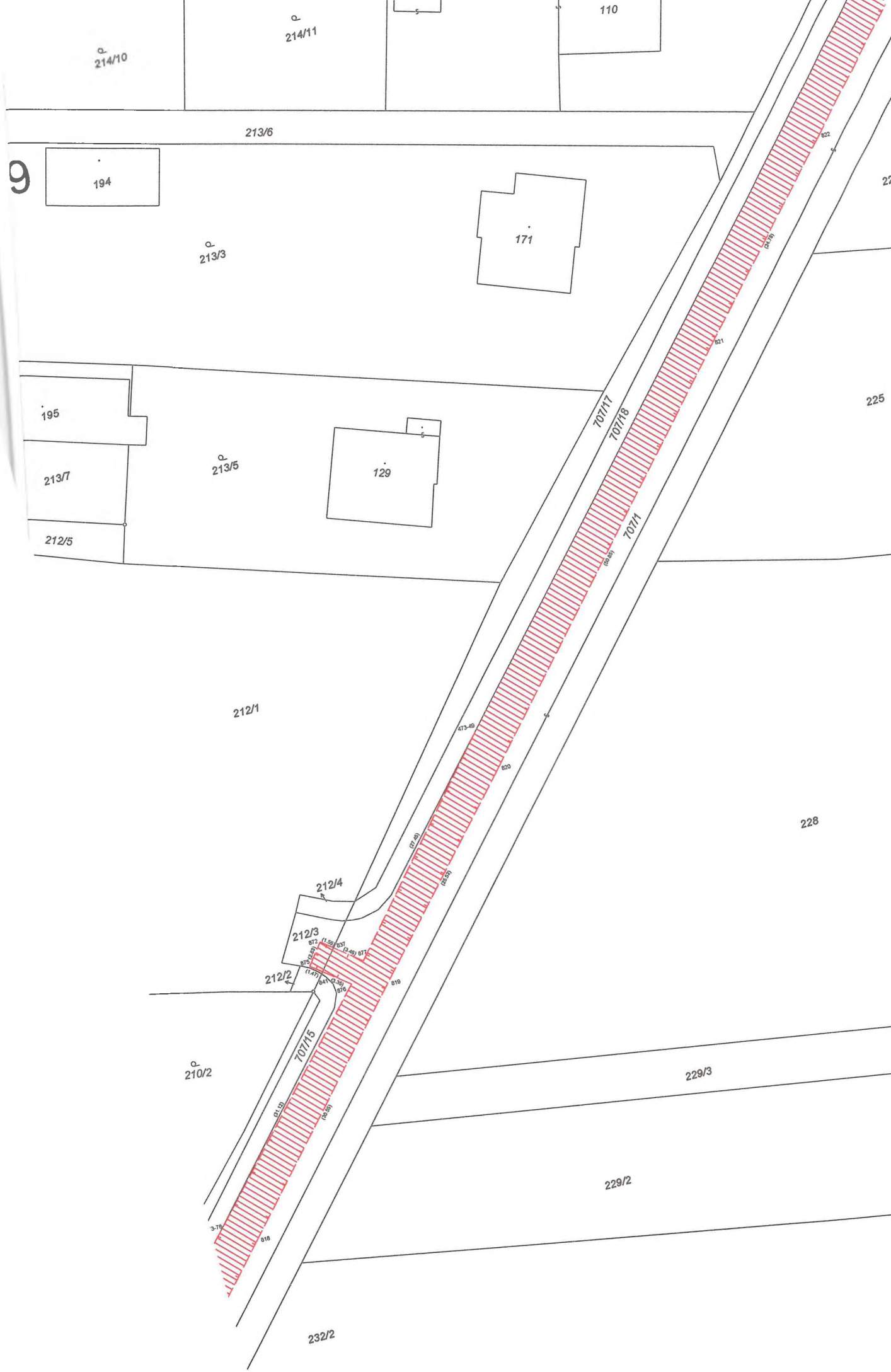

214/10

214/11

110

213/6

9

194

213/3

171

195

213/5

129

213/7

212/5

212/1

212/4

212/3

212/2

210/2

229/3

229/2

232/2

707/11

707/18

707/11

817 (1.52) 818 (1.52) 819 (1.52) 820 (1.52) 821 (1.52)

815 (1.47) 816 (1.47) 817 (1.47) 818 (1.47) 819 (1.47)

818 (1.47) 819 (1.47)

228

225

227

0





12



3



| Seznam souřadnic (S-JTSK): | | | | Seznam souřadnic (S-JTSK): | | | |
|----------------------------|-----------|------------|----|----------------------------|-----------|------------|----|
| nice pro bodu | Y | X | kk | Souřadnice pro číslo bodu | Y | X | kk |
| 05 | 831932.95 | 1103155.22 | 4 | 858 | 832168.82 | 1103437.41 | 4 |
| 9 | 832376.99 | 1103863.78 | 3 | 859 | 832238.18 | 1103692.38 | 3 |
| 8 | 832417.33 | 1103910.00 | 3 | 860 | 832234.58 | 1103692.75 | 4 |
| 104 | 832494.82 | 1103998.88 | 3 | 861 | 832170.43 | 1103438.61 | 3 |
| -127 | 832516.41 | 1104022.62 | 3 | 862 | 832241.36 | 1103691.08 | 3 |
| -153 | 832556.96 | 1104053.47 | 3 | 863 | 832240.53 | 1103689.26 | 3 |
| -186 | 832611.51 | 1104097.45 | 3 | 864 | 831911.09 | 1103155.70 | 4 |
| 1-192 | 832597.96 | 1104086.05 | 3 | 865 | 831893.20 | 1103164.23 | 8 |
| 3-207 | 832222.98 | 1103642.24 | 3 | 867 | 832299.03 | 1103766.90 | 3 |
| 3-229 | 832203.12 | 1103598.23 | 3 | 868 | 832300.67 | 1103768.85 | 3 |
| 73-234 | 832190.34 | 1103563.60 | 3 | 870 | 832298.02 | 1103767.77 | 4 |
| 73-245 | 832181.19 | 1103516.28 | 3 | 871 | 832299.91 | 1103769.49 | 4 |
| 73-248 | 832177.22 | 1103493.11 | 3 | 872 | 832398.65 | 1103881.68 | 3 |
| 178-5 | 832171.27 | 1103461.10 | 3 | 875 | 832400.36 | 1103883.93 | 3 |
| 478-7 | 832169.03 | 1103453.41 | 3 | 876 | 832396.53 | 1103886.85 | 3 |
| 478-10 | 832161.99 | 1103443.17 | 3 | 877 | 832394.70 | 1103884.75 | 3 |
| 509-49 | 832698.85 | 1104250.57 | 8 | 878 | 832507.47 | 1104010.10 | 4 |
| 90 | 832207.90 | 1103403.53 | 3 | 881 | 832509.29 | 1104012.15 | 4 |
| 234 | 832210.76 | 1103325.71 | 3 | 882 | 832505.20 | 1104011.39 | 3 |
| 717 | 832654.96 | 1104155.93 | 8 | 883 | 832507.06 | 1104013.43 | 3 |
| 718 | 832656.19 | 1104151.89 | 3 | 884 | 832633.33 | 1104119.65 | 3 |
| 719 | 832654.98 | 1104150.28 | 3 | 885 | 832628.18 | 1104117.49 | 3 |
| 720 | 832644.46 | 1104138.67 | 3 | 886 | 832169.72 | 1103455.14 | 3 |
| 721 | 832630.60 | 1104120.57 | 3 | 887 | 832180.04 | 1103453.68 | 3 |
| 735 | 832714.67 | 1104286.42 | 8 | 888 | 832197.65 | 1103434.62 | 3 |
| 736 | 832714.64 | 1104284.88 | 3 | 889 | 832205.74 | 1103416.75 | 3 |
| 737 | 832714.70 | 1104282.54 | 3 | 890 | 832207.21 | 1103403.45 | 3 |
| 738 | 832714.04 | 1104280.42 | 3 | 891 | 832170.73 | 1103458.22 | 3 |
| 739 | 832699.74 | 1104252.25 | 3 | 893 | 832200.09 | 1103436.24 | 3 |
| 741 | 832683.29 | 1104210.02 | 4 | 894 | 832208.58 | 1103417.53 | 3 |
| 742 | 832679.46 | 1104199.89 | 3 | 895 | 832209.66 | 1103407.57 | 3 |
| 743 | 832671.30 | 1104179.94 | 3 | 896 | 832213.47 | 1103344.50 | 3 |
| 744 | 832657.60 | 1104156.49 | 3 | 897 | 832212.73 | 1103324.87 | 3 |
| 745 | 832659.18 | 1104151.37 | 3 | 898 | 832211.08 | 1103289.72 | 3 |
| 746 | 832657.10 | 1104148.60 | 3 | 899 | 832212.13 | 1103280.23 | 3 |
| 747 | 832646.59 | 1104136.73 | 3 | 902 | 832219.63 | 1103236.24 | 3 |
| 750 | 832627.25 | 1104111.93 | 3 | 903 | 832226.51 | 1103195.92 | 3 |
| 751 | 832613.56 | 1104099.34 | 3 | 904 | 832231.29 | 1103154.18 | 3 |
| 753 | 832596.61 | 1104084.62 | 3 | 905 | 832232.65 | 1103140.35 | 3 |
| 754 | 832573.57 | 1104065.12 | 3 | 906 | 832235.58 | 1103099.62 | 3 |
| 755 | 832570.18 | 1104062.65 | 3 | 907 | 832237.84 | 1103069.96 | 3 |
| 794 | 832187.97 | 1103555.68 | 3 | 911 | 832211.47 | 1103344.48 | 3 |
| 795 | 832186.67 | 1103549.85 | 3 | 914 | 832235.12 | 1103067.42 | 3 |
| 796 | 832183.20 | 1103530.56 | 3 | 915 | 832231.47 | 1103111.78 | 3 |
| 798 | 832174.14 | 1103475.00 | 3 | 916 | 832229.13 | 1103148.95 | 3 |
| 799 | 832192.15 | 1103444.84 | 4 | 918 | 832223.40 | 1103196.21 | 3 |
| 800 | 832180.87 | 1103456.50 | 4 | 919 | 832213.41 | 1103255.78 | 3 |
| 801 | 832169.88 | 1103470.24 | 3 | 920 | 832210.91 | 1103269.98 | 3 |
| 802 | 832163.35 | 1103437.46 | 3 | 921 | 832209.15 | 1103279.72 | 3 |
| 803 | 832163.30 | 1103436.28 | 3 | 922 | 832208.27 | 1103291.09 | 3 |
| 805 | 832604.39 | 1104096.05 | 8 | 923 | 832209.63 | 1103325.76 | 3 |
| 806 | 832640.41 | 1104126.43 | 3 | 925 | 832241.60 | 1103070.40 | 4 |
| 808 | 832639.50 | 1104127.38 | 3 | 926 | 832242.12 | 1103067.31 | 4 |
| 809 | 832620.62 | 1104110.26 | 3 | 927 | 832238.04 | 1103066.82 | 3 |
| 810 | 832592.43 | 1104085.59 | 3 | 928 | 832237.23 | 1103067.68 | 3 |
| 811 | 832569.22 | 1104066.61 | 3 | 929 | 832234.17 | 1103150.21 | 3 |
| 812 | 832528.89 | 1104038.94 | 2 | 930 | 832231.71 | 1103149.89 | 3 |
| 813 | 832511.81 | 1104023.55 | 3 | 931 | 832233.91 | 1103152.19 | 3 |
| 814 | 832502.95 | 1104014.07 | 3 | 932 | 832231.52 | 1103151.88 | 3 |
| 815 | 832490.32 | 1103999.56 | 3 | 933 | 832226.65 | 1103170.17 | 3 |
| 816 | 832466.17 | 1103972.02 | 3 | 934 | 832220.32 | 1103169.42 | 8 |
| 817 | 832445.23 | 1103948.01 | 3 | 935 | 832226.41 | 1103172.15 | 3 |
| 818 | 832412.76 | 1103910.74 | 3 | 936 | 832220.14 | 1103171.41 | 8 |
| 819 | 832392.73 | 1103887.67 | 3 | 937 | 832219.52 | 1103255.99 | 4 |
| 820 | 832375.87 | 1103868.51 | 3 | 938 | 832216.36 | 1103255.36 | 3 |
| 821 | 832342.62 | 1103830.04 | 3 | 939 | 832219.06 | 1103257.95 | 4 |
| 822 | 832326.24 | 1103811.44 | 3 | 940 | 832215.83 | 1103258.50 | 3 |
| 823 | 832292.98 | 1103773.40 | 3 | 943 | 832214.04 | 1103269.94 | 3 |
| 824 | 832278.19 | 1103755.12 | 3 | 944 | 832216.04 | 1103270.85 | 4 |
| 825 | 832261.68 | 1103731.61 | 3 | 945 | 832215.49 | 1103273.20 | 4 |
| 826 | 832248.42 | 1103706.92 | 3 | 946 | 832213.62 | 1103272.33 | 3 |
| 828 | 832227.94 | 1103661.64 | 3 | 947 | 832129.40 | 1103212.49 | 8 |
| 829 | 832208.89 | 1103619.57 | 3 | 948 | 832123.76 | 1103209.26 | 8 |
| 830 | 832200.30 | 1103600.54 | 3 | 949 | 832127.16 | 1103215.32 | 8 |
| 831 | 832190.55 | 1103575.97 | 3 | 950 | 832125.02 | 1103214.10 | 8 |
| 832 | 832184.90 | 1103556.28 | 3 | 960 | 832094.35 | 1103152.71 | 4 |
| 833 | 832179.61 | 1103528.05 | 3 | 961 | 832097.28 | 1103145.60 | 3 |
| 834 | 832174.99 | 1103500.08 | 3 | 962 | 832099.65 | 1103138.47 | 8 |
| 835 | 832170.57 | 1103473.21 | 3 | 964 | 831969.57 | 1103169.17 | 4 |
| 836 | 832606.99 | 1104098.33 | 8 | 965 | 831981.01 | 1103179.45 | 3 |
| 837 | 832397.43 | 1103882.63 | 4 | 966 | 831988.73 | 1103189.43 | 3 |
| 839 | 832161.46 | 1103427.40 | 4 | 967 | 831994.86 | 1103197.59 | 3 |
| 840 | 832158.69 | 1103423.89 | 4 | 972 | 831998.45 | 1103207.06 | 3 |
| 841 | 832399.19 | 1103884.82 | 4 | 973 | 831990.76 | 1103196.88 | 3 |
| 842 | 832161.09 | 1103429.94 | 3 | 974 | 831978.96 | 1103181.36 | 3 |
| 843 | 832157.75 | 1103430.84 | 3 | 975 | 831961.29 | 1103165.33 | 4 |
| 844 | 832165.57 | 1103443.48 | 3 | 976 | 832000.05 | 1103205.86 | 3 |
| 845 | 832166.95 | 1103442.89 | 3 | 981 | 831994.19 | 1103198.09 | 3 |
| 846 | 832172.16 | 1103436.48 | 3 | 982 | 831950.32 | 1103158.81 | 4 |
| 847 | 832164.88 | 1103441.60 | 3 | 983 | 831922.93 | 1103153.17 | 4 |
| 848 | 832165.71 | 1103441.25 | 3 | 984 | 831918.66 | 1103153.49 | 4 |
| 849 | 832170.60 | 1103435.22 | 3 | 985 | 831865.06 | 1103169.15 | 4 |
| 850 | 832166.55 | 1103443.06 | 4 | 986 | 831882.15 | 1103167.51 | 4 |
| 851 | 832210.80 | 1103616.17 | 3 | 988 | 831920.97 | 1103155.74 | 3 |
| 852 | 832212.57 | 1103615.58 | 4 | 989 | 831955.62 | 1103162.71 | 4 |
| 853 | 832211.61 | 1103618.01 | 3 | 990 | 832318.83 | 1103242.37 | 4 |
| 854 | 832213.42 | 1103617.41 | 4 | 991 | 832322.02 | 1103242.40 | 3 |
| 855 | 832165.93 | 1103440.98 | 4 | 992 | 832325.37 | 1103247.11 | 3 |
| 856 | 832237.70 | 1103690.42 | 3 | 993 | 832327.45 | 1103250.84 | 4 |
| 857 | 832233.93 | 1103690.81 | 4 | | | | |