

DODATEK č. 1
ke Smlouvě o dílo
č. OBJEDNATELE: 22/2022

Smluvní strany

Město Čáslav

Sídlo: Nám. Jana Žižky z Trocnova 1
286 01 Čáslav
IČ: 00236021
DIČ: CZ00236021
Statutární zástupce: JUDr. Vlastislav Málek, starosta
bankovní spojení: 
číslo účtu:

na straně jedné jako objednatel (dále jen „objednatel“).

a

TES spol. s r.o.

Sídlo: Vrchovská 1354, PSČ 286 01
zastoupen: Jiřím Pavlicou, jednatelem společnosti
IČ: 47539330
DIČ: CZ 47539330
bankovní spojení: KB, a.s., pobočka Čáslav
číslo účtu: 13903161/0100

zapsána v obchodním rejstříku vedeném Městským soudem v Praze, oddíl C, vložka 18794
na straně druhé jako zhotovitel (dále jen „zhotovitel“)

uzavírají podle § 2586 a následujících zákona č. 89/2012 Sb., občanský zákoník, tento:

Dodatek č. 1 ke Smlouvě o dílo na realizaci stavby
„Čáslav – chodník ve Vrchovské ulici“ ze dne 15.03.2022

Na základě odsouhlasených změn vzniklých během realizace stavby se smluvní strany dohodly na sjednání tohoto Dodatku č. 1:

čl. I.

Předmět plnění

Účastníci se na základě oboustranné dohody dohodli na tom, že se rozsah díla, jenž je vymezen ve smlouvě o dílo v čl. 1. mění a rozšiřuje o změny, jež jsou obsaženy ve změnovém listu stavby č. 1, které tvoří přílohu tohoto Dodatku č. 1.

**čl. II.
Cena díla**

Účastníci se na základě oboustranné dohody dohodli na změně ceny díla a to tak, že původní cena díla uvedená v čl. 5 smlouvy o dílo se z důvodu změn obsažených ve změnovém listě č. 1 mění z částky:

Původní cena díla:

Cena dle SOD bez DPH	629 984,08 Kč
DPH 21 %	132 296,66 Kč
<hr/>	
Cena celkem včetně DPH	762 280,74 Kč

Nová cena díla:

Cena bez DPH	820 832,08 Kč
DPH 21%	172 374,74 Kč
<hr/>	
Cena celkem včetně DPH	993 206,82 Kč
<i>(dále jen "Cena za provedení díla")</i>	

**čl. III.
Závěrečné ustanovení**

Tento dodatek nabývá platnosti dnem podpisu oprávněnými zástupci obou smluvních stran. Dodatek je vyhotoven ve čtyřech stejnopisech, z nichž obě smluvní strany obdrží po dvou stejnopisech dodatku. Každý stejnopis tohoto dodatku má právní sílu originálu. Ostatní ustanovení smlouvy nedotčená tímto dodatkem č. 1 se nemění a zůstávají v platnosti.

Nedílnou součástí tohoto dodatku č. 1 tvoří následující přílohy:

Příloha č. 1: Změnový list stavby č. 1

Smluvní strany souhlasí se zveřejněním tohoto dodatku smlouvy v registru smluv na webových stránkách Portálu veřejné správy v souladu se zákonem č. 340/2015 o zvláštních podmínkách účinnosti některých smluv, uveřejňování těchto smluv a o registru smluv (zákon o registru smluv), zveřejnění zajistí objednatel. Zhotovitel prohlašuje, že skutečnosti uvedené v této smlouvě/ dodatku nepovažuje za obchodní tajemství ve smyslu ust. § 504 zákona č. 89/2012 Sb., občanského zákoníku.

Obě smluvní strany prohlašují, že si tento dodatek přečetly, s jeho obsahem souhlasí, že byl sepsán na základě pravdivých údajů, z jejich pravé a svobodné vůle a nebyl uzavřen v tísní ani za jinak jednostranně nevýhodných podmínek, což stvrzují svým podpisem, resp. podpisem svého oprávněného zástupce.

Uzavření tohoto dodatku č. 1 ke Smlouvě o dílo bylo schváleno usnesením Rady města Čáslavi
č. RM/189/2022 ze dne 20.04.2022.

V Čáslavi dne 28.4. 2022

V Čáslavi dne 28.4. 2022

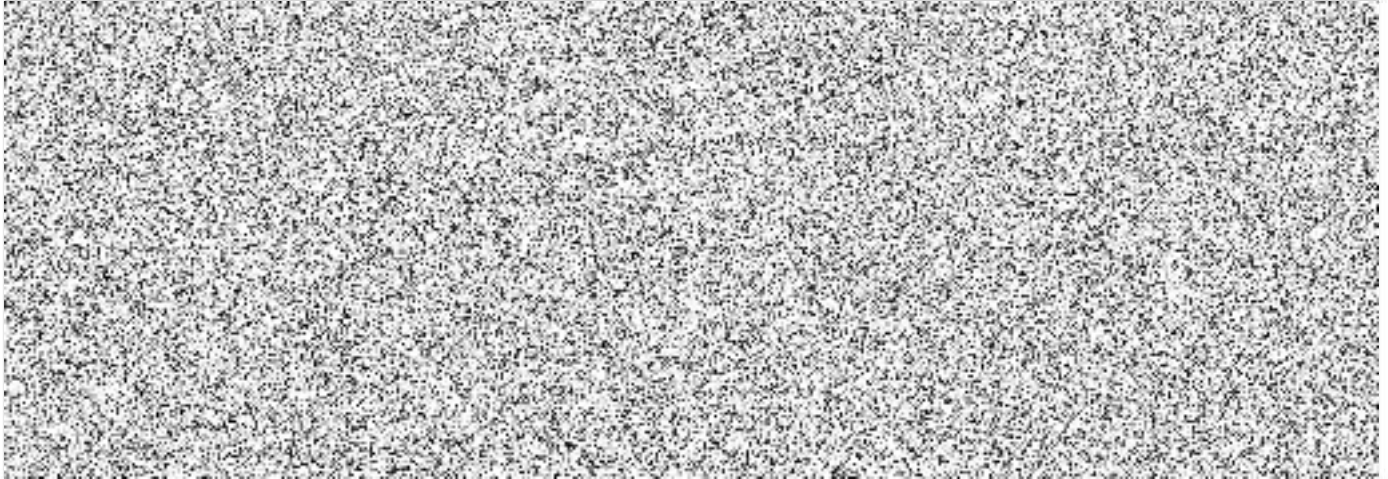

ZMĚNOVÝ LIST STAVBY

Název stavby: Čáslav – chodník ve Vrchovské ulici

Pořadové číslo návrhu změny stavby:

1

Změna:



D - dokumentace

P - příprava

R - realizace

Stavební oddíl,
(provozní celek)

Číslo (pod)objektu,
(provozního souboru)

Název: Chodník

Popis změny:

- 1) Rozšíření plnění díla
- 2) Bourání a odstraňování betonových vrstev
- 3) Ponechání části stávajících silničních obrub

1) Původní návrh projektové dokumentace zajišťoval pouze stavbu nového chodníku podél areálu společnosti Ljunghall v Čáslavi. Na základě místního šetření v průběhu pravidelně konaných kontrolních dní při realizaci stavby nového chodníku bylo zjištěno, že zbývající část původního chodníku nacházející se podél č.p. 364 v ul. Vrchovská o celkové ploše 144 m², která v projektu nebyla zahrnuta, respektive stávající materiál povrchu této části chodníku je již na konci své životnosti (stanoveno na základě vyhodnocení technického stavu). Z tohoto důvodu se zadavatel rozhodl rozšířit předmět plnění díla o tuto část chodníku, která nebyla součástí projektové dokumentace. Po konzultaci se společností VHS a.s., která provedla kontrolu technického stavu a provozuschopnosti kanalizace, která tímto chodníkem prochází bylo dohodnuto, že opravu povrchu této části chodníku lze realizovat (jedná se o vícepráce v hodnotě 193 647,00 Kč bez DPH).

2) Při provádění zemních prací a odstraňování části původních betonových silničních obrub došlo k odbourávání nadměrnému množství původního betonového podkladu (vrstvy) včetně naložení a uložení, které bylo nezbytné odstranit pro bezpečné zajištění uložení nových betonových obrub do betonového lože včetně zachování předepsané nové podkladní vrstvy. Na základě kontroly způsobu prováděných prací byl tento způsob odsouhlasen (jedná se o vícepráce v hodnotě 25 511,00 Kč bez DPH).

3) V návaznosti na ZL bod č.2 a zároveň po schválení navrženého postupu zástupcem KSÚS bylo rozhodnuto, že část stávajících betonových silničních obrub, které se nijak nedotýkají nového chodníku a v původním návrhu byly navrženy k výměně se ponechají ve stávajícím stavu z důvodu předpokládaných víceprací (jedná se o méněpráce v hodnotě -28 310,00 Kč bez DPH).

Jedná se o změnu, která nemění celkovou povahu veřejné zakázky.

POSOUZENÍ NÁVRHU ZMĚNY

DOPADY ZMĚNY:

Do projektové dokumentace:

Bude

Do časového plánu stavby:

Nebude

Do ceny stavby:

vícepráce

219 158,00 Kč

bez DPH

méněpráce

28 310,00 Kč

bez DPH

Za objednatele Město Čáslav: JUDr. Vlastislav Málek

Za zhotovitele TES spol. s r.o.: Jiří Pavlica



slav - chodník ul. Vrchovská - prodloužení, oprava chodníku

Měněpráce	0,00 dle SoD
	0,00
	0,00
	0,00
CELKEM měněpráce	0,00

Vícepráce		193 647,00	cenová soustava
Oprava chodníku po křižovatku Vrchovská, Pod nádražím		193 647,00	
D	1	Zemní práce	24 157,00
2	K	113107242 Odstranění podkladu živичného tl 100 mm strojně pl přes 200 m2	m2 144,000 65,00 9 360,00 SoD
3	K	113202111 Vytrhání obrub krajníků obrubníků stojatých	m 25,000 35,00 875,00 SoD
NOVÁ	K	979021113 Očištění vybouraných obrubníků a krajníků silničních	m 25,000 62,00 1 550,00 ÚRS 2022/01
4	K	122251103 Odkopávky a prokopávky nezapažené v hornině třídy těžitelnosti I, skupiny 3 objem do 100 m3 strojně	m3 29,000 105,00 3 045,00 SoD
6	K	162751116 Vodorovně přemístění do 9000 m výkopku/sypaniny z horniny třídy těžitelnosti I, skupiny 1 až 3	m3 29,000 60,00 1 740,00 SoD
7	K	171251201 Uložení sypaniny na skládky nebo meziskládky	m3 29,000 18,00 522,00 SoD
8	K	997221873 Poplatek za uložení stavebního odpadu na recyklační skládce (skládkovné) zeminy a kamení zatříděného do Katalogu odpadů pod kódem 17 05 04	t 46,000 100,00 4 600,00 SoD
12	K	181912112 Úprava pláň v hornině třídy těžitelnosti I, skupiny 3 se zhutněním ručně	m2 145,000 17,00 2 465,00 SoD
D	5	Komunikace pozemní	125 092,00
16	K	564831111 Podklad ze šterkodrtě ŠD tl 100 mm pod obrubníky	m2 10,000 100,00 1 000,00 SoD
17	K	564861111 Podklad ze šterkodrtě ŠD tl 200 mm	m2 152,000 200,00 30 400,00 SoD
18	K	567114113 Podklad ze směsi stmelené cementem SC C 12/15 (PB III) tl 100 mm	m2 17,000 280,00 4 760,00 SoD
19	K	572341112 Vyspravení krytu komunikací podél obrub. asfalt betonem ACO (AB) tl 50 - 70 mm 2 x 31 m2	m2 7,000 413,00 2 891,00 SoD
20	K	596211111 Kládní zámkové dlažby komunikací pro pěší tl 60 mm skupiny A pl do 100 m2	m2 116,000 280,00 32 480,00 SoD
21	M	59245015 dlažba zámková tvaru l 200x165x60mm přírodní	m2 117,000 285,00 33 345,00 SoD
22	M	59245014 dlažba zámková tvaru l půlka 100x165x60mm přírodní	m2 2,000 330,00 660,00 SoD
23	M	59245222 dlažba zámková tvaru l základní pro nevidomé 196x161x60mm barevná	m2 1,000 700,00 700,00 SoD
NOVÁ	K	596211210 Kládní zámkové dlažby komunikací pro pěší ručně tl 80 mm skupiny A pl do 50 m2	kus 21,000 412,00 8 652,00 ÚRS 2022/01
NOVÁ	K	59245013 dlažba zámková tvaru l 200x165x80mm přírodní	m2 19,000 436,00 8 284,00 ÚRS 2022/01
NOVÁ	K	59245224 dlažba zámková tvaru l základní pro nevidomé 196x161x80mm barevná	kus 3,000 640,00 1 920,00 ÚRS 2022/01
D	9	Ostatní konstrukce a práce, bourání	31 568,00
32	K	916231213 Osazení chodníkového obrubníku betonového nebo kamenného stojatého s boční opěrou do lože z betonu prostého	m 28,000 280,00 7 840,00 SoD
NOVÁ	M	637121113 Okapový chodník z kačírku tl 200 mm s udusáním	m 1,500 612,00 918,00 ÚRS 2022/01
36	K	916331112 Osazení zahradního obrubníku betonového do lože z betonu s boční opěrou	m 34,000 220,00 7 480,00 SoD
37	M	59217001 obrubník betonový zahradní 1000x50x250mm	m 35,000 82,00 2 870,00 SoD
38	K	916991121 Lože pod obrubníky, krajníky nebo obruby z dlažebních kostek z betonu prostého (přes 100 mm tl.)	m3 2,200 2 800,00 6 160,00 SoD
39	K	919732211 Styčná spára napojení nového živичného povrchu na stávající za tepla š 15 mm hl 25 mm s prořezáním	m 28,000 60,00 1 680,00 SoD
40	K	919735112 Řezání stávajícího živичného krytu hl do 100 mm	m 28,000 45,00 1 260,00 SoD
NOVÁ	K	898331111 Výšková úprava uličního vstupu nebo vpustí do 200 mm zvýšením poklopu	kus 1,000 2 150,00 2 150,00 ÚRS 2022/01
NOVÁ	K	899431111 Výšková úprava uličního vstupu nebo vpustí do 200 mm zvýšením krycího hrnce, šoupěte nebo hydrantu	kus 1,000 1 210,00 1 210,00 ÚRS 2022/01
D	997	Přesun sutě	6 444,00
41	K	997221561 Vodorovná doprava sutí z kusových materiálů do 1 km	t 36,000 65,00 2 340,00 SoD
42	K	997221569 Příplatek ZKD 1 km u vodorovné dopravy sutí z kusových materiálů	t 36,000 14,00 504,00 SoD
43	K	997221861 Poplatek za uložení stavebního odpadu na recyklační skládce (skládkovné) z prostého betonu pod kódem 17 01 01	t 6,000 100,00 600,00 SoD
44	K	997221875 Poplatek za uložení stavebního odpadu na recyklační skládce (skládkovné) asfaltového bez obsahu dehtu zatříděného do Katalogu odpadů pod kódem 17 03 02	t 30,000 100,00 3 000,00 SoD
D	998	Přesun hmot	6 386,00
45	K	998223011 Přesun hmot pro pozemní komunikace s krytem dlážděným	t 62,000 103,00 6 386,00 SoD
CELKEM vícepráce		193 647,00	

Změnový list č. 002

Čáslav - chodník ul. Vrchovská

poznámka

Měněpráce							-28 310,00 dle SoD
Ponechání částí obrub							-28 310,00
3	K	113202111	Vytrhání obrub krajníků obrubníků stojatých	m	-52,000	35,00	-1 820,00
32	K	916231213	Osazení chodníkového obrubníku betonového stojatého s boční opěrou do lože z betonu prostého	m	-52,000	280,00	-14 560,00
35	M	59217031	obrubník betonový silniční 1000x150x250mm	m	-52,000	150,00	-7 800,00
19	K	572341112	Vyspravení krytu komunikací podél obrub. asfalt betonem ACO (AB) tl 50 - 70 mm 2 x 31 m2	m2	-10,000	413,00	-4 130,00

Vícepráce							25 511,00 cenová soustava
Oprava napojení chodník, komunikace u vjezdu.							25 511,00
2	K	113107242	Odstranění podkladu živičného tl 100 mm strojně pl přes 200 m2	m2	12,000	65,00	780,00
NOVÁ	K	113107432	Odstranění podkladu z betonu prostého tl přes 150 do 300 mm	m2	22,000	614,00	13 508,00
19	K	572341112	Vyspravení krytu komunikací podél obrub. asfalt betonem ACO (AB) tl 50 - 70 mm 2 x 31 m2	m2	12,000	413,00	4 956,00
NOVÁ	K	567132115	Podklad ze směsi stmelené cementem SC C 8/10 (KSC I) tl 200 mm	m2	12,000	417,00	5 004,00
NOVÁ	K	966006132	Odstranění značek dopravních nebo orientačních se sloupky s betonovými patkami	ks	1,000	413,00	413,00
NOVÁ	K		Zpětné osazení dopravní značky	ks	1,000	850,00	850,00
CELKEM vícepráce							25 511,00

12 m2 u vjezdu a 10 m2 pod obruby

ÚRS 2022/01

ÚRS 2022/01

ÚRS 2022/01

vlastní

ROZDÍL

-2 799,00