

4. DOBA PLNĚNÍ

4.1 Zhotovitel se zavazuje provést Dílo v souladu s touto Smlouvou do **15. 5. 2022** (dále jen „Doba plnění“).

5. PŘEDÁNÍ A PŘEVZETÍ DÍLA

5.1 Objednatel převezme provedené Dílo v místě jeho provedení do 5 dnů ode dne, kdy mu Zhotovitel oznámí dokončení Díla.

5.2 Případné závady Díla uvede Objednavatel do protokolu, který do 10 dnů od převzetí Díla předá Zhotoviteli. Zhotovitel provede opravu závad Díla ve lhůtě 30 dnů od převzetí protokolu o závadách.

6. POVINNOSTI ZHOTOVITELE

6.1 Zhotovitel je povinen provést Dílo v souladu s touto Smlouvou.

6.2 Zhotovitel je povinen pravidelně informovat Objednatele o stavu prováděného Díla a na vyžádání Objednatele provedené v souladu s touto Smlouvou prokázat Objednateli skutečný stav prováděného Díla.

6.3 Zhotovitel je povinen informovat Objednatele o zamýšlené změně sídla Zhotovitele.

7. POVINNOSTI OBJEDNATELE

7.1 Objednatel je povinen zaplatit Zhotoviteli Cenu podle této Smlouvy.

7.2 Objednatel je povinen poskytnout Zhotoviteli součinnost nezbytnou pro provedení Díla dle této Smlouvy.

8. ZÁVĚREČNÁ USTANOVENÍ

8.1 Tato Smlouva nabývá platnosti a účinnosti dnem zveřejnění v registru smluv.

8.2 Tato Smlouva může být měněna a doplňována pouze formou písemných dodatků podepsaných oběma smluvními stranami.

8.3 Tato Smlouva se řídí právem České republiky.

8.4 Tato Smlouva je vyhotovena ve dvou originálech, z nichž každá ze smluvních stran obdrží po jednom originále.

8.5 Pokud oddělitelné ustanovení této Smlouvy je nebo se stane neplatným či nevynutitelným, nemá to vliv na platnost zbývajících ustanovení této Smlouvy. V takovém případě se strany této Smlouvy zavazují uzavřít do 10 pracovních dnů od výzvy druhé ze stran této Smlouvy dodatek k této Smlouvě nahrazující oddělitelné ustanovení této Smlouvy, které je neplatné či nevynutitelné, platným a vynutitelným ustanovením odpovídajícím hospodářskému účelu takto nahrazovaného ustanovení.

8.6 Odpověď strany této Smlouvy, ve smyslu § 1740 (3) NOZ, s dodatkem nebo odchylkou, která podstatně nemění podmínky nabídky, není přijetím nabídky na uzavření této Smlouvy.

8.7 Smluvní strany po přečtení této Smlouvy prohlašují, že souhlasí s jejím obsahem, že tato Smlouva byla sepsána vážně, určitě, srozumitelně a na základě jejich pravé a svobodné vůle, na důkaz čehož připojují své podpisy.

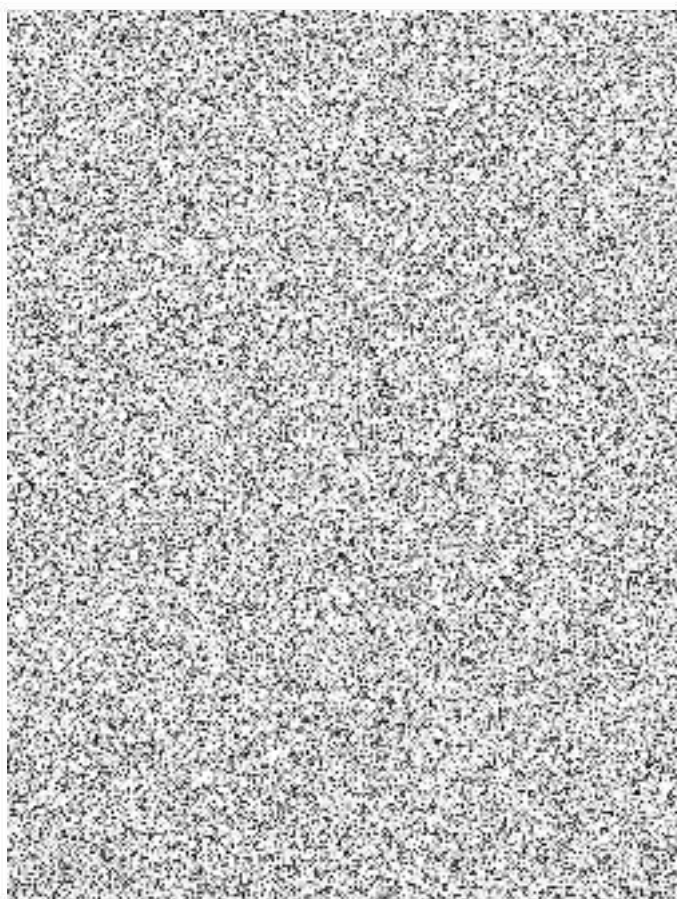
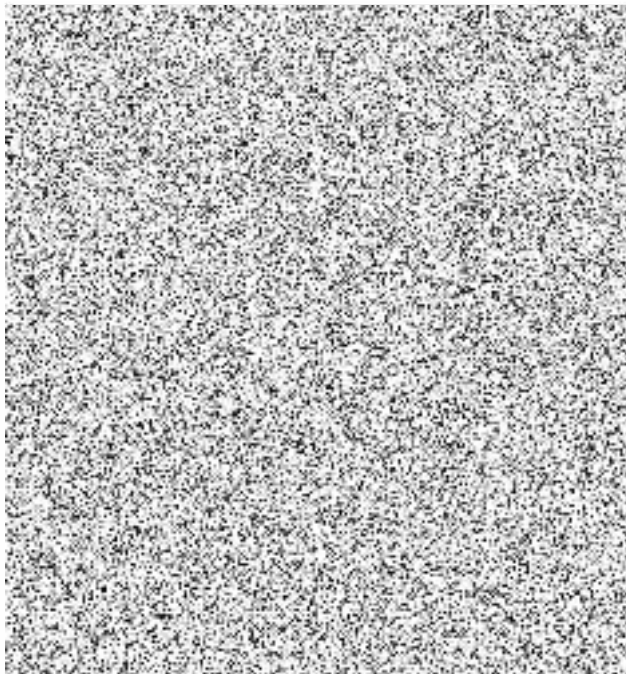

PŘÍLOHA 1

SPECIFIKACE PŘEDMĚTU DÍLA

Pěstební zásahy na vybraných stromech v NP Podyjí a jeho OP

| | Taxon | Lokalita | Druh zásahu | Počet/ks | Cena/ks | Cena celkem |
|--------------------|----------------|-------------------------------|--|-----------------|----------------|----------------------|
| 1. | Jírovec maďal | Zámecká zed' p.p.č.174/2 | Zdravotní řez, redukce břechťanu | 1 | 2 400 Kč | 2 400,00 Kč |
| 2. | Dub červený | Lesná | Rizikové kácení | 2 | 6 500 Kč | 13 000,00 Kč |
| 3. | Lípa malolistá | Čížov | Redukční řez | 1 | 800 Kč | 800,00 Kč |
| 4. | Dub šípák | Havraníky | Likvidace podrostu, Odstranění ochmetu, zapěstování mladých jedinců | 1 | 5 000 Kč | 5 000,00 Kč |
| 5. | Lípa malolistá | Podmolí | Zdravotní řez, redukční řez včetně likvidace klestu štěpkováním | 7 | 2 700 Kč | 18 900,00 Kč |
| 6. | Lípa malolistá | Podmolí | Zdravotní řez, včetně likvidace klestu štěpkováním | 1 | 2 500 Kč | 2 500,00 Kč |
| 7. | Dub, Lípa | Hradiště- Křížovnické duby | Řez senescentních jedinců | 8 | 3 500 Kč | 28 000,00 Kč |
| 8. | Ořešák | Lukov | Redukční řez | 1 | 2 500 Kč | 2 500,00 Kč |
| 9. | Mišpule | Sad na Hradišti | Odstranění podrostu, zdravotní řez | 5 | 750 Kč | 3 750,00 Kč |
| 10. | Jabloň/Meruňka | Sad na Hradišti | Zdravotní řez | 40 | 420 Kč | 16 800,00 Kč |
| 11. | Topol | Popice | Řez na torzo | 4 | 3 000 Kč | 12 000,00 Kč |
| 12. | Akát | Trauznické údolí | Řez na torzo | 1 | 3 000 Kč | 3 000,00 Kč |
| Cena celkem | | | | | | 108 650,00 Kč |

Zhotovitel není plátcem DPH.