

## Změna č. 2

k nájemní smlouvě č. 271/94 ze dne 20.4. 1994

na pronájem nebytových prostor, kterou uzavřeli ve smyslu ustanovení § 3 zák. č. 116/90 Sb. ve znění platných novel zákona č. 124/90, vyhlášky FMF, MF ČR č. 585/90 a následně zákona č. 47/92 Sb.

Pronajímatel : České dráhy, státní organizace  
zastoupený : přednostou Drahstavu Břeclav Ing. Jiřím Havlíčkem

a

Nájemce : Policie ČR, oblastní ředitelství, služba žel. policie  
zastoupený : plk. Koupilem  
sídlo : Jeremenkova 9, 772 00 Olomouc  
IČO : [REDACTED]  
DIČ : [REDACTED]  
/ dále jen nájemce /

Na základě ujednání obou smluvních stran se tyto dohody na následujícím znění :

1.

Číslo nájemní smlouvy a její znění se mění takto :

nájemní smlouva č. 1 1 2 / 4

Pronajímatel : České dráhy, státní organizace  
Sídlo : nábřeží Ludvíka Svobody 1222, 110 15 Praha 1  
IČO : [REDACTED]  
DIČ : [REDACTED]  
správce budovy : Správa dopravní cesty Brno, Kuřkova 1, 614 00 Brno  
uživatel budovy : Správa dopravní cesty Brno  
zastoupený : přednostou majetkového odboru  
Ing. Vladimírem Čevelou

/ dále jen pronajímatel /

2.

Sjednané nájemné za pronajaté nebytové prostory bude poukazováno na nový účet vedený u Investiční a Poštovní banky Brno  
Bankovní spojení: Investiční a Poštovní banka Brno ul. Orlí 20  
číslo účtu : 000 201 8204/5100 variabilní symbol 46600 8 112 4

3.

Sjednaná částka bude hrazena v čtvrtletních splátkách podle platebního kalendáře a to vždy do 31.1. 30.4. 31.7. 31.10. běžného roku na účet Investiční a Poštovní banky Brno.

Ostatní ustanovení nájemní smlouvy č.271/94 ze dne 10.4. 1994 se nemění a zůstávají v platnosti.

4.

Tato změna je nedílnou součástí výše uvedené nájemní smlouvy, je vyhotovena ve 4 stejnopisech, každá strana obdrží 2.

Na důkaz souhlasu s textem změny připojují obě strany své podpisy.

Tato změna smlouvy nastává s účinností 27.1. 1995.

V Brně 27.1. 1995

Za pronajimatele :

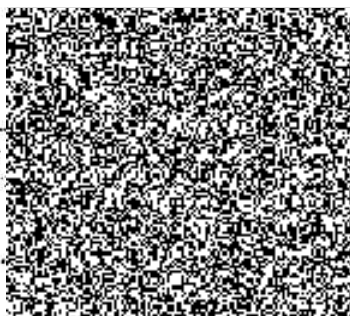

Ing. Vladimír Čevela  
přednosta majetkového odboru  
Správy dopravní cesty Brno

Za nájemce :



POLICIE ČESKÉ REPUBLIKY  
Služba železniční  
Oblastní ředitelství  
Jaremenkova 15, 770 00 Brno