

KOVO Třinec s.r.o.
Komenského 812, Staré Město
73961 Třinec
Česká republika

IČ: 25861948 mobil:
DIČ: CZ25861948 www:
e-mail:
KS Ostrava, odd.C, vl.23022

tel.:
fax:



Faktura - daňový doklad

CPI00387

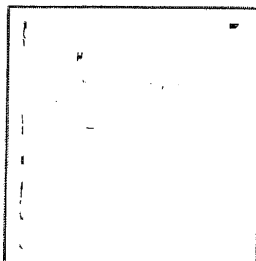

QR Platba+F

Platba:
Doprava:

Datum

vystavení: 29.04.2022
splatnosti: 30.07.2022
zd. plnění: 29.04.2022

Symbol

konstantní:
variabilní: 00387
specifický:

Objednávka:
Odběratel

Jubilejní Masarykova základní škola a mateřská škola, Třinec, příspěvková organizace

U splavu 550
73961 Třinec
Česká republika

IČ: 70640009 DIČ:

Konečný příjemce e-mail:
tel.:

Jubilejní Masarykova základní škola a mateřská škola, Třinec, příspěvková organizace

U splavu 550
73961 Třinec
Česká republika

Bankovní účet

27-4649830277

KOMB

0100

Vyúčtování spotřeb služeb a energií dle přílohy za rok 2021 na adrese Třinec, čp. 349.

| Označení dodávky | Katalog | Počet m. j. | Cena za m. j. | Sazba | Základ | DPH | Celkem |
|--------------------------------|---------|-------------|---------------|-------|------------|------|------------|
| CPI.NP.MŠ a Zš vyúčtování 2021 | | 1,00 | 132 066,00 | 0 % | 132 066,00 | 0,00 | 132 066,00 |
| CPI.NP.MŠ a Zš záloha 2021 | | -1,00 | 42 250,00 | 0 % | -42 250,00 | 0,00 | -42 250,00 |

| Sazba | Základ | DPH | Celkem |
|---------------|------------------|-------------|------------------|
| 10 % | 0,00 | 0,00 | 0,00 |
| 15 % | 0,00 | 0,00 | 0,00 |
| 21 % | 0,00 | 0,00 | 0,00 |
| 0 % | 89 816,00 | | 89 816,00 |
| snížená 10 % | 0,00 | 0,00 | 0,00 |
| snížená 15 % | 0,00 | 0,00 | 0,00 |
| základní 21 % | 0,00 | 0,00 | 0,00 |
| CELKEM | 89 816,00 | 0,00 | 89 816,00 |

Sleva v %: 0,00

Celkem k úhradě: 89 816,00 Kč

Uhrazeno zálohou: 0,00

Zbývá uhradit: 89 816,00

Pozn.: Částky obsahují zaokrouhlení.

Razítko a podpis

Vyúčtování 2021

Staré Město č.p.349, 739 61 Třinec
Staré Město 349, 739 61 Třinec

Zúčtovací období: 1.10.2021 - 31.12.2021

349/MŠ - Jubilejní Masarykova základní škola a mateřská škola, Třinec, příspěvková org...

Nájemce: Jubilejní Masarykova základní škola a mateřská škola, Třinec, příspěvková organizace, IČ: 704630000
Příjemce: Kovo Třinec s.r.o. v rámci zúčtovacího období 1.10.2021 - 31.12.2021

| Složka předpisu | Prům. množství jedn./nem. | Náklady na nem. | Náklady na nájemce | Uhrazeno | Výsledek |
|---|---------------------------|----------------------|----------------------|---------------------|---------------------|
| ex.rozúčtování Teplo | | 1 700,00 Kč | 170,00 Kč | 0,00 Kč | 170,00 Kč |
| 100 % na jednotku (rovný díl) | 1,00 / 10,00 | 1 700,00 Kč | 170,00 Kč | | |
| MŠ vodné+stočné | | 4 519,91 Kč | 4 519,91 Kč | 0,00 Kč | 4 519,91 Kč |
| 100 % ext. rozúčtovatel (Studená voda+stočné) | | 4 519,91 Kč | 4 519,91 Kč | | |
| +Studená voda+stočné | | 1 446,36 Kč | 0,00 Kč | 4 750,00 Kč | -4 750,00 Kč |
| Vytápění | | 197 940,29 Kč | 127 375,94 Kč | 37 500,00 Kč | 89 875,94 Kč |
| 100 % ext. rozúčtovatel (Vytápění) | | 197 940,29 Kč | 127 375,94 Kč | | |
| Zaokrouhlení vyúčtování | | | 0,15 Kč | 0,00 Kč | 0,15 Kč |
| Celkem | | 205 606,56 Kč | 132 066,00 Kč | 42 250,00 Kč | 89 816,00 Kč |

Nedoplatek z vyúčtování 2021

89 816,00 Kč

Nedoplatek 89 816,00 Kč

Částku **89 816,00 Kč** uhradte na účet číslo: **27-4654220297/0100**

Var. symbol: ~~105969~~, spec. symbol: **99**

105969

Přehled dodávek celé nemovitosti

| Složka předpisu | Spotřeba celkem | Celkové náklady | Cena za MJ | ø náklad / m2 | ø spotřeba / m2 |
|---------------------|-----------------|-----------------|------------|---------------|-----------------|
| MŠ vodné+stočné | 50 m3 | 4 519,91 Kč | 90,40 Kč | 5,58 Kč | 0,062 m3 |
| Studená voda+stočné | 16 m3 | 1 446,36 Kč | 90,40 Kč | 1,78 Kč | 0,020 m3 |

Poučení:

Případné reklamace podávejte jen písemnou formou do **6.6.2022**.

Splatnost přeplatků: **5.8.2022**

Splatnost nedoplatků: **5.8.2022**

Legenda:

Nemovitost znamená celý dům, kde se provádí vyúčtování služeb.

Způsob rozúčtování je uveden v prvním sloupci. Jaká část nákladů (např. 100%) se rozpočítá pomocí jaké metody (např. dle podlahové plochy).

ø množství - průměrné roční množství veličiny dle metody rozúčtování [množství na jednotku] / [množství celé nemovitosti]