

Ing. Zbyněk Hýzler, Jilová 1316, 295 01 Mnichovo Hradiště, tel. 603 863 916
hzyzler@seznam.cz

Příloha č.2 dle článku 8.1 dle smlouvy o dílo.

Já níže podepsaný prohlašuji, že se sedimenty z Valské svodnice budu nakládat v souladu se zákony o odpadech a to tak, že je využiji na pozemcích tvořící ZPF v mém vlastnictví a spoluvlastnictví.

Po odvodnění bude sediment odvezen na pozemek 418/2 a 418/3 v k.ú. Jivina ke kompostování. Následně je využiji na pozemcích 418/2 a 418/3 zapsaných na LV 1064 v k.ú. Jivina.

Štěpku využiji jako mulč při výsadbě dřevin a bezúplatně k dalšímu zpracování na pile v Borovicích.

Pozemky 418/2 a 418/3 v k.ú. Jivina jsou v mém užívání.

Jako spoluvlastnice pozemku 418/3 v k.ú. Jivina prohlašuji, že souhlasím s umístěním sedimentů z Valské svodnice na tomto pozemku.

Alena Hýzlerová, Jilová 1316, 295 01 Mnichovo Hradiště

V Mnichově Hradišti 10.4. 2017

Ing. Zbyněk Hýzler

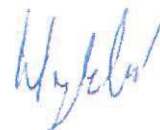

PŘÍLOHA č. 2

Informace o pozemku

Parcelní číslo:	418/3
Obec:	Jivina [535974]
Katastrální území:	Jivina [661287]
Číslo LV:	1019
Výměra [m ²]:	3575
Typ parcely:	Parcela katastru nemovitostí
Mapový list:	KMD
Určení výměry:	Graficky nebo v digitalizované mapě
Druh pozemku:	trvalý travní porost

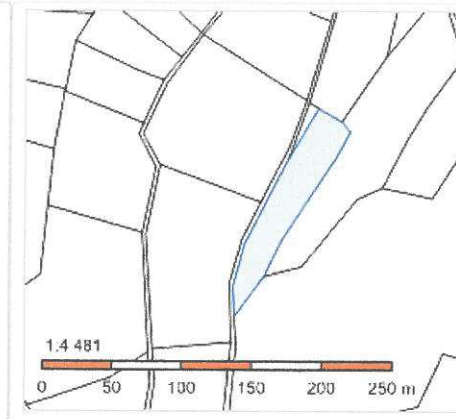

Vlastníci, jiní oprávnění

Vlastnické právo	Podíl
SJM Hýzler Zbyněk Ing. a Hýzlerová Alena, Jílová 1316, 29501 Mnichovo Hradiště	

Způsob ochrany nemovitosti

Název
zemědělský půdní fond

Seznam BPEJ

BPEJ	Výměra
53111	3575

Omezení vlastnického práva

Nejsou evidována žádná omezení.

Jiné zápisy

Typ
Změna číslování parcel

Řízení, v rámci kterých byl k nemovitosti zapsán cenový údaj

Nemovitost je v územním obvodu, kde státní správu katastru nemovitostí ČR vykonává [Katastrální úřad pro Středočeský kraj, Katastrální pracoviště Mladá Boleslav](#)

Zobrazené údaje mají informativní charakter. Platnost k 08.04.2017 07:00:02.

© 2004 - 2017 [Český úřad zeměměřický a katastrální](#), Pod sídlištěm 1800/9, Kobylisy, 18211 Praha 8
Podání určená katastrálním úřadům a pracovištím zasílejte přímo na [jejich e-mail adresu](#).

Verze aplikace: 5.5.0 build 0

4

PŘÍLOHA Č. 2

Informace o pozemku

Parcelní číslo:	418/2
Obec:	Jivina [535974]
Katastrální území:	Jivina [661287]
Číslo LV:	1064
Výměra [m ²]:	7916
Typ parcely:	Parcela katastru nemovitostí
Mapový list:	KMD
Určení výměry:	Graficky nebo v digitalizované mapě
Druh pozemku:	trvalý travní porost

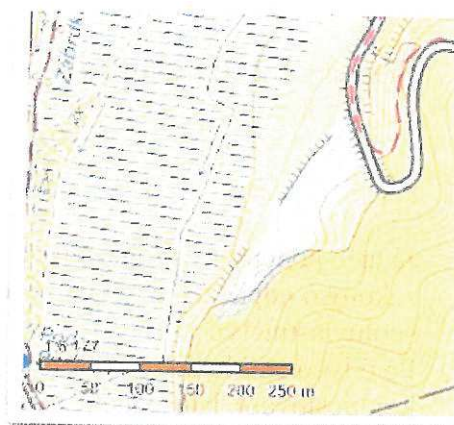

Vlastníci, jiní oprávnění

Vlastnické právo

Podíl

Hýzler Zbyněk Ing., Jílová 1316, 29501 Mnichovo Hradiště

Způsob ochrany nemovitosti

Název

zemědělský půdní fond

Seznam BPEJ

BPEJ	Výměra
53111	7916

Omezení vlastnického práva

Nejsou evidována žádná omezení.

Jiné zápisy

Nejsou evidovány žádné jiné zápisy.

Řízení, v rámci kterých byl k nemovitosti zapsán cenový údaj

Nemovitost je v územním obvodu, kde státní správu katastru nemovitostí ČR vykonává [Katastrální úřad pro Středočeský kraj, Katastrální pracoviště Mladá Boleslav](#)

Zobrazené údaje mají informativní charakter. Platnost k 08.04.2017 07:00:02.

© 2004 - 2017 [Český úřad zeměměřický a katastrální](#), Pod sídlištěm 1800/9, Kobylisy, 18211 Praha 8
Podání určená katastrálními úřady a pracovištím zasílejte přímo na [jejich e-mail adresu](#).

Verze aplikace: 5.5.0 build 0

H

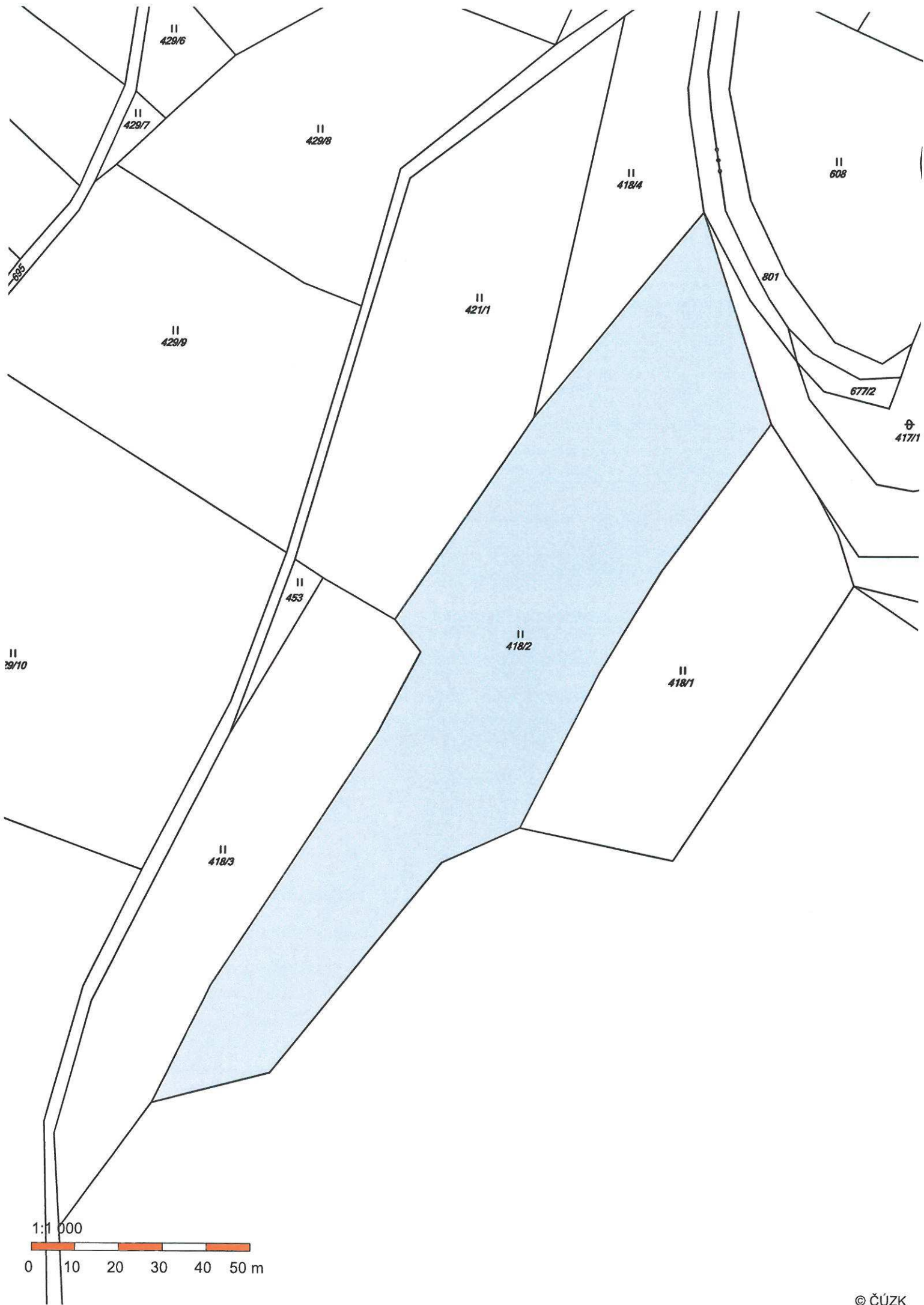



II
429/9

II
421/1

II
429/10

II
453

II
418/2

II
418/1

II
418/3

II
429/11

1:1 000



II
429/12

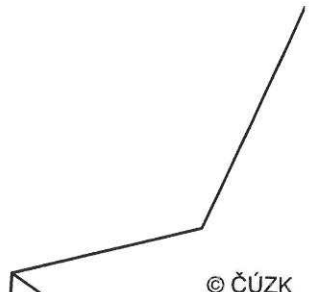

© ČÚZK