



PŘÍLOHA č. 7
MP MD ČR OPK č.j. 21385/95-230

STAVBA: „Nástavba a přístavba, stavební úpravy objektu požární zbrojnice Brno-Žebětín“	ZL 7	
ÚSEK: SO 01 – Hlavní objekt, Objekt: D.1.1 – ARCHITEKTONICKO-STAVEBNÍ ŘEŠENÍ		
NÁVRH NA OCENĚNÍ ZMĚNY	NÁVRH NA OZNÁMENÍ Č. PŘÍKAZ KE ZMĚNĚ Č.	
Střešní konstrukce		
KOMU: OI MMB ODESLÁNO POŠTOU: _____	OD: PS BRNO s.r.o. KURÝR: _____ MAIL: [REDACTED]	DATUM: OSOBNĚ:
PŘEDMĚT ZMĚNY: Střešní konstrukce DOTČENÉ MÍSTO: Požární zbrojnice Brno-Žebětín ODKAZ NA VÝKRESY: Projektová dokumentace k provedení stavby zpracovaná kanceláří P.P.Architects s.r.o. – č. výkr. 15 – Výpis skladeb, 08- Půdorys půdy a krovu, 09- Půdorys střechy ODKAZ NA SOUPIS PRACÍ: viz. položkový rozpočet „Změnový list č. 7“ ODKAZ NA JINOU ČÁST SMLOUVY:		
POPIS ZMĚNY: Změnový list předkládá 1) nesoulad mezi VV a projektovou dokumentací střešních vazníků. Výkaz výměr zahrnuje konstrukci střechy ze sbíjených vazníků. Podle řešení obsaženého v projektové dokumentaci ale nelze vazníky jako sbíjené provést. Byla navržena konstrukční změna vazníků, tak aby odpovídala sbíjeným vazníkům. Z toho vyplývá jiný tvar vazníků, změna uspořádání a zmenšení půdního prostoru. 2) v projektové dokumentaci je v ploše nad nezatepleným prostorem navržena smyčková rohož pod plechovou krytinu. Z důvodu eliminace kondenzace vodních par na záklopu pod krytinou ADP rozhodl, že rohož bude provedena v celé ploše střechy. 3) ADP rozhodl, že ve stěnách půdy budou navíc instalovány 2ks dvířek o rozměru 600x600mm s požadovanou požární odolností pro přístup do volného prostoru mezi vazníky. Změna má dopad do ceny díla.		
POKYN VYDAL: [REDACTED]	DATUM:	
TOTO OZNÁMENÍ NESMÍ BÝT POVAŽOVÁNO ZA PŘÍKAZ KE ZMĚNĚ POTVRZUJÍCÍ POKYN K PROVEDENÍ PRACÍ, ALE POUZE JAKO PODKLAD PRO ZPRACOVÁNÍ NÁVRHU OCENĚNÍ ZMĚNY. ZHOTOVITEL NEBUDE PROVÁDĚT PRÁCE DOKUD NEOBDRŽÍ PŘÍKAZ KE ZMĚNĚ POKRÝVAJÍCÍ PŘEDMĚTNÉ PRÁCE.		
[REDACTED]	SPRÁVCE STAVBY: OI Magistrát města Brna, [REDACTED]	

Položkový rozpočet stavby

Stavba:	ZE999	Pracovní rozpočty
Objekt:	301021	Rekonstrukce požární zbrojnice Brno - Žebětín
Rozpočet:	ZL 07A	MNP, VCP střecha_ODPOČET

Objednatel:	IČO:
	DIČ:

Zhotovitel:	PS BRNO, s.r.o.	IČO: 25506820
	Vídeňská 153/119b	DIČ: CZ25506820
	61900 Brno	

Vypracoval: 

Rozpis ceny			Celkem
HSV			0,00
PSV			-272 039,84
MON			0,00
Vedlejší náklady			0,00
Ostatní náklady			0,00
Celkem			-272 039,84

Rekapitulace daní

Základ pro sníženou DPH	15 %	0,00 CZK
Snížená DPH	15 %	0,00 CZK
Základ pro základní DPH	21 %	-272 039,84 CZK
Základní DPH	21 %	-57 128,37 CZK

Zaokrouhlení	0,00 CZK
--------------	----------

Cena celkem s DPH	-329 168,21 CZK
--------------------------	------------------------

v _____

dne

14.3.2022



Za zhotovitele



Za objednatele

Rekapitulace dílů

Číslo	Název	Typ dílu			Celkem	%
713	Izolace tepelné	PSV			-140 225,77	52
763	Dřevostavby	PSV			-131 814,07	48
Cena celkem					-272 039,84	100

Položkový rozpočet

S:	ZE999	Pracovní rozpočty
O:	301021	Rekonstrukce požární zbrojnice Brno - Žebětín
R:	ZL 07A	MNP, VCP střecha_ODPOČET

P.č.	Číslo položky	Název položky	MJ	Množství	Cena / MJ	Celkem
Díl: 713		Izolace tepelné				-140 225,77
249	713111130RT1	Izolace tepelné stropů spodem, vložená mezi krokve 1 vrstva - materiál ve specifikaci <i>skladba R01,řez B-B : 149,87-34,2 : -115,67</i>	m2	-115,67000	92,70	-10 722,61
				<i>-115,67000</i>		
250	713111130RT2	Montáž tepelné izolace stropů vložené mezi krokve, dvouvrstvá 2 vrstvy - materiál ve specifikaci <i>skladba R01,řez B-B : 149,87-34,2 : -115,67</i>	m2	-115,67000	180,00	-20 820,60
				<i>-115,67000</i>		
275	63151400.AR	deska izolační minerální vlákno; tl. 40,0 mm; součinitel tepelné vodivosti 0,035 W/mK; R = 1,100, m2K/W; obj. hmotnost 40,00 kg/m3; hydrofobizováno <i>skladba R01,řez B-B : 149,87-34,2 : -115,67</i>	m2	-115,67000	143,00	-16 540,81
				<i>-115,67000</i>		
279	63151408R	deska izolační minerální vlákno; tl. 120,0 mm; součinitel tepelné vodivosti 0,035 W/mK; R = 3,350, m2K/W; obj. hmotnost 40,00 kg/m3; hydrofobizováno <i>skladba R01,řez B-B : 149,87*1,05-34,2*1,05 : -121,46</i>	m2	-121,46000	350,00	-42 511,00
				<i>-121,46000</i>		
280	63151410R	deska izolační minerální vlákno; tl. 140,0 mm; součinitel tepelné vodivosti 0,035 W/mK; R = 3,900, m2K/W; obj. hmotnost 40,00 kg/m3; hydrofobizováno <i>skladba R01,řez B-B : 149,87*1,05-34,2*1,05 : -121,46</i>	m2	-121,46000	408,00	-49 555,68
				<i>-121,46000</i>		
283	998713102R00	Přesun hmot pro izolace tepelné, výšky do 12 m	t	-1,50146	50,00	-75,07
Díl: 763		Dřevostavby				-131 814,07
300	763614232RT1	Montáž podlahy, z desek tl. nad 18 mm, na P+D, šroubováním, bez dodávky desky bez dodávky desek <i>skladba P06 : 125,05-56,5 : -68,55</i>	m2	-68,55000	141,50	-9 699,83
				<i>-68,55000</i>		
301	763615132R00	Montáž obložení stropů, z desek tl. do 18 mm, na P+D, šroubováním <i>skladba R01 : 125,05 - 34,2 : -90,85</i>	m2	-90,85000	224,00	-20 350,40
				<i>-90,85000</i>		
302	skladba S10	Příčka (půda) - kompletní provedení kce	m2	-46,39100	1 200,00	-55 669,20
303	60726010.AR	deska dřevoštěpková třívrstvá pro prostředí vlhké; strana nebroušená; hrana pero/drážka; tl = 12,0, mm <i>Odkaz na 301 : : -(125,05 -34,2) -90,85000</i>	m2	-90,85000	126,00	-11 447,10
				<i>-90,85000</i>		
304	60726016.AR	deska dřevoštěpková třívrstvá pro prostředí vlhké; strana nebroušená hrana pero/drážka; tl = 22,0, mm <i>skladba P06 : 275,11-124,3 : -150,81</i>	m2	-150,81000	228,00	-34 384,68
				<i>-150,81000</i>		
305	998763101R00	Přesun hmot pro dřevostavby, výšky do 12 m	t	-5,25729	50,00	-262,86

Položkový rozpočet stavby

Stavba: ZE999 Pracovní rozpočty
Objekt: 301021 Rekonstrukce požární zbrojnice Brno - Žebětín
Rozpočet: ZL 07B MNP, VCP střecha_PŘÍPOČET

Objednatel: IČO:
 DIČ:

Zhotovitel: PS BRNO, s.r.o. IČO: 25506820
 Vídeňská 153/119b DIČ: CZ25506820
 61900 Brno

Vypracoval: [REDACTED]

Rozpis ceny	Celkem
HSV	5 764,24
PSV	221 425,38
MON	0,00
Vedlejší náklady	0,00
Ostatní náklady	0,00
Celkem	227 189,62

Rekapitulace daní

Základ pro sníženou DPH	15 %	0,00 CZK
Snížená DPH	15 %	0,00 CZK
Základ pro základní DPH	21 %	227 189,62 CZK
Základní DPH	21 %	47 709,82 CZK

Zaokrouhlení 0,00 CZK

Cena celkem s DPH 274 899,44 CZK

v _____ dne

dne

15.3.2022

[REDACTED]

Za zhotovitele

[REDACTED]

Za objednatele

Rekapitulace dílů

Číslo	Název	Typ dílu			Celkem	%
3	Svislé a kompletní konstrukce	HSV			5 762,00	3
99	Staveništní přesun hmot	HSV			2,24	0
713	Izolace tepelné	PSV			34 167,57	15
762	Konstrukce tesařské	PSV			66 600,14	29
763	Dřevostavby	PSV			99 796,72	44
765	Krytiny tvrdé	PSV			20 860,95	9
Cena celkem					227 189,62	100

Položkový rozpočet

S:	ZE999	Pracovní rozpočty
O:	301021	Rekonstrukce požární zbrojnice Brno - Žebětín
R:	ZL 07B	MNP, VCP střecha_PŘÍPOČET

P.č.	Číslo položky	Název položky	MJ	Množství	Cena / MJ	Celkem
Díl: 3		Svislé a kompletní konstrukce				5 762,00
1	342263420R00	Osazení revizních dvířek do SDK příček, do 0,50 m ²	kus	2,00000	551,00	1 102,00
2	553476654R	Dvířka revizní do SDK RFS 600x600x15 mm, EI20 na stěnu	kus	2,00000	2 330,00	4 660,00
Díl: 99		Staveništní přesun hmot				2,24
217	999281108R00	Přesun hmot pro opravy a údržbu do výšky 12 m	t	0,01288	174,80	2,24
Díl: 713		Izolace tepelné				34 167,57
247	713111121RT1	Izolace tepelné stropů rovných spodem, drátem 1 vrstva - materiál ve specifikaci	m ²	265,84060	128,50	34 160,52
				skladba P06 : 13,18*20,17	265,84060	
283	998713102R00	Přesun hmot pro izolace tepelné, výšky do 12 m	t	0,14090	50,00	7,05
Díl: 762		Konstrukce tesařské				66 600,14
6	762342202R00	Montáž laťování střech, vzdálenost latí do 22 cm	m ²	280,70000	116,50	32 701,55
288	762342206R00	Montáž kontralatí na vruty, s dodávkou těsnicí pásky pod kontralatě, bez dodávky řeziva	m ²	100,86000	74,10	7 473,73
				příčka, dřevěné sloupky : 100,86	100,86000	
289	762395000R00	Spojovací a ochranné prostředky svory, prkna, hřebíky, pásová ocel, vruty, impregnace	m ³	2,79446	1 545,67	4 319,31
				rošt z prken : 280,7*0,024*1,1*0,3	2,22314	
				příčka, dřevěné sloupky : 18*(2*2,3)*0,05*0,12*1,15	0,57132	
296	60512542R	prkno SM/JD; tl = 24,0 mm; l = 2 000 až 3 900 mm; jakost II; omítané	m ³	2,22314	7 800,00	17 340,49
				bednění : 280,7*0,024*1,1*0,3	2,22314	
297	60515001R	hranolek SM/JD; průřez 25 až 75 cm ² ; l = 2 000 až 3 500 mm; jakost I	m ³	0,57132	8 200,00	4 684,82
				příčka, dřevěné sloupky : 18*(2*2,3)*0,05*0,12*1,15	0,57132	
299	998762102R00	Přesun hmot pro tesařské konstrukce, výšky do 12 m	t	1,60484	50,00	80,24
Díl: 763		Dřevostavby				99 796,72
12	skladba S10_upr	Příčka (půda) - kompletní provedení kce - 1-stranně zaklopená	m ²	100,85000	987,00	99 538,95
				půda : : 2,5*(20,17*2)-1,15*(20,17*2)	54,45900	
				46,391	46,39100	
305	998763101R00	Přesun hmot pro dřevostavby, výšky do 12 m	t	5,15545	50,00	257,77
Díl: 765		Krytiny tvrdé				20 860,95
329	765901108R00	Fólie parotěsné, difúzní a vodotěsné Fólie podstřešní difúzní na bednění,	m ²	217,36949	95,50	20 758,79
				skladba R05 : 217,36949 :	217,36949	
				217,36949	217,36949	
331	998765102R00	Přesun hmot pro krytiny tvrdé, výšky do 12 m	t	0,10216	1 000,00	102,16

Položkový rozpočet stavby

Stavba: ZE999 Pracovní rozpočty
Objekt: 301021 Rekonstrukce požární zbrojnice Brno - Žebětín
Rozpočet: ZL 07C MNP, VCP střecha_ROZDÍLOVÝ

Objednatel: IČO:
 DIČ:

Zhotovitel: PS BRNO, s.r.o. IČO: 25506820
 Vídeňská 153/119b DIČ: CZ25506820
 61900 Brno

Vypracoval: XXXXXXXXXX

Rozpis ceny	Celkem
HSV	5 764,25
PSV	-50 614,47
MON	0,00
Vedlejší náklady	0,00
Ostatní náklady	0,00
Celkem	-44 850,22

Rekapitulace daní		
Základ pro sníženou DPH	15 %	0,00 CZK
Snížená DPH	15 %	0,00 CZK
Základ pro základní DPH	21 %	-44 850,22 CZK
Základní DPH	21 %	-9 418,55 CZK

Zaokrouhlení 0,00 CZK

Cena celkem s DPH -54 268,77 CZK

v _____ dne

dne

15.3.2022

 Za zhotovitele

 Za objednatele

Rekapitulace dílů

Číslo	Název	Typ dílu			Celkem	%
3	Svislé a kompletní konstrukce	HSV			5 762,00	-13
99	Staveništní přesun hmot	HSV			2,25	0
713	Izolace tepelné	PSV			-106 058,21	236
762	Konstrukce tesařské	PSV			66 600,14	-148
763	Dřevostavby	PSV			-32 017,35	71
765	Krytiny tvrdé	PSV			20 860,95	-47
Cena celkem					-44 850,22	100

Položkový rozpočet

S:	ZE999	Pracovní rozpočty
O:	301021	Rekonstrukce požární zbrojnice Brno - Žebětín
R:	ZL 07C	MNP, VCP střecha_ROZDÍLOVÝ

P.č.	Číslo položky	Název položky	MJ	Množství	Cena / MJ	Celkem
Díl: 763 Dřevostavby						-32 017,35
17	763614232RT1	Montáž podlahy, z desek tl. nad 18 mm, na P+D, šroubováním, bez dodávky desky bez dodávky desek	m2	-68,55000	141,50	-9 699,83
skladba P06 : 125,05-56,5 :						
-68,55						-68,55000
18	763615132R00	Montáž obložení stropů, z desek tl. do 18 mm, na P+D, šroubováním	m2	-90,85000	224,00	-20 350,40
skladba R01 : 125,05 - 34,2 :						
-90,85						-90,85000
19	skladba S10	Příčka (půda) - kompletní provedení kce	m2	-46,39100	1 200,00	-55 669,20
20	skladba S10_upr	Příčka (půda) - kompletní provedení kce - 1-stranně zaklopená	m2	100,85000	987,00	99 538,95
půda :: 2,5*(20,17*2)-1,15*(20,17*2)						54,45900
46,391						46,39100
21	60726010.AR	deska dřevoštěpková třívrstvá pro prostředí vlhké; strana nebroušená; hrana pero/drážka; tl = 12,0, mm	m2	-90,85000	126,00	-11 447,10
Odkaz na 301 :: -(125,05 -34,2)						-90,85000
22	60726016.AR	deska dřevoštěpková třívrstvá pro prostředí vlhké; strana nebroušená hrana pero/drážka; tl = 22,0, mm	m2	-150,81000	228,00	-34 384,68
skladba P06 : 275,11-124,3 :						
-150,81						-150,81000
23	998763101R00	Přesun hmot pro dřevostavby, výšky do 12 m	t	-0,10183	50,00	-5,09
Díl: 765 Krytiny tvrdé						20 860,95
24	765901108R00	Fólie parotěsné, difúzní a vodotěsné Fólie podstřešní difúzní na bednění,	m2	217,36949	95,50	20 758,79
skladba R05 : 217,36949 :						
217,36949						217,36949
25	998765102R00	Přesun hmot pro krytiny tvrdé, výšky do 12 m	t	0,10216	1 000,00	102,16

Cenová nabídka VESTAV group s.r.o.

S:	ZE999	Pracovní rozpočty
O:	301021	Rekonstrukce požární zbrojnice Brno - Žebětín
R:	ZL 07	střecha

P.č.	Číslo položky	Název položky	MJ	Množství	Cena / MJ	Celkem
Díl: 763		Dřevostavby				126 062,50
19	skladba S10_upr	Příčka (půda) - kompletní provedení kce - 1-stranně zaklopená -TI MW tl.200mm -záklp OSB tl.12,0 mm -spojovací prostředky,impregnace,prořez,přesun.doprava půda : : 2,5*(20,17*2)-1,15*(20,17*2)	m2	100,85000	1 250,00	126 062,50
		46,391		54,45900		46,39100

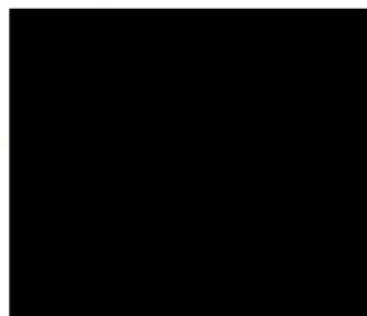

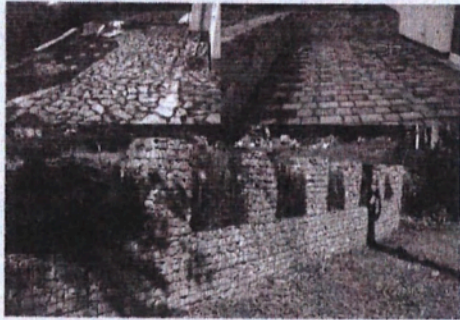

AV Stav Brno s.r.o.

Špitálka 70/16

602 00 Brno

IČO: 07590750

DIČ: CZ 07590750

Cenová nabídka

Datum vystavení: 14.3.2022

Platí do:

Zadavatel: PS Brno

Akce: Rekonstrukce požární zbrojnice Brno - Žebětín

Střecha					
	763 Dřevostavby	jednotka	jednotek provedeno	cena za jedn. v Kč	cena v Kč
19	Příčka (půda) - kompletní provedení ice - 1stranně zaklopená	m2	100,8500	1044,00	105287,40
	-Ti MW tl.200mm				
	-základ OSB tl.12,0 mm				
	-spojovací prostředky, impregnace, profez, přesun, doprava				
	půda : : 2,5*(20,17*2)-1,15*(20,17*2)		54,45900		
	46,391		46,39100		
	cena celkem bez DPH				105287
	DPH 21%				22110
	cena celkem s DPH				127398

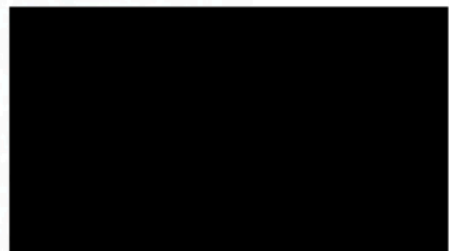

Cenová nabídka

S:	ZE999	Pracovní rozpočty
O:	301021	Rekonstrukce požární zbrojnice Brno - Žebětín
R:	ZL 07	střecha

P.č.	Číslo položky	Název položky	MJ	Množství	Cena / MJ	Celkem
Díl: 763		Dřevostavby				121 020,00
19	skladba S10_upr	Příčka (půda) - kompletní provedení kce - 1-stranně zaklopená -TI MW tl.200mm -záklon OSB tl.12,0 mm -spojovací prostředky, impregnace, prořez, přesun, doprava půda : : 2,5*(20,17*2)-1,15*(20,17*2)	m2	100,85000	1 200,00	121 020,00
					54,45900	
					46,39100	

