



OBJEDNÁVKA**Dodavatel**

Jméno VUJO s.r.o.
 Adresa Křížová 116
 PSČ 356 01 Město Sokolov
 Vyřizuje 
 Telefon 
 IČO 64830713
 DIČ CZ64830713

Odběratel

Jméno Střední škola, Kralovice
 Adresa nám. Osvobození 32
 PSČ 331 41 Město Kralovice
 Vyřizuje 
 Telefon 
 IČO 00077704
 DIČ nejsme plátcí

| Počet | Jedn. | Popis | Cena za jedn. | CELKEM |
|-------|-------|--|---------------|--------|
| | | Objednáváme u Vás dle CN ze dne 22. 4. 2022 dodání Interaktivní sestavy Epson laser projektor a keramické tabule vč. dopravy do místa plnění a instalace vč. kabeláže, spojovacího materiálu apod. za cenu s DPH ve výši | 85 908,19 Kč | |

85 908,19 Kč

Podrobnosti platby

- Šekem
 Hotově
 Kreditní kartou
 Na účet

Číslo účtu 
 Pen. ústav, pobočka

Datum dodání**Schválení****Střední škola** [®]

Kralovice, nám. Osvobození 32,
 PSČ 331 41 IČO: 00077704



Datum 22.04.2022

Objedn. č. 56/2022

Zpráva

Doprava

Poznámky / připomínky

Prošlo předběžnou kontrolou



VUJO Sokolov /  Objednávka projektoru + dotyková tabule + montáž + doprava + bílá keramická tabule

VUJO s.r.o. | 

Pá 22.04.2022 14:38

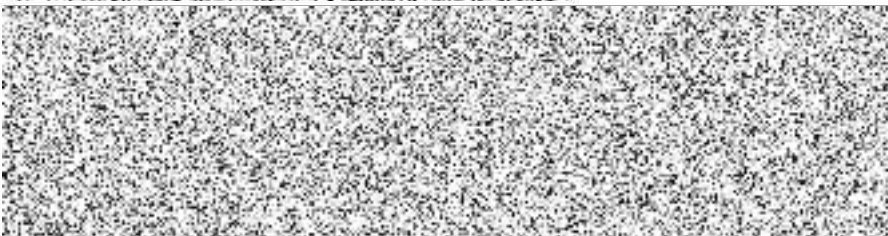

| VUJO s.r.o. | záruka | ks | cena/ks bezDPH | DPH/ks | cena/ks sDPH | Cena celkem bezDPH | DPH celkem | Cena celkem sDPH |
|---|--------|-----|----------------|----------|---------------|--------------------|------------------|------------------|
| LCD EPSON EB-725Wi, 4000 Ansi, WXGA, 16:10 | | 1 | 44 500,00 | 9 345,00 | 53 845,00 | 44 500,00 | 9 345,00 | 53 845,00 |
| Wall Mount - ELPMB62 - EB-7xx / EB-8xx | | 1 | 3 719,00 | 780,99 | 4 499,99 | 3 719,00 | 780,99 | 4 499,99 |
| Dotyková jednotka - Finger Touch Unit - ELPFT01 | | 1 | 6 777,00 | 1 423,17 | 8 200,17 | 6 777,00 | 1 423,17 | 8 200,17 |
| Držák dotykové jednotky - Finger Touch Wall Bracket for ELPFT01 - ELPMB63 | | 1 | 1 700,00 | 357,00 | 2 057,00 | 1 700,00 | 357,00 | 2 057,00 |
| Keramická Tabule nástěnná YouFlex 1927x1366mm, | | 1 | 5 702,50 | 1 197,53 | 6 900,03 | 5 702,50 | 1 197,53 | 6 900,03 |
| instalace včetně kabeláže, spojovací materiál, testy | | 1 | 5 900,00 | 1 239,00 | 7 139,00 | 5 900,00 | 1 239,00 | 7 139,00 |
| doprava 2x 90km a 15Kč/km | | 180 | 15,00 | 3,15 | 18,15 | 2 700,00 | 567,00 | 3 267,00 |
| | | | | | Celkem | 70 998,50 | 14 909,69 | 85 908,19 |

