



LESY ČESKÉ REPUBLIKY, S. P., ŘEDITELSTVÍ HRADEC KRÁLOVÉ

Přemyslova 1106/19, Nový Hradec Králové, 500 08 Hradec Králové, tel. +420 956999111, fax +420 495262391, lesyrcr@lesyrcr.cz, ID DS:e8jcfns

Příloha č. 1 – Seznam pronajatých pozemků

Parcelní číslo	Druh pozemku	Výměra v m ²	Pronajatá výměra v m ²	Katastrální území	LV	Sazba Kč/m ² /rok	Celkové nájemné v Kč (bez DPH)
st. 43	zastavěná plocha	67	67	Volovice	13	102.76	6884,92
st. 44	zastavěná plocha	81	81	Volovice	13	102.76	8323,56
586/2	ostatní plocha	288	288	Volovice	13	102.76	29.594,88
Celkem			436				44.803

Lesy České republiky, s.p., se sídlem Přemyslova 1106/19, Nový Hradec Králové, Hradec Králové, PSČ 500 08

Spisová značka AXII 540 vedená u rejstříkového soudu v Hradci Králové, IČ: 42196451, DIČ: CZ42196451

Lesy České republiky, s.p., jsou držitelem osvědčení o účasti v certifikaci lesů, loga PEFC (08-2101/0001) a certifikátu C-o-C.



Státní podnik Lesy České republiky, s.p., zachovává nulovou toleranci k jakémukoli nelegálnímu jednání a dodržuje maximální transparentnost, legalitu a etiku. Součástí firemní kultury státního podniku Lesy České republiky, s.p., je Criminal compliance program (viz www.lesyrcr.cz), který stanoví zásady a pravidla jednání zaměstnanců či jiných osob jednajících za státní podnik Lesy České republiky, s.p. (dále jen „zaměstnanec“). Každý zaměstnanec má povinnost oznámit jakékoli podezřelé či nelegální jednání. V jakémkoli případě, kdy je jednání zaměstnance v rozporu s Criminal compliance programem, nelze je považovat za jednání v rámci nebo v zájmu státního podniku Lesy České republiky, s.p. Takové jednání je možné oznámit, a to i anonymně způsoby uvedenými na webových stránkách. www.lesyrcr.cz

Seznam souřadnic (S-JTSK)

Č. bodu	Souřadnice pro zpis do KN			Poznámka
	Y	X	kód kv.	
1	792196.01	1157140.43	3	kov. sloupek plotu
2	792216.14	1157142.03	3	kov. sloupek plotu
3	792194.50	1157161.99	3	kov. sloupek plotu
4	792214.59	1157163.57	3	kov. sloupek plotu

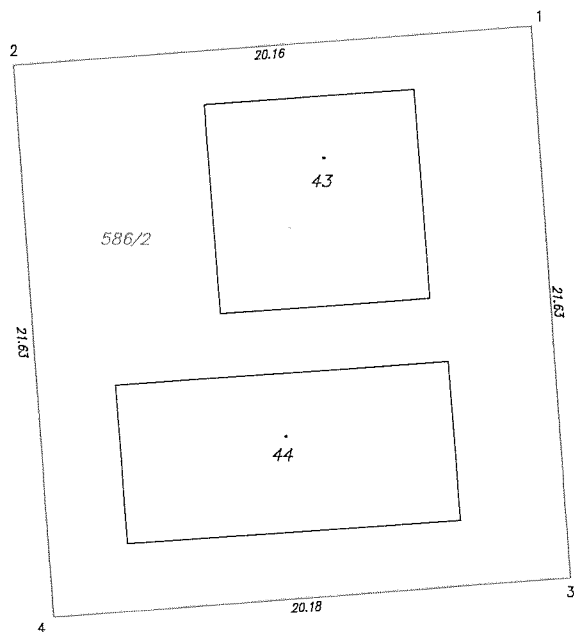

586
586/1

VÝKAZ DOSAVADNÍHO A NOVÉHO STAVU ÚDAJŮ KATASTRU NEMOVITOSTÍ																				
Dosavadní stav						Nový stav														
Označení pozemku parc. číslem	Výměra parcely		Druh pozemku	Způsob využití	Typ stavby	Způsob určení výměry	Porovnání se stavem evidence právních vztahů													
	ha	m ²					Označení pozemku parc. číslem	Výměra parcely	Druh pozemku	Způsob využití	Typ stavby	Způsob určení výměry	Podíl přechází z pozemku označeného v katastru nemovitostí	Číslo listu vlastnický	Výměra dílu	Označení dílu				
586	30	04	14	lesní poz			586/1	30	01	26	lesní poz			2	586	13	30	01	26	
							586/2		2	88	ostatní plocha			2	586	13			2	88
	30	04	14					30	04	14										

GEOMETRICKÝ PLÁN pro rozdělení pozemku	Geometrický plán ověřil úředně oprávněný zeměměřičský inženýr:		Státněpis ověřil úředně oprávněný zeměměřičský inženýr:	
		Jméno, příjmení:		Jméno, příjmení:
	Číslo poločky seznamu úředně oprávněných zeměměřičských inženýrů:	1664/96	Číslo poločky seznamu úředně oprávněných zeměměřičských inženýrů:	
	Dne: 19.4.2022	Číslo: 100/2022	Dne:	Číslo:
	Nálezčitelní a přesvědčí odpověď právním předpisem.		Tento státněpis odpovídá geometrickému plánu v elektronické podobě uloženému v dokumentaci katastrálního úřadu.	
Vyhotovitel: GEODETICKÉ SDRUŽENÍ Čkyně 87, 384 81 Čkyně	Katastrální úřad souhlasí s očištěním parcel.		Ověřitel státněpisu geometrického plánu v listinné podobě.	
Číslo plánu: 92-4038/2022				
Okres: Prachatice				
Obec: Prachatice				
Kat. území: Volovice				
Mapový list: Prachatice 6-8/31 DKM				
<p>Dosavadním vlastnickým pozemkům byla poskytnuta možnost seznámit se v listinné a průběhem rozvržených nových hranic, které byly označeny přeloženými trasami.</p> <p>sloupky plotu</p>				