





OBJEDNÁVKA

č. j. KRPZ-42869-10/ČJ-2022-1500VZ-NEV

Přílohy: 1 / 1

Uvádějte číslo naší objednávky na všech dodacích listech a fakturách

Dodavatel:	Bohuslav Šindler – ŠBB Elektro		
	Štítná nad Vláří 433	763 33	Štítná nad Vláří
jednající			
	IČO: 60346167	DIČ:	
	číslo účtu:		
	kontaktní osoba dodavatele:		
Objednatel:	Česká republika – Krajské ředitelství policie Zlínského kraje		
	J. A. Bati 5637	760 01	ZLÍN
jednající	Ing. Rostislav Utákal, vedoucí OIKT		
	IČO: 72052767	DIČ:	CZ72052767
	číslo účtu: 28036881	kód banky	70710
	kontaktní osoba objednatele:	Bc. Zdeněk Žáček	
			974 661 273
		telefon:	725 514 730
		email:	krpz.oikt.evidence@pcr.cz

Pořízení materiálu 21 a 06 pro ÚO Vsetín

Předmět plnění:

Dodavatele oprávněného poskytovat předmět plnění - zboží/služby prostřednictvím náhradního plnění v souladu se zákonem o zaměstnanosti žádáme o uvedení relevantní informace o tzv. povinném podílu kontaktní osobě objednatele z této objednávky.

Specifikace zboží:

Dle přílohy této objednávky

Místo plnění:

Krajské ředitelství policie Zlínského kraje
J. A. Bati 5637
760 01 Zlín

Zaměstnanec odpovědný za převzetí zboží/služby:

Bc. Zdeněk Žáček tel.: 974 661 273
tel.: 725 514 730

Termín plnění:

do 30. 4. 2022

Cena:

za vymezený předmět plnění činí

CELKEM bez DPH 114 095,80 Kč
CELKEM s DPH 21% 138 055,92 Kč

slovy s DPH: Jednostřicet osm tisíc padesát pět korun českých devadesát dvahalerů

Další podmínky:

Cena zahrnuje veškeré náklady související s předmětem plnění (balné, doprava do místa plnění, recyklační poplatek atd.)

Splatnost faktury 30 dnů.

Záruka 24 měsíců.

Sankce:

1. Dodavatel se zavazuje potvrdit písemně nebo v elektronické podobě (email), akceptaci objednávky nejpozději do 3 pracovních dnů od jejího zaslání kupujícím.
2. Potvrzením objednávky prodávající stvrzuje, že objednávku přijímá v plném rozsahu.
3. Reklamacce objednatele způsobené nedodáním zboží/služby v poptávané kvalitě jsou řešeny dle platných právních předpisů.
4. Pokud dodavatel na svém potvrzení objednávky výslovně uvede konkrétní údaje jinak, než jak jsou uvedeny na objednávce objednatele, považuje se takové potvrzení objednávky za protinávrh. V takovém případě může být protinávrh písemně potvrzen objednatelem nejpozději do pěti (5) pracovních dnů od obdržení protinávrhu.
5. V případě, že se dodavatel dostane do prodlení s termínem řádného dodání zboží/služby nebo odstranění zjevných vad zboží/služby v dohodnutém termínu, objednatel má právo na kompenzaci smluvní pokutou ve výši 0,05% vč. DPH z kupní ceny zboží/služby, s jehož dodáním je prodávající v prodlení, a to za každý i započatý den takového prodlení.
6. Jakákoliv smluvní pokuta je splatná do patnácti (15) dnů ode dne doručení oprávněně vystaveného vyúčtování smluvní pokuty straně dodavatele.
7. Zaplacením smluvní pokuty není jakkoliv dotčen ani omezen nárok na náhradu vzniklé škody ani povinnost dodavatele řádně splnit své povinnosti (dodat zboží/službu, odstranit vady).
8. Dodavatel podpisem této smlouvy prohlašuje, že není veden v registru nespolehlivých plátců DPH vedeném Ministerstvem financí ČR. V případě, že je toto prohlášení nepravdivé anebo v případě, že bude dodavatel dodatečně zapsán v registru nespolehlivých plátců DPH v průběhu účinnosti této smlouvy a nevyrozumí o tom ihned objednatele, má objednatel právo od objednávky odstoupit, a to v souladu s příslušným právním předpisem.

Fakturační adresa:

Česká republika – Krajské ředitelství policie Zlínského kraje
J. A. Bati 5637

760 01 ZLÍN

Adresa pro doručení faktury: **Datová schránka: w6thp3w.**

V případě fyzického doručení doručte prosím fakturu na adresu:
Česká republika – Krajské ředitelství policie Zlínského kraje, J. A. Bati 5637, 760 01 Zlín.
Elektronicky možno fakturu zaslat na e-mail: krpz.oru.podatelna@pcr.cz. Každý e-mail musí obsahovat pouze jednu fakturu.

Způsob platby:

bezhotovostním převodem na účet na základě daňového dokladu (faktura)

Splatnost faktury:

do 30 dní ode dne doručení faktury objednateli

Dovoluji si Vás požádat o potvrzení objednávky

Datum: _____

za objednatele:



* nehodící se škrtněte

Za správnost vyhotovení:

Ing. Dana Nevřalová, DiS., OVZ, tel.: 974 662 672, e-mail: krpz.ovz.evidence@pcr.cz

26.4.2022

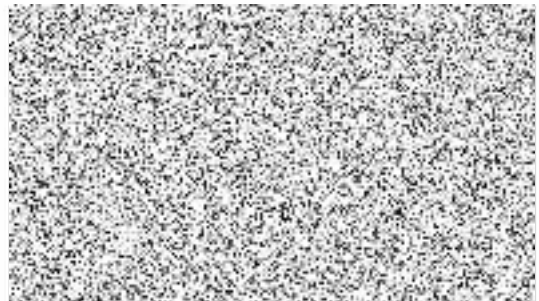

CENOVÁ TABULKA

Č.	PRODUKT	Počet ks	Cena za 1ks v Kč bez DPH	Cena za 1ks v Kč vč. DPH	Cena celkem v Kč bez DPH	Cena celkem v Kč vč. DPH
1.	IP kamera Typ: IPC-HFW2231S-S-0280B-S2	10	2034,00	2461,14	20340,00	24611,40
2.	8 port gigabitový switch Typ: TP-Link LS1008G	40	458,70	555,03	18348,00	22201,08
3	5 port gigabitový PoE switch Typ: TP-Link TL-SG1005LP PoE	10	909,70	1100,74	9097,00	11007,37
4.	Rozbočovač RJ45 2 porty 10/100Base T Typ: DATACOM STP cat.5e RJ45 PC	50	103,40	125,11	5170,00	6255,70
5.	Kabel UTP 5e 1m modrý Typ: C5E-155BU-1MB	100	18,90	22,87	1890,00	2286,90
6.	Kabel UTP 5e 1m zelený Typ: C5E-155GR-1MB	100	18,90	22,87	1890,00	2286,90
7.	Kabel UTP 5e 5 m šedý Typ: C5E-155GY-5MB	100	48,00	58,08	4800,00	5808,00
8.	Kabel UTP 5e 7 m šedý Typ: C5E-155GY-7MB	100	62,40	75,50	6240,00	7550,40
9.	Kabel UTP 5e Box 305m, drát Typ: SOLARIX CAT5e PVC 305m / box	10	2613,75	3162,64	26137,50	31626,38
10.	Držák TV nástěnný 40"-70" SHO 1021	10	325,35	393,67	3253,50	3936,74
11.	Výsuvný držák TV nástěnný 40"-70" Typ: STELL SHO 3610 SLIM výsuvný	1	1103,30	1334,99	1103,30	1334,99
12.	Kabel HDMI propojovací 10m Typ: AK-330105-100-S	5	405,30	490,41	2026,50	2452,07
13.	Kabel DVI/DP propojovací 1,8m KAB051ID3	30	156,00	188,76	4680,00	5662,80
14.	Lišta na kabel 40x20x2000	100	31,20	37,75	3120,00	3775,20
15.	Lišta na kabel podlahová 74x20x2000, užitečný průřez 270mm ² , PVC	100	60,00	72,60	6000,00	7260,00
Cena celkem					114 095,8	138 055,92