



MĚSTSKÝ ÚŘAD LITOMĚŘICE
Odbor školství, kultury, sportu
a památkové péče

Litoměřice

Fakturační údaje objednavatele:

Město Litoměřice
Mírové náměstí 15/7
412 01 Litoměřice

IČO: 00263958
DIČ: CZ00263958

Kontaktní osoba: Ing. Andrea Křížová
Tel.: +

Dodavatel:

HARTEX CZ s.r.o.
Českolipská 325/20
412 01 Litoměřice

IČO: 25048902
DIČ: CZ25048902

Kontaktní osoba: Zdeněk Klier

OBJEDNÁVKA č.: ŠKAS/092/2022

ze dne: 30. 03. 2022

Objednáváme u Vás:

realizaci stavebních prací za účelem odstranění vlhkosti v učebně v 1.NP v objektu Masarykovy základní školy Litoměřice, Svojsíkova 5 v rozsahu dle předloženého položkového rozpočtu – viz příloha objednávky

Cena celkem 84.664,31 Kč včetně DPH

Termín dodání: do 30.6.2022

Kontaktní osoba pro předání prací: Ing. Vladimír Kolbaba, vedoucí investičního oddělení, MěÚ Litoměřice



Digitálně podepsal
Andrea Křížová
Datum: 2022.04.26
12:45:17 +02'00'

Ing. Andrea Křížová
vedoucí odboru ŠKSaPP

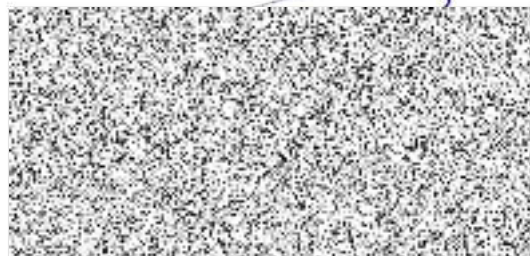

Městský úřad Litoměřice
Mírové náměstí 15/7,
412 01 Litoměřice

podatelna@litomerice.cz
ID datové schránky: tpebfnu
www.litomerice.cz

T: 416 916 111
IČO: 263958, DIČ: CZ00263958



REKAPITULACE STAVBY

Kód: 22/07

Stavba: Sanační omítky ZŠ Masarykova

KSO:
Místo: Litoměřice

CC-CZ:
Datum: 17. 3. 2022

Zadavatel:

IČ:
DIČ:

Zhotovitel:

IČ:
DIČ:

Projektant:

IČ:
DIČ:

Zpracovatel:

IČ:
DIČ:

Poznámka:

Náklady z rozpočtů	69 970,50
Ostatní náklady ze souhrnného listu	0,00

Cena bez DPH **69 970,50**

	Sazba daně	Základ daně	Výše daně
DPH základní	21,00%	69 970,50	14 693,81
snižená	15,00%	0,00	0,00

Cena s DPH v **CZK** **84 664,31**

Projektant

Zpracovatel

Datum a podpis:

Razitko

Datum a podpis:

Razitko

Objednavatel

Zhotovitel

Datum a podpis:

Razitko

Datum a podpis:

Razitko

REKAPITULACE OBJEKTŮ STAVBY A SOUPISŮ PRACÍ

Kód: 22/07

Stavba: Sanační omítky ZŠ Masarykova

Místo: Litoměřice

Datum: 17. 3. 2022

Zadavatel:

Projektant:

Zhotovitel:

Zpracovatel:

Kód	Popis	Cena bez DPH [CZK]	Cena s DPH [CZK]
1)	Náklady z rozpočtů	69 970,50	84 664,31
22/07	Sanační omítky ZŠ Masarykova	69 970,50	84 664,31
2)	Ostatní náklady ze souhrnného listu	0,00	0,00
Celkové náklady za stavbu 1) + 2)		69 970,50	84 664,31



KRYCÍ LIST SOUPISU PRACÍ

Stavba

Sanační omítky ZŠ Masarykova

KSO:

Místo:

Litoměřice

CC-CZ

Datum:

17. 3. 2022

Zadavatel:

IČ:

DIČ:

Zhotovitel:

IČ:

DIČ:

Projektant:

IČ:

DIČ:

Zpracovatel:

IČ:

DIČ:

Poznámka:

Náklady z rozpočtu

69 970,50

Ostatní náklady

0,00

Cena bez DPH

69 970,50

DPH základní

Základ daně

Sazba daně

Výše daně

snížená

69 970,50

21,00%

14 693,81

0,00

15,00%

0,00

Cena s DPH

v CZK

84 664,31

Projektant:

Zpracovatel:

Datum a podpis:

Razítko

Datum a podpis:

Razítko

Objednavatel	Zhotovitel		
Datum a podpis	Razítko	Datum a podpis	Razítko

REKAPITULACE ČLENĚNÍ SOUPISU PRACÍ			
Stavba: Sanační omítky ZŠ Masarykova			
Místo: Litoměřice	Datum: 17. 3. 2022		
Zadavatel:	Projektant:		
Zhotovitel:	Zpracovatel:		
Kód dílu - Popis	Cena celkem [CZK]		
1) Náklady ze soupisu prací	69 970,50		
HSV - Práce a dodávky HSV	69 970,50		
6 - Úpravy povrchu, podlahy a osazování výplní	55 273,60		
9 - Ostatní konstrukce a práce, bourání	5 440,00		
997 - Přesun sutě	5 943,45		
998 - Přesun hmot	3 313,44		
2) Ostatní náklady	0,00		
Celkové náklady za stavbu 1) + 2)	69 970,50		

SOUPIS PRACÍ								
Stavba: Sanační omítky ZŠ Masarykova								
Místo: Litoměřice			Datum: 17. 3. 2022					
Zadavatel:			Projektant:					
Zhotovitel:			Zpracovatel:					
PČ	Typ	Kód	Popis	MJ	Množství	Jedna [CZK]	Cena celkem [CZK]	Cenová soustava

