

1,
i

PŘÍLOHA 1
Předpokládané umístění Projektů metra

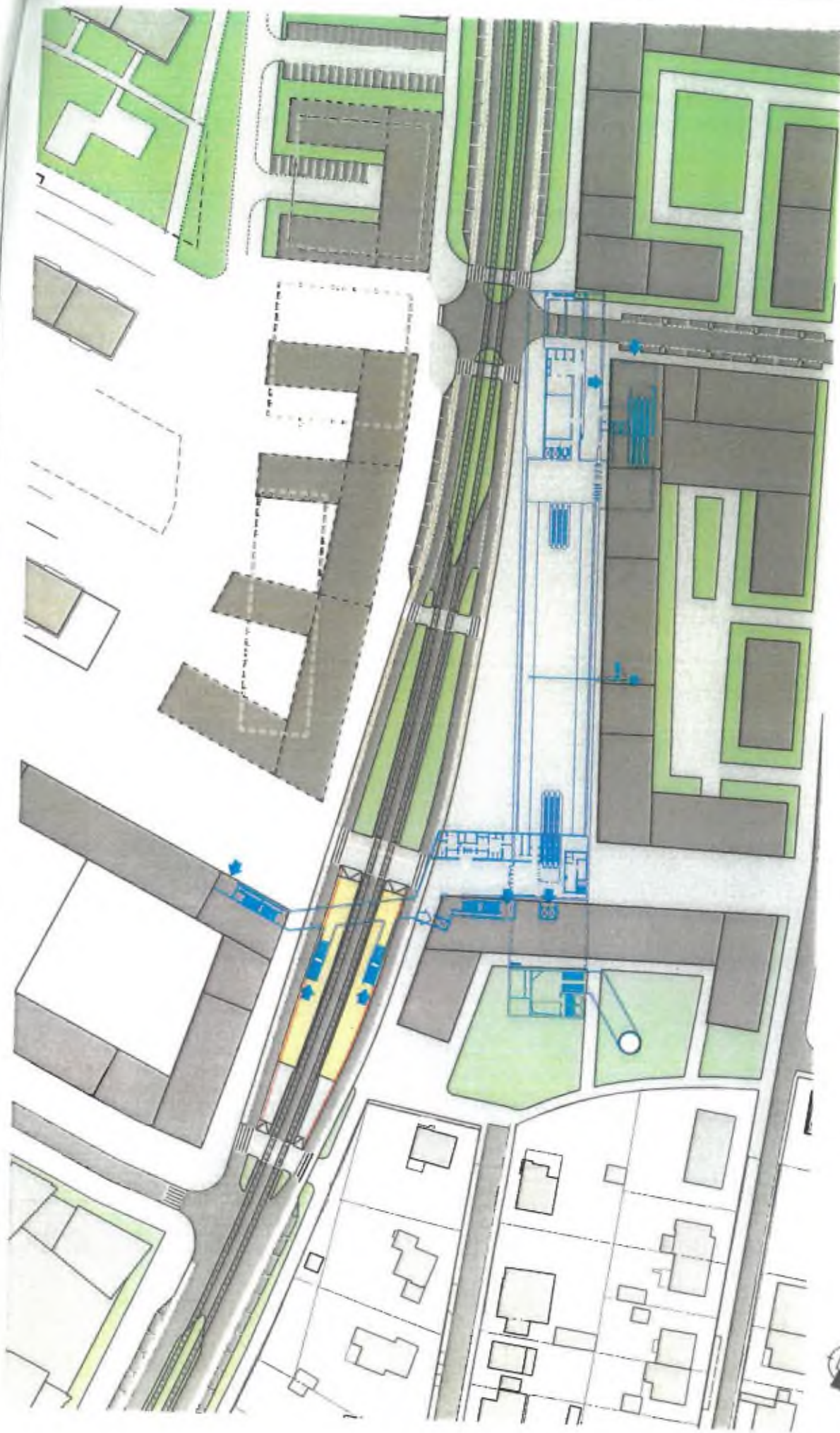

SITUAČE
1:1000

ÚPRAVA 06/2021

STUDIE DRUHÝCH VESTIBULŮ
stanice LIBUŠ
10/2019



PŘÍLOHA 2

Předpokládané umístění Projektů tramvajové trati

PŘÍLOHA 3

Geometrický plán pro rozdělení pozemku č. 1901-283/2021

VÝKAZ DOSAVADNÍHO A NOVÉHO STAVU ÚDAJŮ KATASTRU NEMOVITOSTÍ

Dosavadní stav			Nový stav											
Označení pozemku parc. číslem	Výměra parcely		Druh pozemku Způsob využití	Označení pozemku parc. číslem	Výměra parcely		Druh pozemku Způsob využití	Typ stavby Způsob využití	Způsob určení výměr	Porovnání se stavem evidence právních vztahů				
	ha	m ²			ha	m ²				Díl přechází z pozemku označeného v katastru nemovitosti	Číslo listu vlastnictví	Výměra dílu	Označení dílu	
873/46	29	79	ostat. pl. jiná plocha	873/46	19	85	ostat. pl. jiná plocha		0	873/46	461	19	85	
				873/120	9	94	ostat. pl. jiná plocha		2	873/46	461	9	94	
873/82	1	89	ostat. pl. jiná plocha	873/82	1	68	ostat. pl. jiná plocha		2	873/82	813	1	68	98
				873/119	20	23	ostat. pl. jiná plocha		2	873/82	813	20	23	
1140/5	6	58	ostat. pl. ostat. kom.	1140/5	6	11	ostat. pl. ostat. kom.		0	1140/5	461	6	11	
				1140/6		47	ostat. pl. ostat. kom.		0	1140/5	461		47	
	2	25	58		2	25	58							

Druh věcného břemene: dle listin

Oprávněný: dle listin

GEOMETRICKÝ PLÁN pro <i>rozdělení pozemku, vymezení rozsahu věcného břemene k částí pozemku</i>	Geometrický plán ověřil úředně oprávněný zeměměřický inženýr:		Stejnopis ověřil úředně oprávněný zeměměřický inženýr:	
	Jméno, příjmení: [redacted]		Jméno, příjmení: [redacted]	
	Číslo položky seznamu úředně oprávněných zeměměřických inženýrů: 132/1995		Číslo položky seznamu úředně oprávněných zeměměřických inženýrů: 2294/06	
	Dne: 13.12.2021 Číslo: 438/2021		Dne: 24.3.2022 Číslo: 85/2022	
Náležitosti a přesnosti odpovídá právním předpisům.		Tento stejnopis odpovídá geometrickému plánu v elektronické podobě uloženému v dokumentaci katastrálního úřadu.		
Vyhotovitel: <i>Geodetická kancelář Nedoma & Řezník, s.r.o. Plukovníka Mráze 1425/1 102 00 Praha 10 - Hostivař</i> Číslo plánu: 1901-283/2021 Okres: --- Obec: Praha Kat. území: Líbuš Mapový list: Praha 6-5/34, 6-6/12 Dosavadním vlastníkům pozemků byla poskytnuta možnost seznámit se v terénu s průběhem navrhovaných nových hranic, které byly označeny předepsaným způsobem: viz seznam souřadnic		Katastrální úřad souhlasí s ovládnutím parcel. KÚ pro hlavní město Prahu KP Praha [redacted] PGP-5475/2021-101 2021.12.20 16:08:53 CET		
		Ověření stejnopisu geometrického plánu v listinné podobě. [redacted] 		

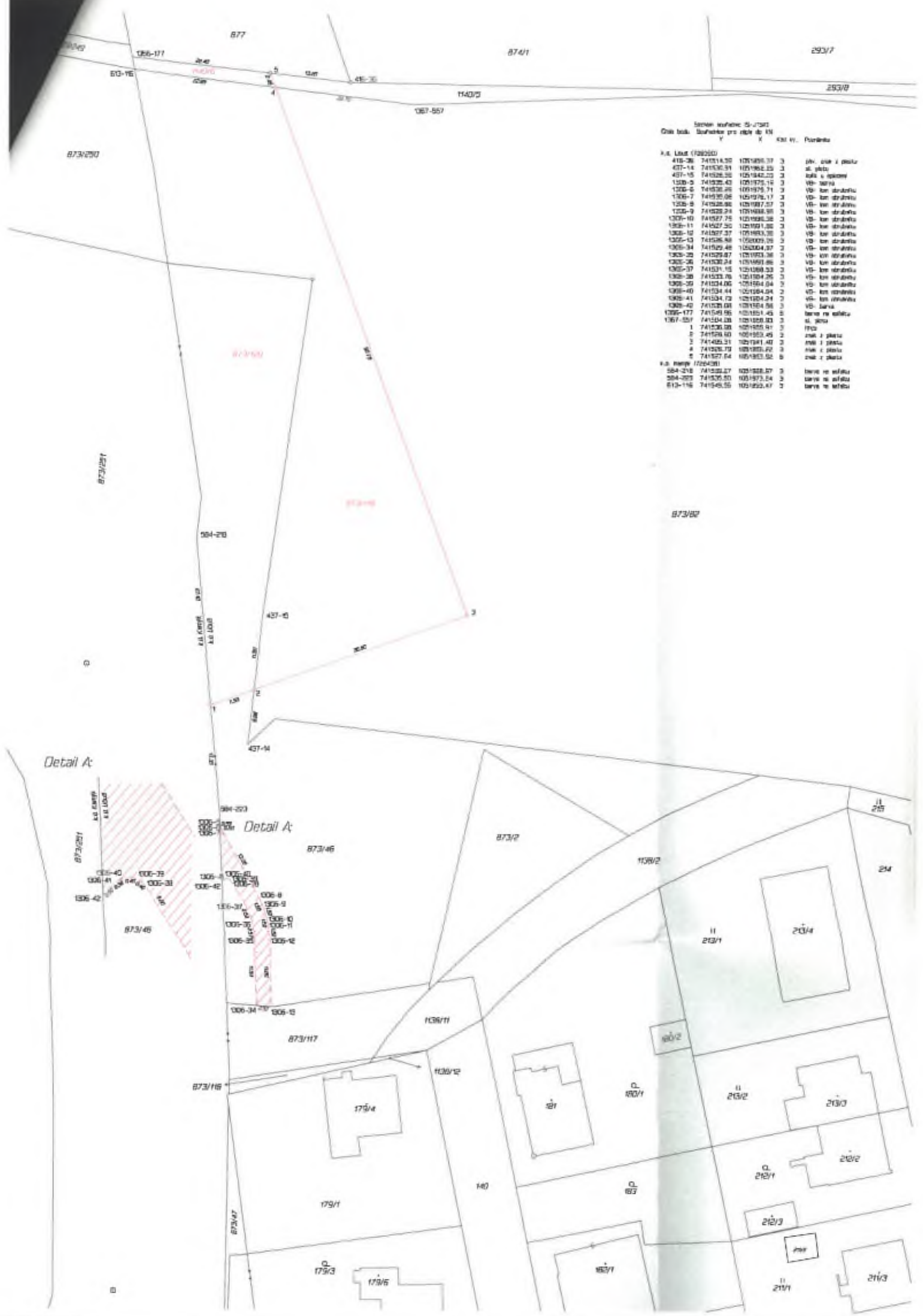

Štandardni katastrski list št. 1/2011
 Osnovni list: Stanovitveni prostori št. 1/11
 V. K. št. Površina

V. K. št.	Površina	Št.	Opis	
415-26	741511.55	1021895.37	3	pl. zrak i platu
437-14	741526.31	1021902.25	3	z. platu
437-15	741526.32	1021942.22	3	zrak i platu
1328-5	741526.42	1021975.19	3	VI-ter. površina
1328-6	741526.25	1021975.71	3	VI-ter. površina
1328-7	741526.06	1021975.17	3	VI-ter. površina
1328-8	741526.06	1021987.57	3	VI-ter. površina
1328-9	741526.24	1021988.38	3	VI-ter. površina
1329-10	741527.75	1021988.26	3	VI-ter. površina
1329-11	741527.26	1021991.26	3	VI-ter. površina
1329-12	741527.37	1021993.38	3	VI-ter. površina
1329-13	741526.88	1022003.38	3	VI-ter. površina
1329-34	741529.48	1022004.37	3	VI-ter. površina
1329-35	741529.87	1021993.38	3	VI-ter. površina
1329-36	741530.24	1021993.86	3	VI-ter. površina
1329-37	741531.15	1021988.33	3	VI-ter. površina
1329-38	741533.76	1021994.26	3	VI-ter. površina
1329-39	741534.06	1021994.24	3	VI-ter. površina
1329-40	741534.44	1021994.24	3	VI-ter. površina
1329-41	741534.72	1021994.24	3	VI-ter. površina
1329-42	741535.01	1021994.24	3	VI-ter. površina
1329-177	741545.55	1021923.47	3	ter. na ulici
1329-257	741544.38	1021923.47	3	z. platu
1	741526.38	1021955.41	3	platu
2	741526.60	1021955.46	3	zrak i platu
3	741526.21	1021991.47	3	zrak i platu
4	741526.73	1021991.22	3	zrak i platu
5	741527.64	1021993.52	3	zrak i platu
V. K. št. Površina				
204-218	741526.27	1021923.47	3	ter. na ulici
204-225	741526.50	1021973.24	3	ter. na ulici
612-116	741545.55	1021923.47	3	ter. na ulici

Detail A:

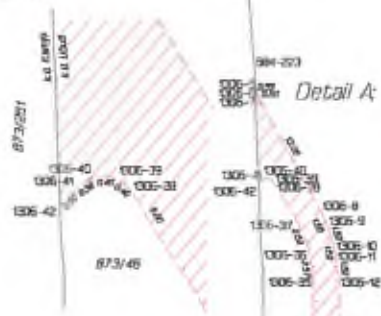

873/20

PŘÍLOHA 4

Geometrický plán pro rozdělení pozemku číslo 1842-127/2020

VÝKAZ DOSAVADNÍHO A NOVÉHO STAVU ÚDAJŮ KATASTRU NEMOVITOSTÍ														
Dosavadní stav				Nový stav										
Označení pozemku parc. číslem	Výměra parcely		Druh pozemku Způsob využití	Označení pozemku parc. číslem	Výměra parcely		Druh pozemku Způsob využití	Typ stavby Způsob využití	Způsob určení výměr	Porovnání se stavem evidence právních vztahů				
	ha	m ²			ha	m ²				Díl přechází z pozemku označeného v katastru nemovitostí	dřívější poz. evidenci	Číslo listu vlastnictví	Výměra dílu	
											ha	m ²		
215	7	39	travní p.	215/1	6	59	travní p.		2	215		849	6	59
				215/2		80	ostat. pl. ostat. kom.		2	215		849		80
	7	39			7	39								

Výkaz údajů o bonitovaných půdně ekologických jednotkách (BPEJ) k parcelám nového stavu											
Parcelní číslo podle katastru nemovitostí		Kód BPEJ	Výměra		BPEJ na dílu parcely	Parcelní číslo podle katastru nemovitostí		Kód BPEJ	Výměra		BPEJ na dílu parcely
zjednodušené evidence			ha	m ²		zjednodušené evidence			ha	m ²	
215/1		22213		6 59							

GEOMETRICKÝ PLÁN pro rozdělení pozemku	Geometrický plán ověřil úředně oprávněný zeměměřický inženýr:		Stejnopis ověřil úředně oprávněný zeměměřický inženýr:	
		Jméno, příjmení:		Jméno, příjmení:
	Číslo položky seznamu úředně oprávněných zeměměřických inženýrů:	132/1995	Číslo položky seznamu úředně oprávněných zeměměřických inženýrů:	2294/06
	Dne:	13.7.2020	Číslo:	188/2020
	Náležitostní a přesností odpovídá právním předpisům.		Tento stejnopis odpovídá geometrickému plánu v elektronické podobě uloženému v dokumentaci katastrálního úřadu.	
Vyhotovitel: Geodetická kancelář Nedoma & Řezník, s.r.o. Plukovníka Mráze 1425/1 102 00 Praha 10 - Hostivař	Katastrální úřad souhlasí s ořizováním parcel.		Ověření stejnopisu geometrického plánu v listinné podobě.	
Číslo plánu: 1842-127/2020	KÚ pro hlavní město Prahu KP Praha PGP-3106/2020-101 2020.07.16 10:50:35 CEST			
Okres: ---				
Obec: Praha				
Kat. území: Líbuš				
Mapový list: Praha 6-6/12				
Dosavadním vlastníkům pozemků byla poskytnuta možnost seznámit se v terénu s průběhem navrhovaných nových hranic, které byly oznaženy předepsaným způsobem: sl. plotu, rohem zd. sl. plotu, znakem z plastu				

Seznam souřadnic (S-JTSK)				
Číslo bodu	Souřadnice pro zápis do KN		Kód kv.	Poznámka
	Y	X		
1360-12	741351.49	1051991.83	3	roh zd. sl. plotu
1360-76	741332.63	1051992.98	3	sl. plotu
1	741342.54	1051990.30	3	znak z plástu

873/82

4/5

II
245
245/1

II
251/1

251/2

9.10

1

1360-12

10.15

1360-76

245/2

250/1

250/2

253/1

253/2

Q
249/1

249/2

255

Na Sulphu

Q
256

252

257/1

248/1

248/2

257/3

PŘÍLOHA 5

**Vyjádření Úřadu městské části Praha 12, odboru výstavby, vydaného dne 31.1.2022, č.j.
P12 4863/2022 OVV**



Zn: OVY/4591/2022/Št
Čj: P12 4863/2022 OVY
Oprávněná úřední osoba: [REDACTED]

Datum: 31.1.2022

VYJÁDRĚNÍ

Odbor výstavby Úřadu městské části Praha 12, jako stavební úřad příslušný podle § 13 odst. 1 písm. c) zákona č. 183/2006 Sb., o územním plánování a stavebním řádu, ve znění pozdějších předpisů (dále jen "stavební zákon") a podle vyhlášky č. 55/2000 Sb. hl. m. Prahy, ve znění pozdějších předpisů, kterou se vydává Statut hl. m. Prahy, ve znění pozdějších předpisů posoudil podle § 82 odst. 3 stavebního zákona žádost o vydání rozhodnutí o dělení a scelování pozemků, kterou dne 28.1.2022 podali

Hlavní město Praha zastoupené MHMP odborem hospodaření s majetkem, IČ 00064581, se sídlem Mariánské nám. 2/2, 110 01 Praha 1,

[REDACTED]

(dále též „žadatelé“),

a na základě tohoto posouzení vydává podle § 154 zákona č. 500/2004 Sb., správní řád, ve znění pozdějších předpisů vyjádření, že

souhlasí s dělením pozemků

č.parc. 873/46, 1140/5 a 873/82 (vše druh pozemku ostatní plocha) v katastrálním území Libuš

tak, jak je vyznačeno v geometrickém plánu č. 1901-283/2021 zpracovaném Geodetickou kanceláří Nedoma & Rezník s.r.o. a ověřeném úředně oprávněným zeměměřičským inženýrem [REDACTED] dne 13.12.2021.

Dělení pozemků je vyvoláno řešením majetkoprávních vztahů k pozemkům, na kterých byla rozhodnutím odboru výstavby ÚMČ Praha 12, zn. OVY/7218/2017/Bk (č.j. P12 20578/2017/OVY) ze dne 8.6.2017 umístěna tramvajová trať a rozhodnutím odboru stavebního ÚMČ Praha 4 zn. P4/113771/12/OS/Fatu (č.j. P4/067441/13/OST/FATU) ze dne 16.10.2013 trasa I.D metra.

K dělení vydal souhlasné závazné stanovisko MHMP odbor územního rozvoje Sp. Zn. 1116121/2019 (č.j. MHMP 2102301/2021) ze dne 22.12.2021.

Stavební úřad vydává vyjádření místo územního rozhodnutí, protože pro navržené dělení pozemků není důvodné stanovit podmínky, návrh je v souladu se záměry a cíli územního plánování.

Městská část Praha 12
Úřad městské části
odbor výstavby
Generála Šišky 2375/6
143 00 Praha 4 - Modřany
146

[redacted]
pověřený zastupováním vedoucího odboru výstavby,
vedoucí odd. administrativně právního

Za správnost vyhotovení: [redacted]

Příloha: potvrzený geometrický plán č. 1901-283/2021

Doručuje se:

I. Žadatel: (do vlast. rukou na dodejku):

1. Hlavní město Praha, odborem hospodaření s majetkem, Mariánské náměstí 2/2, 110 00 Praha 1-Staré Město + příloha

2. [redacted]
3. [redacted]
4. [redacted]
5. [redacted]
6. [redacted]
7. [redacted]

II. Na vědomí:

8. ÚMČ Praha 12, VYST/OÚR - spis Modřany + příloha
9. spisovna

VÝKAZ DOSAVADNÍHO A NOVÉHO STAVU ÚDAJŮ KATASTRU NEMOVITOSTÍ															
Dosavadní stav					Nový stav										
Označení pozemku parc. číslo	Výměra parcely		Druh pozemku Způsob využití	Označení pozemku parc. číslo	Výměra parcely		Druh pozemku Způsob využití	Typ stavby	Způsob určení výměry	Převodní za stavem evidence původních vztahů					
	ha	m ²			ha	m ²				Číslo přílohy z přílohy označená v katastru nemovitostí	Číslo listu vztahů	Výměra dílu		Označení dílu	
										části poz. evidenc	ha	m ²			
87346	29	79	ostat. pl. jiná plocha	87346	19	85	ostat. pl. jiná plocha		0	87346	481	19	85		
				873120	9	94	ostat. pl. jiná plocha		2	87346	481	9	94		
87362	1	89	ostat. pl. jiná plocha	87362	1	89	ostat. pl. jiná plocha		2	87362	813	1	89	98	
				873118	20	23	ostat. pl. jiná plocha		2	87362	813	20	23		
11405	6	50	ostat. pl. ostat. kom.	11405	6	11	ostat. pl. ostat. kom.		0	11405	481	6	11		
				11406		47	ostat. pl. ostat. kom.		0	11405	481		47		
	2	25	58		2	25	58								

Druh věcného břemene: díle listů

Oprávněný: díle listů

OVĚŘENO PŘI VYDÁVÁNÍ SDĚLENÍ
ze dne 31. 1. 2022
čís. jedn. OVV/4591/2022/SJ
Odborem výstavby Úřadu městské části
Praha 12

Městská část Praha 12
Úřad městské části
odbor výstavby
Generála Šišky 237 5/6
143 00 Praha 4 - Modřany

na úřední osoba

GEOMETRICKÝ PLÁN pro rozdělení pozemku, vymezení rozsahu věcného břemene k části pozemku	Geometrický plán ověřit úředně oprávněný zeměměřičský inženýr		Stavopis ověřit úředně oprávněný zeměměřičský inženýr	
	Jméno, příjmení:	Číslo přílohy seznamu úředně oprávněných zeměměřičských inženýrů:	Jméno, příjmení:	Číslo přílohy seznamu úředně oprávněných zeměměřičských inženýrů:
		132/1995		2294/06
	Dat: 13.12.2021	Číslo: 438/2021	Dat: 21.12.2021	Číslo: 367/2021
	Měřítko a přesnost odpovídá právnímu předpisu.		Tento stavopis odpovídá geometrickému plánu v elektronické podobě v dokumentaci katastrálního úřadu.	
	Katastrální úřad rozhodl o uložení práva.		Ověřil stavopis geometrického plánu v listinné podobě.	
Vyhotovitel: Geodetická kancelář Nedoma & Řezník, s.r.o. Plukavníka Mrdse 1425/1 102 00 Praha 10 - Hostivař	KÚ pro hlavní město Prahu KP Praha PGP-5475/2021-101 2021.12.20 16:08:53 CET			
Číslo plánu: 1901-283/2021				
Okres: Praha				
Obec: Praha				
Kat. území: Libuň				
Mapový list: Praha 6-5/34, 6-6/12				
Dosavadním vlastnickým pozemkům byla poskytnuta měřičská souměrnost se v terénu a porovnáním existujících nových hranic, které byly označeny příslušnými opatřeními: viz seznam souřadnic				

PŘÍLOHA 6

**Vyjádření Úřadu městské části Praha 12, odboru výstavby, vydaného dne 16.12.2021, č.j.
P12 50067/2021 OVY**



Zn: OVY/49089/2021/Št
Čj: P12 50067/2021 OVY
Oprávněná úřední osoba: [REDACTED]

Datum: 16.12.2021

Hlavní město Praha - Magistrát hl. m. Prahy
Hlavní podatelna - Mariánské nám. 2, Praha 1

ČÍSLO JEDNACÍ: MHMP
2103385/2021
DORUČENO DNE: 20-12-2021

KONTROLA
RTG

Počet listů dokumentů: 2
Počet listinných příloh: 2
Počet a druh ne listinných příloh: 2
Identifikační údaje zpracovatel: [REDACTED]

VIJÁDRĚNÍ

Odbor výstavby Úřadu městské části Praha 12, jako stavební úřad příslušný podle § 13 odst. 1 písm. c) zákona č. 183/2006 Sb., o územním plánování a stavebním řádu, ve znění pozdějších předpisů (dále jen "stavební zákon") a podle vyhlášky č. 55/2000 Sb. hl. m. Prahy, ve znění pozdějších předpisů, kterou se vydává Statut hl. m. Prahy, ve znění pozdějších předpisů posoudil podle § 82 odst. 3 stavebního zákona žádost o vydání rozhodnutí o dělení a scelování pozemků, kterou dne 9.12.2021 podalo

Hlavní město Praha zastoupené MHMP odborem evidence majetku, IČ 00064581, se sídlem Mariánské nám. 2/2, 110 01 Praha 1

a na základě tohoto posouzení vydává podle § 154 zákona č. 500/2004 Sb., správní řád, ve znění pozdějších předpisů vyjádření, že

souhlasí s dělením pozemku

č.parc. 215 (druh pozemku travní porost) v katastrálním území Libuš

taž, jak je vyznačeno v geometrickém plánu č. 1842-127/2020 zpracovaném Geodetickou kanceláří Nedoma & Řezník s.r.o. a ověřeném úředně oprávněným zeměměřičským inženýrem [REDACTED] dne 13.7.2020.

Důvodem dělení pozemku je oddělení části, která je zastavěna stavbou místní komunikace III. třídy - ulice „Na Šejdru“, která zůstane ve vlastnictví hl. m. Prahy. Zbývající část bude předmětem majetkoprávního vypořádání s vlastníky sousedního pozemku parc.č. 873/82 k.ú. Libuš.

K dělení vydal souhlasné závazné stanovisko MHMP - odbor územního rozvoje Sp. Zn. 1116121/2019 (č.j. MHMP 1096196/2020) ze dne 15.7.2020 a MHMP - odbor dopravy Sp.zn. S-MHMP 615883/2020 ODO (č.j. MHMP 615883/2020) ze dne 27.5.2020.

Stavební úřad vydává vyjádření místo územního rozhodnutí, protože pro navržené dělení pozemků není důvodné stanovit podmínky, návrh je v souladu se záměry a cíli územního plánování.

Městská část Praha 12
Úřad městské části
odbor výstavby
Generála Šišky 2375/6
143 00 Praha 4 - Modřany
146

[REDACTED] pověřený zastupováním vedoucího odboru výstavby,
vedoucí odd. administrativně právního

Za správnost vyhotovení: [REDACTED]

Příloha: potvrzený geometrický plán č. 1842-127/2020

Doručuje se:

I. Žadatel: (do vlast. rukou na dodejku):

Hlavní město Praha, Odbor evidence majetku, Mariánské náměstí 2/2, 110 00 Praha 1-Staré Město + příloha

II. Na vědomí:

ÚMČ Praha 12, VYST/OÚR - spis Modřany
spisovna

VÝKAZ DOSAVADNÍHO A NOVÉHO STAVU ÚDAJŮ KATASTRU NEMOVITOSTÍ													
Dosavadní stav				Nový stav									
Označení pozemku parc. číslem	Výměra parcely		Druh pozemku Způsob využití	Označení pozemku parc. číslem	Výměra parcely		Druh pozemku Způsob využití	Typ stavby Způsob využití	Způsob určení výměr	Porovnání se stavem evidence právních vztahů			
	ha	m ²			ha	m ²				Díl přechází z pozemku označeného v katastru nemovitostí	dívější poz. evidencí	Číslo listu vlastnický	Výměra dílu
		ha	m ²			ha	m ²			ha	m ²		
215	7	39	travní p.	215/1	6	59	travní p.		2	215	849	6	59
				215/2	80	ostatní pl. ostatní kom.		2	215	849	80		
	7	39			7	39							

Výkaz údajů o bonitovaných půdně ekologických jednotkách (BPEJ) k parcelám nového stavu											
Parcelní číslo podle katastru nemovitostí		Kód BPEJ	Výměra		BPEJ na dílu parcely	Parcelní číslo podle katastru nemovitostí		Kód BPEJ	Výměra		BPEJ na dílu parcely
zjednodušené evidence	ha		m ²	ha		m ²	zjednodušené evidence		ha	m ²	
215/1		22213	6	59							

Ověřeno při vydávání sdělení
ze dne 16. 12. 2021
čís. jedn. O V Y / 1 9 0 8 9 / 2 0 2 1 / S T .
Odborem výstavby Úřadu městské části
Praha 12

Městská část Praha 12
Úřad městské části
odbor výstavby
Generála Šišky 2375/6
143 00 Praha 4 - Modřany
4

Oprávněná úřední osoba

GEOMETRICKÝ PLÁN pro rozdělení pozemku	Geometrický plán ověřil úředně oprávněný zeměměřičský inženýr:	Stejnopis ověřil úředně oprávněný zeměměřičský inženýr:
		Jméno, příjmení: [redacted]
	Číslo položky seznamu úředně oprávněných zeměměřičských inženýrů: 132/1995	Číslo položky seznamu úředně oprávněných zeměměřičských inženýrů: 2294/06
	Dne: 13.7.2020 Číslo: 188/2020	Dne: 16.7.2020 Číslo: 132/2020
	Náležitosti a přesnosti odpovídá právním předpisům.	Tento stejnopis odpovídá geometrickému plánu v elektronické podobě uloženému v dokumentaci katastrálního úřadu.
Vyhotavitel: Geodetická kancelář Nedoma & Řezník, s.r.o. Plukovníka Mráze 1425/1 102 00 Praha 10 - Hostivař	Katastrální úřad souhlasí s označováním parcel.	Ověření stejnopisu geometrického plánu v listinné podobě.
Číslo plánu: 1842-127/2020	Ků pro hlavní město Prahu KP Praha [redacted]	[redacted]
Okres: —	PGP-3106/2020-101	[redacted]
Obec: Praha	2020.07.16 10:50:35 CEST	[redacted]
Kat. území: Libuš		[redacted]
Mapový list: Praha 6-6/12		[redacted]
Dosavadním vlastnickým posmětkům byla poskytnuta možnost seznámit se v termínu s průběhem ravelovaných nových hrází, které byly označeny předešlým způsobem: sl. plotu, rohem zd. sl. plotu, znakem z plastu		[redacted]

Seznam souřadnic (S-JTSK)
 Číslo bodu Souřadnice pro zápis do KN
 Y X

Číslo bodu	Y	X	Kód kv.	Poznámka
1360-12	741351.49	1051991.83	3	roh zd. st. plotu
1360-76	741332.63	1051992.38	3	st. plotu
1	741342.54	1051990.30	3	znak z plotu

4/5

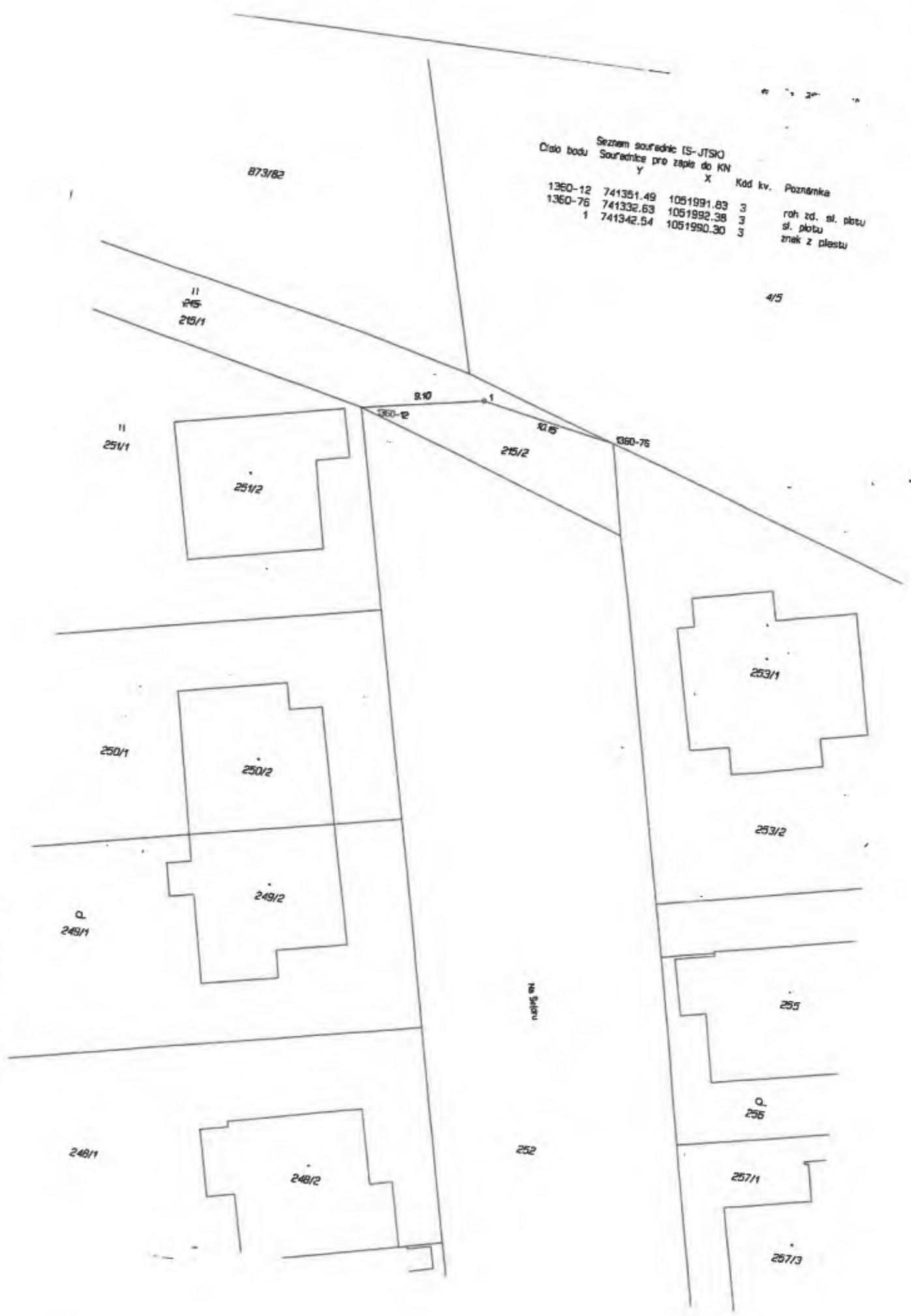

873/82

II
 215
 215/1

II
 251/1

9.10

1360-12

1360-76

1360-76

215/2

251/2

250/1

250/2

253/1

253/2

Q
 249/1

249/2

na Salsku

255

248/1

248/2

252

Q
 256

257/1

257/3

PŘÍLOHA 7

Výpis z listu vlastnictví týkající se Pozemků Vlastníků

VÝPIS Z KATASTRU NEMOVITOSTÍ

prokazující stav evidovaný k datu 08.03.2022 10:55:03

Vyhотовeno bezúplatně dálkovým přístupem pro účel: Správa majetku, č.j.: 125 pro Hlavní město Praha
Magistrát hl.m. Prahy
odbor správy majetku

Okres: CZ0100 Hlavní město Praha

Obec: 554782 Praha

Kat.území: 728314 Kunratice

List vlastnictví: 1731

V kat. území jsou pozemky vedeny v jedné číselné řadě

A Vlastník, jiný oprávněný	Identifikátor	Podíl
Vlastnické právo		
		1/6
		1/6
		1/6
		1/6
		1/6
		1/6

ČÁSTEČNÝ VÝPIS**B Nemovitosti**

Pozemky

Parcela	Výměra [m2]	Druh pozemku	Způsob využití	Způsob ochrany
2372/40	38	orná půda		zemědělský půdní fond
2378/3	686	ostatní plocha	jiná plocha	
2380/88	1370	ostatní plocha	jiná plocha	
2380/89	556	ostatní plocha	jiná plocha	
2380/152	1	ostatní plocha	jiná plocha	

B1 Věcná práva sloužící ve prospěch nemovitostí v části B - Bez zápisu

C Věcná práva zatěžující nemovitosti v části B včetně souvisejících údajů - Bez zápisu

D Poznámky a další obdobné údaje

Typ vztahu

o Změna výměr obnovou operátu

Povinnost k

Parcela: 2378/3, Parcela: 2380/88, Parcela: 2380/89

Plomby a upozornění - Bez zápisu

E Nabývací tituly a jiné podklady zápisu

Listina

o Rozhodnutí pozemkového úřadu 4430/1992.

POLVE:267/1995

Z-3600267/1995-101

Pro:

RČ/IČO:

o Rozhodnutí pozemkového úřadu o vlastnictví PÚ-3131/2000 ze dne 26.11.2001. Právní moc ke dni 26.02.2003.

Z-94335/2004-101

Pro:

RČ/IČO:

Nemovitosti jsou v územním obvodu, ve kterém vykonává státní správu katastru nemovitostí ČR
Katastrální úřad pro hlavní město Praha, Katastrální pracoviště Praha, kód: 101.

VÝPIS Z KATASTRU NEMOVITOSTÍ
prokazující stav evidovaný k datu 08.03.2022 10:55:03

Okres: CZ0100 Hlavní město Praha

Obec: 554782 Praha

Kat.území: 728314 Kunratice

List vlastnictví: 1731

V kat. území jsou pozemky vedeny v jedné číselné řadě

Listina

- o Usnesení soudu o dědictví 34 D-2356/2015 268 ze dne 03.08.2016. Právní moc ke dni 24.08.2016. Právní účinky zápisu k okamžiku 29.08.2016 15:15:59. Zápis proveden dne 23.09.2016.

Pro:

V-61712/2016-101

RČ/IČO:

- o Usnesení soudu o vypořádání SJM a o dědictví 34 D-1691/2017 -478 ze dne 18.01.2018. Právní moc ke dni 14.02.2018. Právní účinky zápisu k okamžiku 27.02.2018 13:08:51. Zápis proveden dne 12.03.2018.

Pro:

V-13448/2018-101

RČ/IČO:

F Vztah bonitovaných půdně ekologických jednotek (BPEJ) k parcelám

Parcela	BPEJ	Výměra [m2]
2372/40	22601	38

Pokud je výměra bonitních dílů parcel menší než výměra parcely, zbytek parcely není bonitován

Nemovitosti jsou v územním obvodu, ve kterém vykonává státní správu katastru nemovitostí ČR: Katastrální úřad pro hlavní město Prahu, Katastrální pracoviště Praha, kód: 101.

Vyhotovil:

Český úřad zeměměřický a katastrální - SCD

Vyhotoveno: 08.03.2022 11:05:42

VÝPIS Z KATASTRU NEMOVITOSTÍ

prokazující stav evidovaný k datu 08.03.2022 10:55:03

Vyhotoveno bezúplatně dálkovým přístupem pro účel: Správa majetku, č.j.: 125 pro Hlavní město Praha
Magistrát hl.m. Prahy
odbor správy majetku

Okres: CZ0100 Hlavní město Praha

Obec: 554782 Praha

Kat.území: 728390 Libuš

List vlastnictví: 813

V kat. území jsou pozemky vedeny v jedné číselné řadě

A Vlastník, jiný oprávněný	Identifikátor	Podíl
Vlastnické právo		
		1/6
		1/6
		1/6
		1/6
		1/6
		1/6

ČÁSTEČNÝ VÝPIS**B Nemovitosti**

Pozemky

Parcela

Výměra [m2]

Druh pozemku

Způsob využití

Způsob ochrany

857/4

92 ostatní plocha

jiná plocha

866/6

607 orná půda

zemědělský půdní
fond

873/82

18921 ostatní plocha

jiná plocha

888/3

1379 ostatní plocha

jiná plocha

888/5

1546 ostatní plocha

jiná plocha

1057/4

446 ostatní plocha

jiná plocha

B1 Věcná práva sloužící ve prospěch nemovitostí v části B - Bez zápisu**C Věcná práva zatěžující nemovitosti v části B včetně souvisejících údajů**

Typ vztahu

o Věcné břemeno (podle listiny)umístění stavby vodovodních řadů, vstup a vjezd za účelem provádění údržby,
oprav a rekonstrukcí a odstraňování havárií

Oprávnění pro

HLAVNÍ MĚSTO PRAHA, Mariánské náměstí 2/2, Staré Město,
11000 Praha 1, RČ/IČO: 00064581

Povinnost k

Parcela: 873/82

Listina Smlouva o zřízení věcného břemene - úplatná (geom. pl.č. 826-278/2000 a 865-
276/2001) ze dne 11.10.2004. Právní účinky vkladu práva ke dni 21.12.2004.

V-51305/2004-101

Pořadí k datu podle právní úpravy účinné v době vzniku práva

D Poznámky a další obdobné údaje

Typ vztahu

o Změna výměr obnovou operátu

Povinnost k

Parcela: 1057/4, Parcela: 857/4, Parcela: 866/6, Parcela: 888/3, Parcela: 888/5

Nemovitosti jsou v územním obvodu, ve kterém vykonává státní správu katastru nemovitostí ČR
Katastrální úřad pro hlavní město Praha, Katastrální pracoviště Praha, kód: 101.

strana 1

VÝPIS Z KATASTRU NEMOVITOSTÍ

prokazující stav evidovaný k datu 08.03.2022 10:55:03

Okres: CZ0100 Hlavní město Praha

Obec: 554782 Praha

Kat.území: 728390 Libuš

List vlastnictví: 813

V kat. území jsou pozemky vedeny v jedné číselné řadě

Plomby a upozornění - Bez zápisu

E Nabývací tituly a jiné podklady zápisu

Listina

o Dohoda o vydání věci podle zákona č. 87/1991 Sb. REH 652/1991.

Pro: [redacted] POLVZ:59/1992 Z-4800059/1992-101
RČ/IČO: [redacted]

o Rozhodnutí o dědictví D 233/1992.

Pro: [redacted] POLVZ:65/1992 Z-4800065/1992-101
RČ/IČO: [redacted]

o Rozhodnutí pozemkového úřadu 7552/1992.

Pro: [redacted] POLVZ:94/1993 Z-4800094/1993-101
RČ/IČO: [redacted]

o Rozhodnutí pozemkového úřadu 4268/1992.

Pro: [redacted] POLVZ:27/1994 Z-4800027/1994-101
RČ/IČO: [redacted]

o Rozhodnutí pozemkového úřadu 2491/1994.

Pro: [redacted] POLVZ:47/1995 Z-4800047/1995-101
RČ/IČO: [redacted]

o Rozhodnutí pozemkového úřadu 2607/1999.

Pro: [redacted] POLVZ:213/2000 Z-4800213/2000-101
RČ/IČO: [redacted]

o Usnesení soudu o dědictví 34 D-2356/2015 268 ze dne 03.08.2016. Právní moc ke dni 24.08.2016. Právní účinky zápisu k okamžiku 29.08.2016 15:15:59. Zápis proveden dne 23.09.2016.

Pro: [redacted] V-61712/2016-101
RČ/IČO: [redacted]

o Usnesení soudu o vypořádání SJM a o dědictví 34 D-1691/2017 -478 ze dne 18.01.2018. Právní moc ke dni 14.02.2018. Právní účinky zápisu k okamžiku 27.02.2018 13:08:51. Zápis proveden dne 12.03.2018.

Pro: [redacted] V-13448/2018-101
RČ/IČO: [redacted]

F Vztah bonitovaných půdně ekologických jednotek (BPEJ) k parcelám

Nemovitosti jsou v územním obvodu, ve kterém vykonává státní správu katastru nemovitostí ČR
Katastrální úřad pro hlavní město Praha, Katastrální pracoviště Praha, kód: 101.

VÝPIS Z KATASTRU NEMOVITOSTÍ

prokazující stav evidovaný k datu 08.03.2022 10:55:03

Okres: CZ0100 Hlavní město Praha

Obec: 554782 Praha

Kat.území: 728390 Libuš

List vlastnictví: 813

V kat. území jsou pozemky vedeny v jedné číselné řadě

Parcela	BPEJ	Výměra [m2]
866/6	23716	607

Pokud je výměra bonitních dílů parcel menší než výměra parcely, zbytek parcely není bonitován

Nemovitosti jsou v územním obvodu, ve kterém vykonává státní správu katastru nemovitostí ČR:
Katastrální úřad pro hlavní město Prahu, Katastrální pracoviště Praha, kód: 101.

Vyhotovil:
Český úřad zeměměřický a katastrální - SCD

Vyhotoveno: 08.03.2022 11:02:33

PŘÍLOHA 8

Výpis z listu vlastnictví týkající se Pozemků HMP

VÝPIS Z KATASTRU NEMOVITOSTÍ

prokazující stav evidovaný k datu 08.03.2022 10:55:03

Vyhотовeno bezúplatně dálkovým přístupem pro účel: Správa majetku, č.j.: 125 pro Hlavní město Praha
Magistrát hl.m. Prahy
odbor správy majetku

Okres: CZ0100 Hlavní město Praha

Obec: 554782 Praha

Kat.území: 728390 Libuš

List vlastnictví: 461

V kat. území jsou pozemky vedeny v jedné číselné řadě

A Vlastník, jiný oprávněný	Identifikátor	Podíl
Vlastnické právo		
HLAVNÍ MĚSTO PRAHA, Mariánské náměstí 2/2, Staré Město, 11000 Praha 1	00064581	

ČÁSTEČNÝ VÝPIS

B Nemovitosti	Pozemky	Parcela	Výměra [m ²]	Druh pozemku	Způsob využití	Způsob ochrany
		215	739	trvalý travní porost		zemědělský půdní fond
		873/46	2979	ostatní plocha	jiná plocha	
		1138/2	642	ostatní plocha	ostatní komunikace	
		1140/5	658	ostatní plocha	ostatní komunikace	

B1 Věcná práva sloužící ve prospěch nemovitostí v části B - Bez zápisu

C Věcná práva zatěžující nemovitosti v části B včetně souvisejících údajů - Bez zápisu

D Poznámky a další obdobné údaje - Bez zápisu

Plomby a upozornění - Bez zápisu

E Nabývací tituly a jiné podklady zápisu

Listina

o Vznik práva ze zákona zákon č. 172/1991 NZ 331/99.

POLVZ: 72/2000 Z-4800072/2000-101

Pro: HLAVNÍ MĚSTO PRAHA, Mariánské náměstí 2/2, Staré Město, 11000 Praha 1 RČ/IČO: 00064581

o Vznik práva ze zákona zákon č. 172/1991 NZ 325/99.

POLVZ: 74/2000 Z-4800074/2000-101

Pro: HLAVNÍ MĚSTO PRAHA, Mariánské náměstí 2/2, Staré Město, 11000 Praha 1 RČ/IČO: 00064581

o Souhlasné prohlášení o nabytí do vlastnictví (zák.č.172/1991 Sb.) ze dne 25.03.2004.

Z-33377/2004-101

Pro: HLAVNÍ MĚSTO PRAHA, Mariánské náměstí 2/2, Staré Město, 11000 Praha 1 RČ/IČO: 00064581

o Souhlasné prohlášení o nabytí do vlastnictví (zák.č.172/1991 Sb.) ze dne 07.04.2010.

Z-32138/2010-101

Pro: HLAVNÍ MĚSTO PRAHA, Mariánské náměstí 2/2, Staré Město, 11000 Praha 1 RČ/IČO: 00064581

F Vztah bonitovaných půdně ekologických jednotek (BPEJ) k parcelám

Nemovitosti jsou v územním obvodu, ve kterém vykonává státní správu katastru nemovitostí ČR
Katastrální úřad pro hlavní město Praha, Katastrální pracoviště Praha, kód: 101.

VÝPIS Z KATASTRU NEMOVITOSTÍ

prokazující stav evidovaný k datu 08.03.2022 10:55:03

Okres: CZ0100 Hlavní město Praha

Obec: 554782 Praha

Kat.území: 728390 Libuš

List vlastnictví: 461

V kat. území jsou pozemky vedeny v jedné číselné řadě

Parcela	BPEJ	Výměra [m2]
215	22213	739

Pokud je výměra bonitních dílů parcel menší než výměra parcely, zbytek parcely není bonitován

Nemovitosti jsou v územním obvodu, ve kterém vykonává státní správu katastru nemovitostí ČR
Katastrální úřad pro hlavní město Prahu, Katastrální pracoviště Praha, kód: 101.

Vyhotovil:
Český úřad zeměměřický a katastrální - SCD

Vyhotoveno: 08.03.2022 10:59:24

