



MĚSTO LITOMĚŘICE
Odbor životního prostředí

Město Litoměřice

DODATEK Č. 1

KE SMLOUVĚ O DÍLO

na realizaci veřejné zakázky malého rozsahu
„Litoměřice, park Václava Havla – rekonstrukce veřejného osvětlení“

Město Litoměřice

se sídlem: Mírové náměstí 15/7, 412 01 Litoměřice

IČO: 00263958

DIČ: CZ00263958

zastoupené: Mgr. Václavem Červínem, místostarostou

(dále jen „Objednatel“)

na straně jedné a

ElektroSever spol. s.r.o.

se sídlem: Husinecká 903/10, Žižkov, 130 00 Praha 3

IČO: 04797426

DIČ: CZ04797426

jednající: Jiřím Petrušem, jednatelem společnosti

zapsaná v obchodním rejstříku Městského soudu v Praze, odd. C vložka 253784

(dále jen „Zhotovitel“)

na straně druhé

(společně dále jen „Smluvní strany“ nebo každý jednotlivě „Smluvní strana“)

1. ÚVODNÍ USTANOVENÍ

- 1.1. Smluvní strany uzavřely dne 13. 12. 2021 Smlouvu o dílo na realizaci veřejné zakázky malého rozsahu „Litoměřice, park Václava Havla – rekonstrukce veřejného osvětlení“ (dále jen „Smlouva“).

2. ZMĚNA SMLOUVY

- 2.1. Smluvní strany se dohodly, že se rozsah Díla a Cena dle Smlouvy mění způsobem uvedeným v Soupisu stavebních méněprací a víceprací s oceněným výkazem výměr (dále jen „Výkaz výměr“), který je přílohou tohoto dodatku. Článek č. 3 Cena díla a platby, odst. 3.1 se mění takto:

Cena Díla je stanovena na základě Výkazu výměr (příloha č. 1) a činí

cena bez DPH:	1.348.490,92 Kč
méněpráce bez DPH:	-103.969,94 Kč
<u>vícepráce bez DPH:</u>	<u>135.581,10 Kč</u>
cena celkem bez DPH	1.380.102,08 Kč
DPH ve výši 21 %:	289.821,44 Kč
cena v Kč včetně DPH:	1.669.923,52 Kč

3. ZÁVĚREČNÁ USTANOVENÍ

- 3.1. Ostatní ustanovení Smlouvy zůstávají beze změn.
- 3.2. Nedílnou součástí tohoto dodatku jsou tyto přílohy:
- příloha č. 1 – Výkaz výměr
- 3.3. Tento dodatek nabývá platnosti dnem jeho podpisu oběma Smluvními stranami a účinnosti dnem uveřejnění v tzv. Registru smluv, tzn. v informačním systému veřejné správy dle zákona č. 340/2015 Sb., o zvláštních podmínkách účinnosti některých smluv, uveřejňování těchto smluv a o registru smluv (zákon o registru smluv), ve znění pozdějších předpisů.
- 3.4. Dodatek je vyhotoven ve třech stejnopisech s platností originálu, přičemž Objednatel obdrží dvě vyhotovení a jedno vyhotovení obdrží Zhotovitel.

Objednatel

Zhotovitel

V Litoměřicích dne **25. 04. 2022**

V Praze dne **26. 04. 2022**

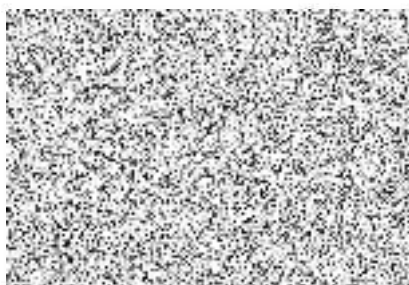

Mgr. Václav Červín
místostarosta



Jiří Petrus
jednatel

Příloha č. 1

VÝKAZ VÝMĚR

Náklady soupisu celkem - méněpráce						103 969,94
D	HSV	Práce a dodávky HSV				18 212,50
D	1	Zemní práce				18 212,50
K	181411121	Založení trávníku výsevem pí do 1000 m2 vrovíně a ve svahu do 1:5, plocha provedených výkopů	m2	205,000	7,00	1 435,00
M	00572410	osivo směs travní parková	kg	30,750	110,00	3 382,50
VV		205*0,150		30,750		
K	181411121.1	Založení trávníku výsevem pí do 1000 m2 vrovíně a ve svahu do 1:5, plocha po odvezení výkopku	m2	570,000	7,00	3 990,00
M	00572410.1	osivo směs travní parková	kg	85,500	110,00	9 405,00
VV		570*0,150		85,500		
D	HSV	Práce a dodávky HSV				77 400,82
D	1	Zemní práce				77 400,82
K	131251100	Hloubení jam nezapažených v hornině třídy těžitelnosti I skupiny 3 objem do 20 m3 strojně, patky stožárů VO	m3	12,000	498,00	5 976,00
K	132251104	Hloubení rýh nezapažených š do 800 mm v hornině třídy těžitelnosti I skupiny 3 objem přes 100 m3 strojně	m3	159,758	411,00	65 660,54
VV		(0,35*0,85)*537		159,758		
K	132251104.1	Hloubení rýh nezapažených š do 800 mm v hornině třídy těžitelnosti I skupiny 3 objem přes 100 m3 strojně	m3	14,025	411,00	5 764,28
D	VRN	Vedlejší rozpočtové náklady				8 356,62
D	997	Přesun sutě				8 356,62
K	167151101	Nakládání výkopku z hornin třídy těžitelnosti I skupiny 1 až 3 do 100 m3	m3	52,890	158,00	8 356,62
VV		výkopek pro patky stožárů				
VV		12,000		12,000		
VV		výkopek nahrazený štěrkovým ložem v rýhách pro kabely				
VV		40,890		40,890		

PC	Typ	Kód	Popis	MJ	Množství	J.cena [CZK]	Cena celkem [CZK]
Náklady soupisu celkem - vícepráce							135 581,10
D	HSV	Práce a dodávky HSV				120 401,67	
D	1	Zemní práce				120 401,67	
1	K	131251100	Hloubení jam nezapažených v hornině třídy těžitelnosti III skupiny 3 objem do 20 m3 strojně, patky stožárů VO	m3	12,000	721,60	8 659,20
2	K	132251104	Hloubení rýh nezapažených š do 800 mm v hornině třídy těžitelnosti III skupiny 3 objem přes 100 m3 strojně	m3	159,758	643,00	102 724,39
VV		(0,35*0,85)*537		159,758			
3	K	132251104.1	Hloubení rýh nezapažených š do 800 mm v hornině třídy těžitelnosti III skupiny 3 objem přes 100 m3 strojně	m3	14,025	643,00	9 018,08
VV		(0,35*0,85)*537		14,025			
D	VRN	Vedlejší rozpočtové náklady				15 179,43	
D	997	Přesun sutě				15 179,43	
39	K	167151101	Nakládání výkopku z hornin třídy těžitelnosti III skupiny 1 až 3 do 100 m3	m3	52,890	287,00	15 179,43
VV		výkopek pro patky stožárů					
VV		12,000		12,000			
VV		výkopek nahrazený štěrkovým ložem v rýhách pro kabely					
VV		40,890		40,890			