

KUPNÍ SMLOUVA

uzavřená dle příslušných ustanovení zákona č. 89/2012 Sb., občanského zákoníku,
(dále jen „občanský zákoník“)
(dále jen „smlouva“)

Článek I. Smluvní strany

Česká republika – Hasičský záchranný sbor Jihočeského kraje

Sídlo: Pražská tř. 2666/52b, 370 04 České Budějovice 3
Zastoupená: plk. Ing. Lubomírem Burešem, ředitelem HZS Jihočeského kraje
IČ: 708 82 835
Bankovní spojení: 
Číslo účtu:

(dále jen „kupující“)

a

CB AUTO a.s.

Sídlo: M. Horákové 1477, České Budějovice 2, 370 05 České Budějovice
Zastoupená: Zdeňkem Čermákem, místopředsedou představenstva
IČ: 260 31 868
DIČ: CZ26031868
Společnost je zapsaná v obchodním rejstříku vedeném Krajským soudem v Českých Budějovicích oddíl B vložka 1174
Bankovní spojení: 
Číslo účtu:
Kontaktní osoba:
Tel./mail:

(dále jen „prodávající“)

Článek II. Předmět smlouvy

1. Předmětem této smlouvy je závazek prodávajícího dodat řádně, včas, ve sjednané kvalitě a za podmínek uvedených v této smlouvě předmět plnění specifikovaný v odst. 2 tohoto článku (dále jen „zboží“) a povinnost kupujícího zaplatit prodávajícímu za řádně a včas dodané zboží sjednanou cenu uvedenou v čl. V. této smlouvy.
2. Specifikace zboží: **dobavka 2 ks Volkswagen Caddy skříň 1,4 TSI KR EU6** dle nabídky dodavatele ze dne 31.3.2017, která byla vybrána. Zboží je blíže specifikované v příloze č. 1, která tvoří nedílnou součást této smlouvy.
3. **Součástí dobavky budou rovněž dokumenty vztahující se k předmětu plnění a předávací protokol s obsahem dle technické specifikace uvedené v Příloze smlouvy č. 1.**

Článek III.

Místo a způsob dodání zboží a doba plnění

1. Prodávající je povinen dodat zboží nejpozději **do 15. června 2017.**
2. Místem dodání a předání zboží je Hasičský záchranný sbor Jihočeského kraje, Pražská tř. 2666/52b, 370 04 České Budějovice 3.
3. Prodávající se zavazuje informovat telefonicky pověřeného pracovníka kupujícího o termínu dodání zboží nejméně tři (3) pracovní dny předem. Pověřeným pracovníkem kupujícího je: [REDACTED]
4. Zboží bude dodáno převzetím zboží kupujícím a potvrzením dodacího listu v místě dodání. Při převzetí zboží budou předány i další příslušné dokumenty nezbytné k používání zboží.
5. Vady zjevné při dodání zboží je kupující povinen sdělit prodávajícímu při převzetí zboží, vady skryté je kupující povinen sdělit prodávajícímu bez zbytečného odkladu.
6. Kupující je oprávněn odmítnout převzetí zboží, pokud zboží nebude dodáno řádně v souladu s touto smlouvou a ve sjednané kvalitě.

Článek IV.

Vlastnické právo ke zboží a nebezpečí škody na zboží

1. Kupující nabývá vlastnické právo ke zboží úplným uhrazením kupní ceny z účtu kupujícího ve prospěch účtu prodávajícího uvedeného ve smlouvě.
2. Nebezpečí škody na zboží přechází na kupujícího okamžikem podpisu předávacího protokolu. Kupující je oprávněn dnem podpisu předávacího protokolu nakládat se zbožím k účelu jeho použití.

Článek V.

Cena zboží a platební podmínky

1. Smluvní strany se dohodly, že za řádně dodané zboží dle této smlouvy kupující zaplatí prodávajícímu kupní cenu ve výši:

Cena bez DPH:	803 866,00 Kč
DPH 21%:	168 812,00 Kč
Cena celkem:	972 678,00 Kč

2. Sjednaná kupní cena je nejvýše přípustná, konečná a zahrnuje zejména veškeré výlohy, výdaje a náklady (doprava do místa plnění) vzniklé prodávajícímu v souvislosti s dodáním zboží. Kupující nebude poskytovat prodávajícímu zálohu na úhradu kupní ceny.
3. Dohodnutá kupní cena bude uhrazena na základě faktury vystavené prodávajícím po předání a převzetí zboží kupujícím. Faktura (daňový doklad) vystavená prodávajícím musí obsahovat náležitosti stanovené právními předpisy, dále vyčíslení zvláště ceny díla bez DPH, zvláště DPH a celkovou cenu včetně DPH. Přílohou faktury bude kopie potvrzeného dodacího listu. Kupující není plátcem DPH.

4. Smluvní strany se dohodly na lhůtě splatnosti faktury v délce 30 kalendářních dnů ode dne doručení faktury kupujícímu na adresu HZS Jihočeského kraje, Pražská tř. 2666/52b, 370 04 České Budějovice 3.
5. Kupní cena se považuje za uhrazenou okamžikem odepsání fakturované ceny z bankovního účtu kupujícího.
6. Kupující je oprávněn před uplynutím lhůty splatnosti faktury vrátit bez zaplacení fakturu, která neobsahuje náležitosti stanovené touto smlouvou nebo budou-li tyto údaje uvedeny chybně. Prodávající je povinen podle povahy nesprávnosti fakturu opravit nebo nově vyhotovit.

Článek VI.

Smluvní pokuty

1. V případě nedodržení termínu dodání zboží dle čl. III. této smlouvy, v případě nepřevzetí zboží ze strany kupujícího z důvodů vad dodávaného zboží nebo v případě prodlení prodávajícího s odstraněním řádně uplatněných vad zboží je prodávající povinen uhradit kupujícímu smluvní pokutu ve výši 0,05 % z celkové kupní ceny za každý i započatý kalendářní den prodlení.
2. Kupující je povinen zaplatit prodávajícímu za prodlení s úhradou faktury po sjednané lhůtě splatnosti úrok z prodlení ve výši 0,05 % z dlužné částky dle příslušné faktury za každý, byť i započatý, den prodlení.
3. Smluvní pokuta a úrok z prodlení jsou splatné do čtrnácti (14) kalendářních dnů ode dne jejího uplatnění.
4. Zaplacením smluvní pokuty a úroku z prodlení není dotčen nárok smluvních stran na náhradu škody nebo odškodnění v plném rozsahu.

Článek VII.

Odstoupení od smlouvy

1. Za podstatné porušení této smlouvy prodávajícím, které zakládá právo kupujícího na odstoupení od této smlouvy, se považuje zejména:
 - a) prodlení dodavatele s dodáním zboží o více než sedm (7) kalendářních dní;
 - b) neodstranění vad zboží ve lhůtě stanovené podle čl. VIII.;
2. Kupující je dále oprávněn od této smlouvy odstoupit v případě, že
 - a) vůči majetku prodávajícího probíhá insolvenční řízení, v němž bylo vydáno rozhodnutí o úpadku, pokud to právní předpisy umožňují;
 - b) insolvenční návrh na prodávajícího byl zamítnut proto, že majetek prodávajícího nepostačuje k úhradě nákladů insolvenčního řízení;
 - c) prodávající vstoupí do likvidace.
3. Účinky každého odstoupení od smlouvy nastávají okamžikem doručení písemného projevu vůle odstoupit od této smlouvy druhé smluvní straně. Odstoupení od smlouvy se nedotýká nároku na náhradu škody.

Článek VIII.**Záruka a odpovědnost za vady**

1. Prodávající je povinen dodat zboží originální, v obvyklé kvalitě a jakosti, jaké je příslušnými normami vyžadováno pro toto zboží. To znamená, že zboží musí být dodáno nové (nepoužité) a v originálním balení výrobce.
2. Prodávající ručí za kvalitu jím dodaného zboží dle této smlouvy po dobu 4 roky/ 200 000 km od data předání zboží kupujícímu.
3. Kupující je oprávněn uplatnit nároky z odpovědnosti za vady zboží dle volby kupujícího kdykoli během doby, na kterou je poskytnuta záruka (2 let od předání zboží). Pokud kupující uplatní nárok na odstranění vady zboží, zavazuje se prodávající tuto vadu odstranit nejpozději do deseti (10) pracovních dnů nebo ve lhůtě stanovené po dohodě s kupujícím, pokud by výše uvedená lhůta nebyla přiměřená.
4. Reklamacce ze strany objednatele budou řešeny pověřeným pracovníkem HZS JČK.

Článek IX.**Ostatní ujednání**

1. Smluvní strany jsou povinny bez zbytečného odkladu oznámit druhé smluvní straně změnu identifikačních údajů smluvních stran.
2. Prodávající není bez předchozího písemného souhlasu kupujícího oprávněn postoupit práva a povinnosti z této smlouvy na třetí osobu.
3. Prodávající podpisem této smlouvy souhlasí se zveřejněním své identifikace a dalších údajů uvedených ve smlouvě včetně kupní ceny zboží.

Článek X.

Závěrečná ustanovení

1. Tato smlouva nabývá platnosti a účinnosti dnem jejího podpisu oběma smluvními stranami.
2. V záležitostech touto smlouvou výslovně neupravených se postupuje dle příslušných ustanovení občanského zákoníku.
3. Tato smlouva může být změněna pouze dohodou smluvních stran v písemné formě.
4. Smluvní strany se zavazují, že veškeré spory vzniklé v souvislosti s realizací smlouvy budou řešeny smírnou cestou – dohodou. Nedojde-li k dohodě, budou spory řešeny před příslušnými obecnými soudy.
5. Tato smlouva je vyhotovena ve dvou (2) stejnopisech, z nichž jeden (1) obdrží objednatel a jeden (1) zhotovitel.
6. Každá ze smluvních stran prohlašuje, že tuto smlouvu uzavírá svobodně a vážně, že považuje obsah této smlouvy za určitý a srozumitelný, a že jsou jí známy veškeré skutečnosti, jež jsou pro uzavření této smlouvy rozhodující, na důkaz čehož připojují smluvní strany k této smlouvě své podpisy.
7. Nedílnou součástí této smlouvy je příloha č. 1 – Cenová nabídka

V Českých Budějovicích dne 20. 04. 2017

V Českých Budějovicích dne 18. 4. 2017

Za kupujícího:

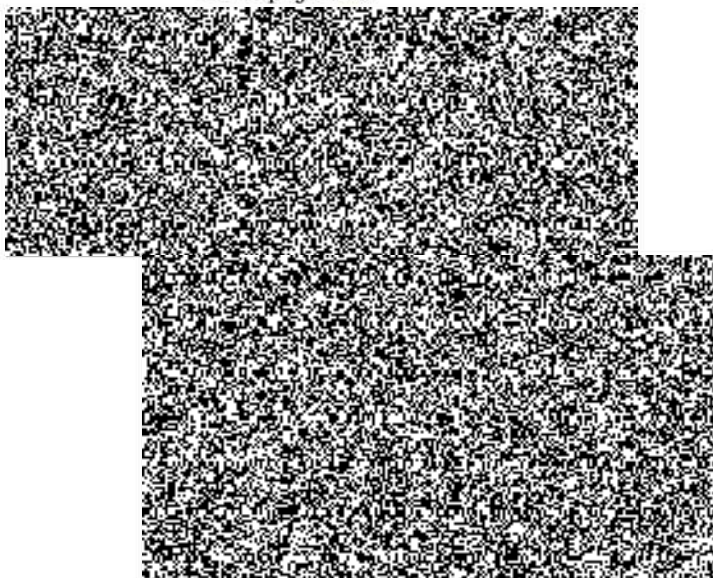

Za prodávajícího:

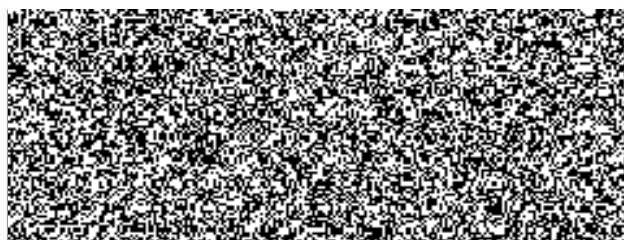

Zdeněk Čermák
místopředseda představenstva
CB AUTO a.s.

Cenová nabídka na vozidla VW Caddy(2ks)

00754-OMRSKAHP

Jméno:	CB Auto a.s.		
Sídlo:	Dr. Milady Horákové 1477, 37005 České Budějovice		
IČO:	26031868	Info email:	
DIČ:	CZ26031868	Tel:	+420385102415
Zapsaný v OR:	1174		
Bankovní spojení:	[REDACTED]		
IBAN:	BIC/SWIFT: [REDACTED]		
Zástupce:	[REDACTED]		

Jméno:	Česká republika - Hasičský záchranný sbor Jihočeského kraje		
Sídlo/Bydliště:	Pražská tř.2666/52b, 37004 České Budějovice 3		
IČO/RČ/č.OP:	70882535	Info email:	[REDACTED]
DIČ:	CZ70882835	Tel:	[REDACTED]
Zástupce:	[REDACTED]		

Tovární značka:	Volkswagen		
Model:	Caddy skříň 1,4 TSI KR EU6	SAAAK400	
Objem motoru:	1395 ccm	Barva vozu:	Červená Kirsch
Výkon kW/k:	92/125	Barva potahů:	Titánově černá
Převodovka:	6-stupňová převodovka	Kód barvy:	4B4B / DM
Číslo karoserie:		Číslo komise:	

Poznámky:

Cena vozidla

Cena vozidla v CZK včetně 21% DPH:

Základní cena vozidla 505 926,--

Barva vozidla / obj. kód: Červená Kirsch / 4B4B 0,--

Zvláštní výbava / obj. kód: 0,--

Akviziční nabídka HZS / \$HZ 0,--

Dělicí přepážka s pevným oknem / 3CG 3 646,--

Dřevěná podlaha v nákladovém prostoru: / YML 8 395,--

- tloušťka 10 mm

- s protiskluzovou úpravou

- voděodolná

Gumová podlaha v kabině řidiče / 5AC 0,--

Klimatizace "Climatic": / ZK2 41 286,--

- poloautomatická regulace

- uzamykatelná příhrádka před spolujezdcem s chlazením a osvětlením

Kožený volant a kožené madlo řadící páky / ZA1 4 965,--

Lapače nečistot, přední: / \$\$N 976,--

- nelze v kombinaci s 17" koly

- obj. číslo 1T0075111

Mlhové světlomety integrované v / 8WD 5 543,--

nárazníku

Ochrana podvozku - nástřik spodní / 6EP 657,--

prahové čisti vozu proti poškození kamením

Paket "Světla a výhled": / PL5 4 478,--

- automatický spínač světlometů, trvalé svícení

29.03.2017

- asistenční světlo s funkcí Coming home	
- dešťový senzor	
- vnilňní zpětné zrcátko s automatickou clonou	
Potahy sedadel "Austin" látkové / \$2D	0,--
Rádio "Composition Audio" / Z42	6 918,--
- monochromatický displej	
- 2 reproduktory vpředu	
- slot na SD kartu	
- Aux-in vstup	
- USB vstup	
- FM-přijem	
- nelze kombinovat se zpětnou kamerou	
Střešní nosníky (hagusy) - černé / 3S7	4 894,--
Tažné zařízení - napevno namontované / 1D1	16 901,--
Telefonní rozhraní pro "Composit. Audio" / ZI2	3 701,--
- Bluetooth Handsfree pro rádio "Composition Audio"	
- nefunguje ovládání přes multifunkční volant	
Vůz není určen k podstatné úpravě: / \$BP	0,--
- dle sdělení kupujícího není prodáván vůz určen k další úpravě.	
Výškově nastavitelné sedadlo řidiče / 3L1	4 147,--
Zadní křídla, dveře prosklené nevyhříváné / 3RE 4HM	2 003,--
- bez vyhříváného zadního okna	
Zimní sada komplet. kol 195/65 R15: / \$\$1	12 100,--
- zimní sada kompletních kol pro Caddy skříň v ceně vozu	
- značka Continental, rozměr 195/65 R15	
Doplňková výbava:	
Sleva zimní komplety	-12 100,--
Gumové koberce	0,--
Povinná výbava	0,--
Polepy	9 075,--

Cena vozidla a výbavy včetně 21% DPH: 623 511,--

Speciální podmínky: -137 172,--

Kupní cena včetně DPH v CZK za jedno vozidlo(dále jen „kupní cena“): 486 339,--

DPH v CZK za jedno vozidlo: 84 406,--

Kupní cena bez DPH v CZK za jedno vozidlo: 401 933,--

Cena celkem za dvě vozidla:

Kupní cena včetně DPH v CZK za (dále jen „kupní cena“): 803 866,--

DPH v CZK: 168 812,--

Kupní cena bez DPH v CZK za jedno vozidlo: 972 678,--

Zvolená příplatková výbava nahrazuje sériovou výbavu stejného charakteru, i když to není u jednotlivých položek uvedeno.

České Budějovice, dne: 29.03.2017

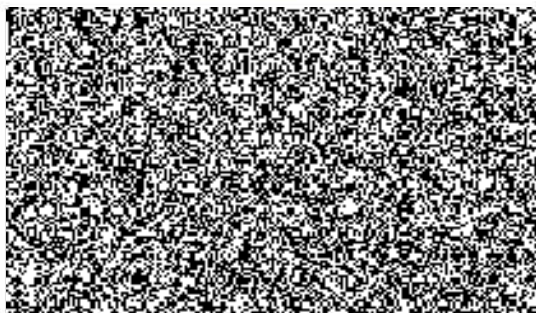

Sériová výbava vozu Volkswagen Caddy skříň 1,4 TSI KR EU6:

- 1 funkční klíč + 1 pevný klíč
- 16" kola ocelová
- 16" podvozek
- 3. brzdové světlo
- 4 držáky nápojů ve středové konzole
- Airbag řidiče a spolujezdce:
 - možnost deaktivace airbagu spolujezdce
- Antiblokovací systém (ABS)
- Asistent pro rozjezd do kopce
- Automatický spínač denního svícení
- Boční a hlavové airbagy pro řidiče a spolujezdce
- Boční obložení Standard:
 - boční obložení v prostoru pro cestující
- Boční ochranné lišty černé
- Boční směrová světla
- Centrální zamykání s dálkovým ovládáním
 - bez bezpečnostní pojistky (automatické uzamčení vozu za jízdy)
- Determální skla (zelená)
- Elektronický imobilizér
- Emisní norma EURO 6 (u TDI včetně filtru pevných částic DPF)
- ESP, EDS
 - elektronický stabilizační program ESP
 - elektronická závěra diferenciálu EDS
- Halogenové přední světlomety H4
- Kobercová krytina v prostoru pro řidiče a prostoru pro cestující
- Kontrola zapnutí bezpečnostního pásu řidiče a spolujezdce
- Kryty vnějších zpětných zrcátek černé:
 - madlo a kliky dveří černé
- Masky chladiče s vysokým černým leskem a jednou chromovanou lištou
- Multikolizní brzda
- Nekuřácké provedení - bez popelnic a zapalovače
- Obložení dveří I:
 - obložení dveří plastové
 - integrovaná plastová opěrka
- Obložení střechy:
 - v kabině řidiče komfortní obložení střechy
 - v prostoru pro cestující střecha obložena deskami z tvrdého vlákna
- Opěrky hlavy v kabině řidiče:
 - výškově nastavitelné
- Osvětlení vnitřního prostoru - Standard:
 - prostor pro cestující/ nákladový prostor
- Olevená odkládací přihrádka
- Paket Elektřina I:
 - vnější zpětná zrcátka elektricky nastavitelná a vyhřívána
 - elektrické stahování oken
- Palivová nádrž 55 l u benzínu a dieslu
 - TGI 26 kg plyn a 13 l benzín pro krátký rozvor
 - TGI 37 kg plyn a 13 l benzín pro dlouhý rozvor (Maxi)
- Pevná dělicí přepážka bez okna
- Pinohodnotné rezervní kolo ocelové
- Pneumatiky 205/55 R16 94H
- Posuvné dveře vpravo v prostoru pro cestující (nákladovém prostoru)
- Potahy sedadel "Austin" látkové
- Prachový a pylový filtr
- Prodloužená záruka výrobce 2+2 /200 000:
 - 2 + 2 roky / 200 000 km
 - platí co nastane dříve
 - záruka se vztahuje na vozidlo ve stavu, ve kterém opouští výrobní závod
 - nevztahuje se na součásti vozu, které byly na vozidlo namontovány nebo umístěny dodatečně (úpravy, příslušenství)
- Přední a zadní nárazník - plastový v šedé barvě
- Přední výdechy, černý mat
- Příprava pro rádio:
 - anténa integrovaná ve vnějším zpětném zrcátku
 - 2 reproduktory vpředu
- Příprava pro systém střešních nosníků:
 - bez podélných střešních nosníků (hagusů)
 - kotvicí body pro připevnění příčných střešních nosníků
- Přístrojová deska - standard
- Přístrojová kaple:
 - ukazatel rychlosti
 - ukazatel ujeté vzdálenosti
 - otáčkoměr
 - ukazatel paliva
 - čas
- Regulace brzdného účinku motoru (MSR)
- Regulace prokluzu (ASR)
- Sedadlo řidiče:
 - pomocný rám s přípravou pro úložný prostor
- Sedadlo spolujezdce:
 - pomocný rám s přípravou pro úložný prostor
- Servotronic:
 - servořízení závislé na jízdní rychlosti
- Sluneční clona u řidiče:
 - sluneční clona vlevo
 - bez make-up zrcátka
- Sluneční clona u spolujezdce:
 - sluneční clona vpravo
 - bez make-up zrcátka
- Standardní odpružení a tlumiče
- Start-Stop:
 - BlueMotion Technology
 - s rekuperací brzdného účinku
- Středové kryty kol
- Tempomat s omezovačem
- Tepelně izolující přední sklo
- Topení a ventilace - mechanická
- Vnější zpětné zrcátko levé:
 - asférické
- Vnější zpětné zrcátko pravé:
 - konvexní
- Vnitřní osvětlení nákladového prostoru
- Zadní stěrač s cyklovačem
- Zadní světlomety standardní
- Zadní výklopné dveře - zaplechované
- Zadní výklopné dveře neprosklené

Obrázky

