

dodavatele elektrické energie a uvede počáteční a konečný stav spotřeby za dané období dle podružného elektroměru. Počáteční a konečný stav spotřeby elektrické energie dle podružného elektroměru bude nájemce zasílat pronajímateli e-mailem na adresu [REDACTED] a v kopii na [REDACTED] vždy po uplynutí kalendářního čtvrtletí.

3. Závěrečná ustanovení

3.1. Ostatní ujednání smlouvy zůstávají nezměněna.

3.2. Tento dodatek nabývá platnosti dnem jeho podpisu oběma smluvními stranami a účinnosti dnem jeho uveřejnění v registru smluv dle zákona č. 340/2015 Sb., o zvláštních podmínkách účinnosti některých smluv, uveřejňování těchto smluv a o registru smluv. Dodatek zašle správci registru smluv k uveřejnění prostřednictvím registru smluv nájemce.

3.3. Smluvní strany prohlašují, že si tento dodatek před jeho podpisem přečetly, že byl uzavřen po vzájemném projednání podle jejich pravé a svobodné vůle, určitě, vážně a srozumitelně, nikoliv v tísní za nápadně nevýhodných podmínek.

3.4. Tento dodatek je vyhotoven ve 2 stejnopisech, z nichž každá smluvní strana obdrží po 1 vyhotovení.

14 -04- 2022

Ve Frýdlantě dne:

22 -04- 2022

V Liberci

SPOLEK J.K. - "NICOL" - FRÝDLANT

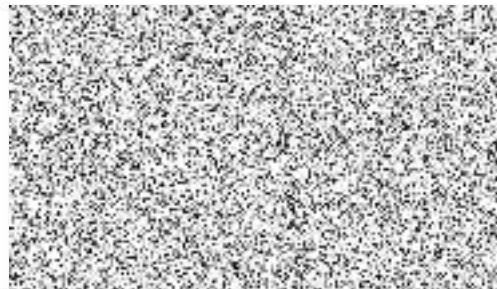

KRAJSKÉ ŘEDITELSTVÍ POLICIE
LIBERECKÉHO KRAJE
460 32 LIBEREC, NÁM. Dr. E. BENEŠE