

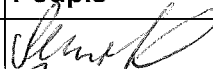
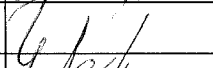
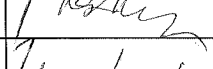
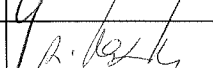
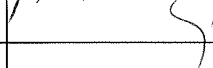

KRAJSKÝ ÚŘAD KRAJE Vysočina

1644/17

Název dokumentu:	Smlouva o zřízení služebnosti			
Oprávněn/pověřen k podpisu:	Ing. Josef Pavlík			
Schváleno:	RK	Datum:	21.3.2017	Č.usnesení: 0556/11/2017/RK
Dokument uložen u:	odboru majetkového			
Počet vyhotovení:	4			
Adresát:	E.ON Distribuce, a.s.			
Smluvní částka: 1)	9690.00			
Odpovědný odbor: 2)	odbor majetkový			
Podpis zajistit do:	neprodleně			

	Pracoviště/pracovník	Datum	Podpis
Zpracoval:	OM/M. Semotamová	20.4.2017	
Projednáno s:	OM/J. Mrázková	20.4.2017	
Právní kontrola:	OM/J. Mrázková	20.4.2017	
Předkládá:	OM/P. Kolář	20.4.2017	
Potvrzení příjmu smlouvy do předběžné evidence 3)	OM/P. Kolář	20.4.2017	
Zodpovídá:	Příkazce operace:		
	Správce rozpočtu:		

Poznámka:

Subjekt (IČO: 28085400), se kterým je uzavírána smlouva NENÍ nespolehlivým plátcem dle § 109 od. 3 zákona o DPH; (ověření provedl: koudelova, datum ověření: 20.04.2017 09:31:53):

Smlouva o zřízení služebnosti - IS
 kú Římov na Moravě, obec Římov
 par.č. 745/2
 OM 267/2017

Rozpočtová skladba:

1) Použije se, pokud se jedná o písemnost typu smlouvy, jejímž předmětem je peněžité plnění. Pokud je v košilce více smluv, uvede se částka souhrnná. Pokud se jedná o smlouvu, příp. smlouvy, u níž je peněžité plnění stanoveno částkou za čerpanou jednotku (např. hodinovou sazbu), uvede se částka maximálního rozsahu tohoto plnění. V případě smluv na dobu neurčitou uveďte částku jedné platby.

2) Odpovědným odborem se rozumí odbor, příp. sekce nebo samostatné oddělení, které za písemnost, její vyřízení a správu záležitosti (správu smluvního vztahu) odpovídá.

3) Potvrzuje vždy vedoucí odpovědného odboru (nenahrazuje právní kontrolu).

**Smlouva o zřízení služebnosti**

uzavřená podle ustanovení § 1257 a násl. zákona č. 89/2012/Sb., občanský zákoník,
v platném znění a
zákona č. 458/2000 Sb. § 25 odst. 4, o podmínkách podnikání a o výkonu státní správy
v energetických odvětvích a o změně některých zákonů (energetický zákon)/

mezi těmito smluvními stranami:

Kraj Vysočina, se sídlem v Jihlavě, Žižkova 57, 587 33 Jihlava
zastoupený hejtmánem kraje MUDr. Jiřím Běhounkem
k podpisu smlouvy pověřen Ing. Josef Pavlík, náměstek hejtmána pro oblast
ekonomiky a majetku
IČ: 708 90 749
DIČ: CZ70890749
Bankovní spojení: Sberbank CZ, a.s.
č.ú.: 40 50 00 50 19/6800
VS 1780510267
na straně povinného ze služebnosti

a

E.ON Distribuce, a.s., se sídlem F. A. Gerstnera 2151/6, 370 01 České Budějovice

IČ: 280 85 400

DIČ: CZ28085400

zapsaná v Obchodním rejstříku vedeném Krajským soudem v Českých Budějovicích, odd. B,
vložka 1772

**zastoupena Ing. Ivou Antonovou, manažerem věcných břemene na základě Pověření ze
dne 10. 1. 2017**

na straně oprávněného ze služebnosti

takto:

**Článek I.
Předmět smlouvy**

1. Povinný ze služebnosti je na základě zákona 157/2000 Sb. o přechodu některých věcí, práv a závazků z majetku České republiky do majetku krajů a Rozhodnutí Ministerstva dopravy a spojů č. 3796/01-9-KM ze dne 10. 9. 2001, výhradním vlastníkem pozemku par. č. 745/2 v katastrálním území Římov na Moravě a obci Římov (dále jen „pozemek“). Pozemek je zapsán u Katastrálního úřadu pro Vysočinu, katastrální pracoviště Třebíč v katastru nemovitostí pro uvedené k. ú. a obec na LV 267.
2. Oprávněný ze služebnosti zrealizoval a uvedl na základě předávacího protokolu od příslušné příspěvkové organizace ze dne 3. 6. 2016 do užívání stavbu „Římov-k mlýnu: kabelizace venk. sítě NN“ (dále jen „stavba“) na výše uvedeném pozemku.
3. V souladu s článkem I. bod 4. smlouvy o smlouvě budoucí o zřízení služebnosti, uzavřené mezi povinným a oprávněným dne 27. 11. 2014 zřizuje povinný služebnost užívání části pozemku ve prospěch oprávněného, spočívající ve zřízení a provozování stavby na pozemku tak, jak je uvedeno v geometrickém plánu č. 294-40976/2017 ze dne 6. 2. 2017, který vyhotovil Geodíng, spol. s r.o. a tvoří nedílnou součást této smlouvy.

1644/97

4. Oprávněný má v souvislosti se zřízením a provozem stavby právo vstupovat a vjíždět na pozemek uvedený v čl. I. odst. 1. této smlouvy.
5. Oprávněný takto zřízenou služebnost přijímá a povinný, jako vlastník zatěžované nemovitosti, je povinen toto právo strpět.

Článek II. Podstatné náležitosti smlouvy

1. Služebnost se sjednává úplatně. Výše úplaty za zřízení služebnosti vyplývá z ceníku Pravidel Rady Kraje Vysočina pro zřizování služebností na majetku Kraje Vysočina, které byly schváleny usnesením Rady Kraje Vysočina 1345/24/2016/RK ze dne 25. 7. 2016 a činí **částku 8 008 Kč bez DPH** (slovy: Osmtisícosmkorunčeských).
2. **Částka 8 008 Kč a DPH** ve výši platné ke dni uskutečnitelného zdanitelného plnění, bude uhrazena do 30 dnů ode dne výzvy k úhradě po uveřejnění smlouvy v informačním systému veřejné správy – Registru smluv na číslo účtu a variabilní symbol uvedené v záhlaví smlouvy. Poté, co bude připsána na účet povinného celková částka včetně DPH, tak jak je uvedeno výše, bude podán návrh na vklad práva odpovídajícího služebnosti Katastrálnímu úřadu pro Vysočinu, katastrálnímu pracovišti Třebíč.
3. Správní poplatek za vklad práva odpovídající služebnosti uhradí oprávněný.
4. Služebnost je sjednána na dobu, po kterou bude oprávněným provozována stavba na pozemku uvedeném v čl. I. bod. 1. této smlouvy. V případě, že oprávněný převede tuto stavbu na jiného vlastníka, vyjma případu přeměny oprávněného jako právnické osoby, je oprávněný povinen do 30 dnů ode dne převodu oznámit povinnému nového vlastníka stavby.
5. Oprávněný a povinný ze služebnosti následně uzavřou dohodu o zrušení služebnosti s tím, že náklady související se zrušením služebnosti hradí oprávněný.
6. Právo odpovídající služebnosti nabude oprávněný vkladem práva odpovídajícího služebnosti s právními účinky k okamžiku podání návrhu na vklad do katastru nemovitostí u Katastrálního úřadu pro Vysočinu, katastrální pracoviště Třebíč.

Článek III. Povinnosti při provozu stavby

1. Oprávněný se zavazuje písemně, v souladu se zákonem, oznámit příslušné příspěvkové organizaci, která majetek užívá, každý zásah a jeho účel na pozemku povinného, ke kterému je oprávněn z této smlouvy a šetřit co nejvíce jeho majetek. Pokud v důsledku existence služebnosti vznikne výstavbou, údržbou a opravami stavby ze strany oprávněného, ale i nezávisle, tj. provozní závadou, straně vlastníka zatěžované nemovitosti škoda a znehodnocení pozemku, ponese náklady na jejich odstranění oprávněný, případně zajistí nápravu v plném rozsahu.
2. Náklady spojené s běžnou údržbou služebného pozemku nese povinný. Náklady vyvolané činnostmi oprávněného na služebném pozemku nese oprávněný.

**Článek IV.
Závěrečná ustanovení**

1. Skutečnosti ve smlouvě blíže nespecifikované se řídí příslušnými ustanoveními zákona č. 89/2012 Sb., občanský zákoník, v platném znění.
2. Tato smlouva je vyhotovena ve 4 stejnopisech, z nichž dva výtisky obdrží povinný, jeden výtisk oprávněný a jeden výtisk je určen pro Katastrální úřad pro Vysočinu, katastrální pracoviště Třebíč.
3. O uzavření smlouvy o zřízení služebnosti spočívající ve zřízení a užívání stavby bylo v souladu s ustanovením § 59 odst. 3 zákona 129/2000 Sb., o krajích, ve znění pozdějších předpisů, rozhodnuto usnesením Rady Kraje Vysočina 0556/11/2017/RK ze dne 21. 3. 2017.
4. Smluvní strany této smlouvy prohlašují, že si smlouvu o zřízení služebnosti přečetly, že je uzavírána po vzájemném projednání, podle jejich pravé a svobodné vůle, určitě, vážně a srozumitelně, nikoli v tísní ani za nápadně nevýhodných podmínek. Na důkaz toho připojují své podpisy.
5. Smlouva o zřízení služebnosti nabývá platnosti dnem podpisu smlouvy.
6. Oprávněný ze služebnosti výslovně souhlasí se zveřejněním celého textu smlouvy včetně podpisů (v případě fyzické osoby bude zveřejněný text smlouvy anonymizován v rozsahu osobních údajů) v informačním systému veřejné správy – Registru smluv.
7. Smluvní strany se dohodly, že zákonnou povinnost dle § 5 odst. 2 zákona o registru smluv splní Kraj Vysočina.

V dne
Za oprávněného:

e-on

E.ON Distribuce, a.s.
F. A. Gerstnera 2151/6
České Budějovice 7
370 01 České Budějovice

010

.....
E.ON Distribuce, a. s.
Ing. Iva Antonová
manažer věcných břemen

V Jihlavě dne
Za povinného:

Kraj Vysočina
Žitkova 57, 587 33 Jihlava

.....
Ing. Josef Pavlík
náměstek hejtmana pro oblast
ekonomiky a majetku

VÝKAZ DOSAVADNÍHO A NOVÉHO STAVU ÚDAJŮ KATASTRU NEMOVITOSTÍ											str.	1		
Dosavadní stav				Nový stav										
Označení pozemku parc. číslem	Výměra parcely		Druh pozemku Způsob využití	Označení pozemku parc. číslem	Výměra parcely		Druh pozemku Způsob využití	Typ stav by Způsob využití	Způsob urč. výměr	Porovnání se stavem evidence právních vztahů				
	ha	m2			ha	m2				Díl přechází z pozemku označeného v katastru nemovitostí	dřívější poz. evidenci	Číslo listu vlastnictví	Výměra dílu	
											ha	m2		
st.43										st.43		414		
st.88										st.88		82		
72										72		18		
745/2										745/2		267		
805										805		10001		
814/1										814/1		346		
843/2										843/2		10001		
843/3										843/3		10001		

Oprávněný: dle listiny
Druh věcného břemene: dle listiny

GEOMETRICKÝ PLÁN pro vymezení rozsahu věcného břemene k části pozemku	Geometrický plán ověřil úředně oprávněný zeměměřický inženýr:	Stejnopis ověřil úředně oprávněný zeměměřický inženýr:
	Jméno, příjmení: Ing. Ladislav Dokulil	Jméno, příjmení: Ing. Ladislav Dokulil
	Číslo položky seznamu úředně oprávněných zeměměřických inženýrů: 582/1995	Číslo položky seznamu úředně oprávněných zeměměřických inženýrů: 582/1995
	Dne: 6. 2. 2017 Číslo: 63/2017	Dne: 20-02-2017 Číslo: 148/2017
	Něžežlostmi a přesností odpovídá právním předpisům	Tento stejnopis odpovídá geometrickému plánu v elektronické podobě uloženému v dokumentaci katastrálního úřadu.
Vyhotovil: GEODING, spol.s.r.o. Na Pankráci 1597/76 Praha 6 tel.568847255/1	Katastrální úřad souhlasí s očíslováním parcel.	Ověření stejnopisu geometrického plánu v listinné podobě.
Číslo plánu: 294-40976/2017	KÚ pro Vysočinu KP Třebíč Ing. Jiří Kapinus PGP-157/2017-710 2017.02.09 16:48:59 CET	
Okres: Třebíč		
Obec: ŘÍMOV		
Kat. území: ŘÍMOV NA MORAVĚ		
Mapový list: DKM, Třebíč 4-8/22,24		
Dosavadním vlastníkům pozemků byla poskytnuta možnost seznámit se v terénu s průběhem navrhovaných nových hranic, které byly označeny předepsaným způsobem.		

Seznam souřadnic (S-JTSK)

Číslo bodu	Souřadnice pro zápis do KN			Kód kvality	Poznámka
	Y	X			
178-161	660050,45	1156502,61	4		
178-164	660067,60	1156512,72	4		
233-6	660062,62	1156377,54	3		
470	660033,60	1156324,95	3		
471	660037,11	1156320,22	3		
472	660037,85	1156320,21	3		
473	660043,86	1156323,74	3		
474	660049,28	1156327,25	3		
475	660053,69	1156340,26	3		
476	660055,26	1156343,75	3		
477	660057,14	1156348,08	3		
478	660058,51	1156350,87	3		
479	660060,58	1156355,66	3		
480	660060,87	1156355,77	3		
483	660030,39	1156328,02	3		
484	660031,16	1156328,30	3		
485	660031,80	1156327,91	3		
486	660034,00	1156325,25	3		
487	660037,37	1156320,72	3		
488	660037,71	1156320,71	3		
489	660043,60	1156324,16	3		
490	660048,86	1156327,57	3		
491	660053,23	1156340,44	3		
492	660054,80	1156343,95	3		
493	660056,68	1156348,30	3		
494	660058,05	1156351,07	3		
495	660060,20	1156356,06	3		
499	660031,56	1156326,51	3		
500	660061,49	1156356,10	4		
501	660061,30	1156355,63	4		
503	660060,92	1156356,39	3		
504	660062,70	1156361,04	3		
505	660065,58	1156368,37	3		
511	660062,24	1156361,22	3		
512	660065,12	1156368,55	3		
513	660067,18	1156374,36	3		
514	660066,97	1156374,62	3		
516	660062,73	1156377,83	3		
517	660062,55	1156377,36	3		
519	660067,82	1156374,57	3		
520	660069,97	1156379,36	3		
521	660070,16	1156379,48	3		
524	660067,50	1156375,07	3		

525	660069,57	1156379,70	3
528	660067,21	1156375,06	3
529	660070,85	1156379,78	4
530	660070,67	1156379,31	4
532	660070,21	1156380,17	3
533	660073,16	1156387,67	3
534	660076,85	1156396,74	3
535	660079,03	1156402,31	3
536	660079,26	1156402,32	3
539	660069,67	1156380,15	3
540	660072,70	1156387,85	3
541	660076,39	1156396,92	3
542	660078,69	1156402,79	3
545	660080,56	1156402,30	3
546	660080,36	1156401,84	3
548	660079,29	1156403,01	3
549	660081,18	1156408,25	3
550	660082,80	1156413,16	3
551	660084,58	1156419,97	3
552	660085,87	1156424,37	3
553	660087,11	1156429,11	3
554	660088,14	1156436,44	3
555	660088,93	1156442,30	3
556	660088,96	1156448,37	3
557	660088,63	1156456,78	3
558	660088,40	1156458,01	3
560	660084,58	1156459,05	3
564	660080,70	1156408,41	3
565	660082,32	1156413,30	3
566	660084,10	1156420,11	3
567	660085,39	1156424,51	3
568	660086,61	1156429,21	3
569	660087,64	1156436,50	3
570	660088,43	1156442,34	3
571	660088,46	1156448,37	3
572	660088,13	1156456,72	3
573	660087,92	1156457,81	3
574	660087,40	1156458,62	3
575	660084,58	1156458,55	3
577	660080,61	1156459,27	3
578	660080,59	1156458,77	3
580	660088,48	1156459,29	3
581	660088,44	1156461,53	3
582	660087,97	1156469,47	3
583	660087,59	1156473,72	3
584	660087,23	1156477,87	3
585	660085,46	1156485,01	3
586	660084,53	1156489,04	3
587	660083,88	1156493,25	3
588	660083,78	1156498,57	3

589	660084,16	1156506,56	3
590	660084,39	1156512,15	3
591	660084,15	1156512,66	3
592	660078,84	1156513,89	3
593	660075,51	1156514,87	3
594	660074,22	1156515,06	3
595	660073,23	1156515,02	3
596	660068,66	1156513,14	3
597	660064,52	1156511,48	3
598	660059,58	1156509,20	3
599	660050,91	1156504,76	3
604	660087,98	1156459,53	3
605	660087,94	1156461,51	3
606	660087,47	1156469,43	3
607	660087,09	1156473,68	3
608	660086,73	1156477,79	3
609	660084,98	1156484,89	3
610	660084,03	1156488,94	3
611	660083,38	1156493,21	3
612	660083,28	1156498,57	3
613	660083,66	1156506,58	3
614	660083,89	1156512,05	3
615	660083,81	1156512,22	3
616	660078,72	1156513,41	3
617	660075,41	1156514,39	3
618	660074,20	1156514,56	3
619	660073,33	1156514,52	3
620	660068,84	1156512,68	3
621	660064,72	1156511,02	3
622	660059,80	1156508,76	3
623	660051,15	1156504,32	3
624	660050,50	1156503,96	3
625	660050,43	1156503,70	3
627	660087,86	1156458,81	3
628	660087,44	1156459,11	3
629	660050,91	1156502,83	4
632	660049,76	1156504,11	3
633	660043,14	1156501,05	3
634	660038,19	1156498,73	3
635	660035,88	1156497,45	3
637	660033,28	1156493,00	3
638	660034,36	1156491,59	3
639	660035,25	1156491,65	4
641	660049,76	1156503,57	3
642	660043,36	1156500,59	3
643	660038,41	1156498,29	3
644	660036,18	1156497,05	3
647	660034,60	1156492,11	3
648	660034,89	1156492,13	4
649	660049,98	1156503,47	3

650	660079,47	1156402,77	3
651	660070,32	1156379,95	3
652	660061,02	1156356,26	3
653	660032,02	1156326,85	3
654	660033,75	1156494,76	4
655	660032,85	1156494,60	4
656	660033,08	1156493,51	4
657	660033,94	1156492,96	4
658	660043,43	1156323,49	4
659	660043,23	1156323,94	4
660	660079,83	1156402,07	4
661	660080,02	1156402,53	4
662	660080,99	1156458,75	4
663	660080,82	1156459,26	4
664	660087,58	1156467,63	4
665	660088,08	1156467,57	4
666	660086,90	1156475,86	4
667	660087,43	1156475,60	4
668	660074,71	1156514,49	4
669	660074,57	1156515,01	4
670	660074,05	1156515,05	4
671	660067,69	1156512,22	4

PŘEHLED KLADU ČÁSTÍ GP

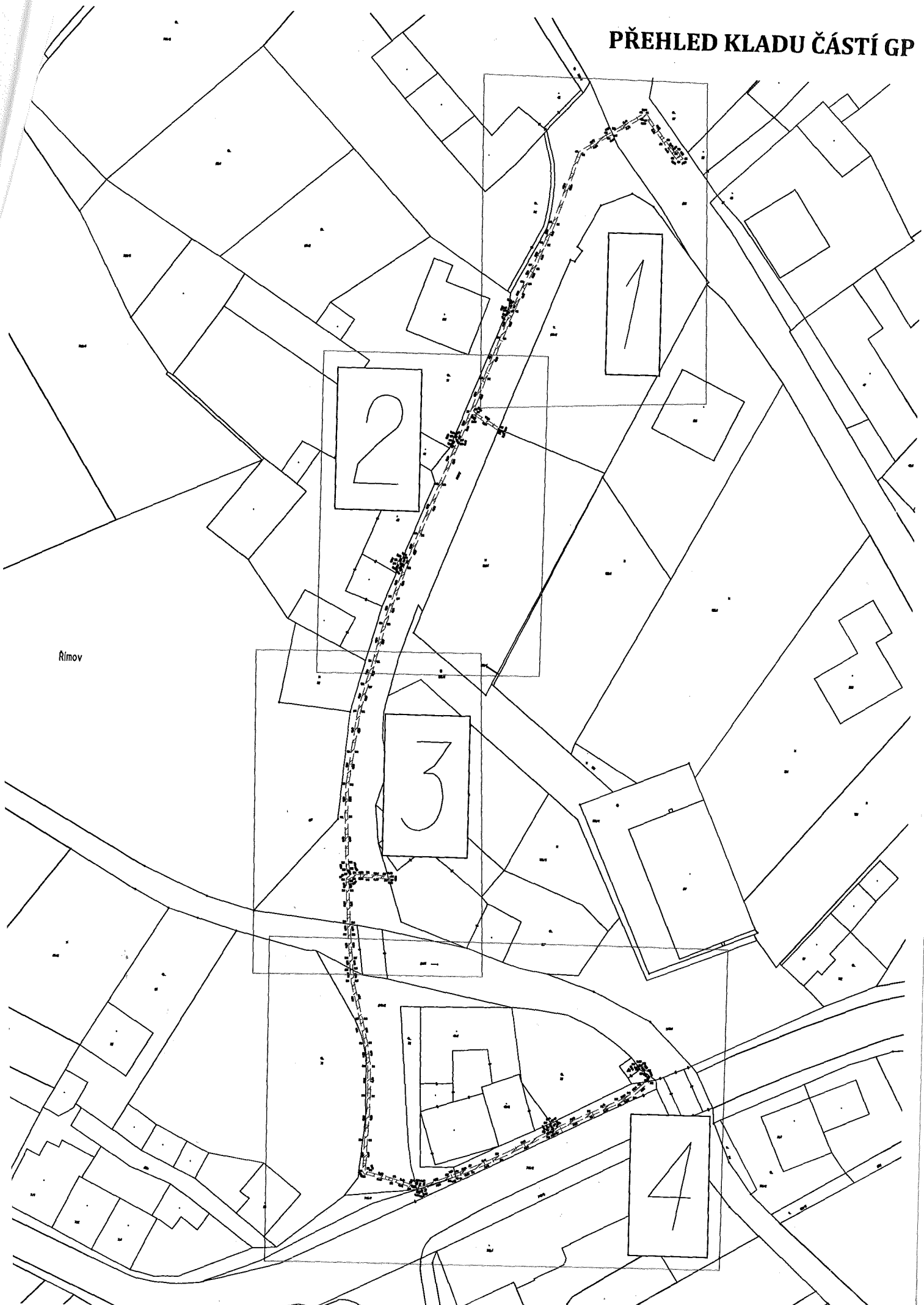

Rimov

11
110

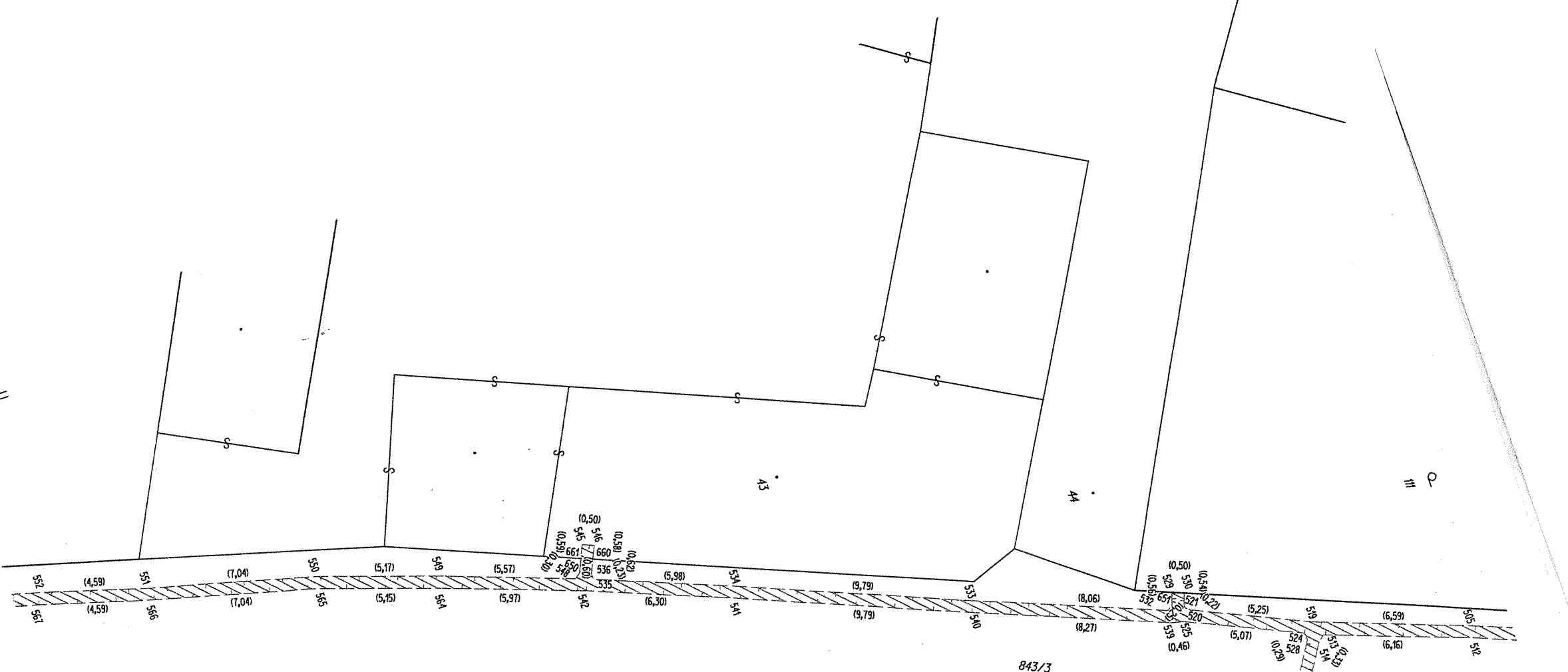

843/3

