

# Příloha č. 1 Dodatku č. 2 ke Smlouvě o nájmu pozemků č. 269/2015

VÝKAZ DOSAVADNÍHO A NOVÉHO STAVU ÚDAJŮ KATASTRU NEMOVITOSTÍ									
Dosavadní stav					Nový stav				
Označení pozemku parc. číslem	Výměra parcely ha	Druh pozemku Způsob využití	Číslo listu pozemku parc. číslem	Výměra parcely ha	Druh pozemku Způsob využití	Typ stavby Způsob využití	Způsob určení vlnění	Porovnání se stavem evidence právních vztahů	Označení dílu
ha	m <sup>2</sup>			ha	m <sup>2</sup>			Číslo listu vlastnické evidence	Výměra dílu ha
661/29	2,52	10 orná půda	661/29	1,11	99 orná půda	2	2	661/29	1,11
			661/226	44,81	81 orná půda	2	2	661/29	44,81
			661/227	13,95	95 orná půda	2	2	661/29	13,95
			661/228	54,99	99 orná půda	2	2	661/29	54,99
			661/229	23,39	39 orná půda	2	2	661/29	23,39
1005/12	8,98	ostatní plocha ostatní komunikace	1005/12	11,96	ostatní komunikace	2	2	1005/12	11,96
				*) 2,61	09				

\*1) Rozdíl v součtu výměr v důsledku zaokrouhlení číselné určených výměr podle § 82 odst. 2 katastrální vyhlášky.

Výkaz údajů o bonitovaných půdně ekologických jednotkách (BPEJ) k parcelám nového stavu									
Parcelní číslo podle katastru nemovitosti	Kód BPEJ	Výměra ha	Výměra na dílu parcely		BPEJ na dílu parcely	Parcelní číslo podle katastru nemovitosti	Kód BPEJ	Výměra ha	Bf na parci
			ha	m <sup>2</sup>					
661/29	64710	44,81	14	661/29	661/29	661/29	661/29		
661/226	64811	67,85	85	661/29	661/29	661/29	661/29		
661/227	64710	44,81	81	661/29	661/29	661/29	661/29		
661/228	64710	13,95	95	661/29	661/29	661/29	661/29		
661/229	64811	8,59	59	661/29	661/29	661/29	661/29		
661/229	64811	46,40	40	661/29	661/29	661/29	661/29		
661/229	64811	23,39	39	661/29	661/29	661/29	661/29		

Souřadnice bodů na dosavadní hranici pozemků určené měření v terénu budou pro zápis do katastru nemovitostí upraveny podle dosavadního určení hranice lomovými body s kódem kvality souřadnic vyšším než 3. Důvodem je nerealizované zjištění této hranice, ke kterému je nutné doložit listinnou prokazující shodu vlastníků na jejím průběhu (§ 50 odst. 1 písm. a katastrálního zákona).

## GEOMETRICKÝ PLÁN

Geometrický plán ověřit úředně oprávněný zeměměřičský úřad:		Stojnost ověřit úředně oprávněný zeměměřičský úřad:	
Jméno, příjmení	Ing. Miroslav Veselka	Jméno, příjmení	Ing. Miroslav Veselka
Číslo podniky: seznam úředně oprávněných zeměměřičských úřadů	1335/95	Číslo podniky: seznam úředně oprávněných zeměměřičských úřadů	1335/95
Dne	31. července 2014	Dne	1.8.2014
Název listiny a předmět celoplošného příměřování	Číslo 3720/14	Název listiny a předmět celoplošného příměřování	Číslo 3720
Tento stojnost odpovídá geometrickému plánu v elektronické podobě v dokumentaci katastrálního úřadu.			
Ověření stejnosti geometrického plánu v listinné podobě			
Katastrální úřad souhlasí s otevíráním parcel.			
Vyhoví: Ing. Miroslav Veselka 742 73 Velovice 589 Tel: 731163377		KÚ pro Moravskoslezský kraj KP Nový Jičín Ing. František Vejda PGP-571/2014-804 2014.07.31 12:54:22 CEST	
Číslo plánu: 532-37/2014		Číslo plánu: 532-37/2014	
Okres: Nový Jičín		Okres: Nový Jičín	
Okres: Kopřivnice		Okres: Kopřivnice	
Kra. území: Vítkovice		Kra. území: Vítkovice	
Mapový list: V. S. XVIII-13-09		Mapový list: V. S. XVIII-13-09	
Dosažením shodným způsobem v terénu a v listinné podobě se stanoví se v seznamu bodů hranic nových hranic hranic by oznámený předepsaním m. znakem.			

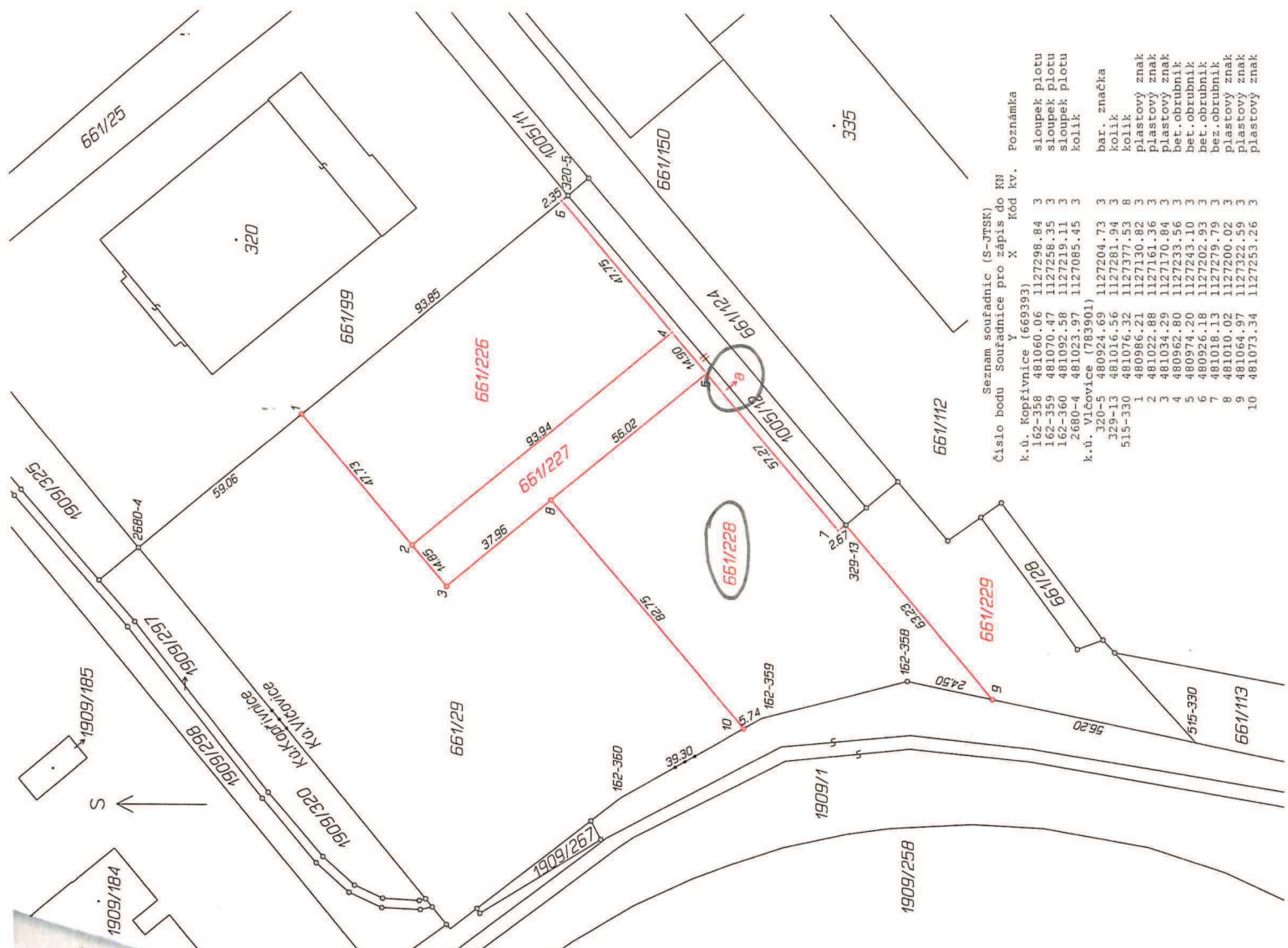

- Seznam souřadnic (S-JTSK) číslo bodu Souřadnice pro zápis do KN kód kv. Poznámka
- k.ú. Koprivnice (669393)
  - 320-5 480924.69 1127204.73 3 bar. značka
  - 320-13 481016.56 1127281.94 3 kolík
  - 515-330 481076.32 1127377.53 8 kolík
  - 1 480986.21 1127130.82 3 plastový znak
  - 2 481022.88 1127161.36 3 plastový znak
  - 3 481034.29 1127170.94 3 bet. obrubník
  - 4 480962.80 1127233.56 3 bet. obrubník
  - 5 480974.20 1127243.10 3 bet. obrubník
  - 7 480926.18 1127202.93 3 kolík
  - 8 481016.13 1127278.09 3 plastový znak
  - 9 481064.92 1127225.26 3 plastový znak
  - 10 481073.34 1127255.26 3 plastový znak

# Příloha č. 2 Dodatku č. 2 ke Smlouvě o nájmu pozemků č. 269/2015

Vlčovice

K.S. XVIII - 13 - 5

1:2000

## KOPIE KATASTRÁLNÍ MAPY

hotoví: Šárka Kabeláčová

Dne: 14. 10. 2011

Uvědomění správního poplatku  
podle § 8 odst. 1 písm. c) zákona  
č. 83/2004 Sb., o správních poplatcích  
Vyhodnoteno pro výkon státní správy.



Uvědomění od správního poplatku  
podle § 8 odst. 1 písm. c) zákona  
č. 83/2004 Sb., o správních poplatcích  
Vyhodnoteno pro výkon státní správy.  
14. 10. 2011

Katastrální úřad pro Moravskoslezský kraj Katastrální pracoviště Nový Jičín Katastrální území <b>Vlčovice</b>	Okres <b>Nový Jičín</b> Mapový list <b>K.S. XVIII - 13 - 5</b>	Obec <b>Kopřivnice</b> Měřítko <b>1:2000</b>	Datum <b>14. 10. 2011</b> Podpis <i>[Signature]</i> Číslo <b>1410/11</b> Razítko 
<b>KOPIE KATASTRÁLNÍ MAPY</b>			
Vyhoví: Šárka Kabeláčová		Dne: 14. 10. 2011	