



Dodavatel: HEDERA ZIMA, spol. s r.o.
Velvěty 10, 415 01 Rtně nad Bílinou
Zastoupený: Lumírem Zimou, jednatelem
IČ: 25013769
DIČ: CZ25013769
Objednávka : 002253/0038
Č.j.; Číslo spisu: 02267/UL/22; S/0433/UL/21
Bank. spojení odběratele: ČNB č.ú. 18228011/0710
IČ: 62933591
Adresa odběratele: Agentura ochrany přírody a krajiny ČR
Kaplanova 1931/1, 148 00, Praha 11 – Chodov

V rozsahu této objednávky osoba zmocněná k jednání se zhotovitelem, k věcným úkonům a k převzetí díla: [REDACTED]

V rámci naší rámcové dohody č. j. **03689/SOPK/20** (dále jen „Rámcová dohoda“) ze dne 30. 3. 2020 objednáme provedení opatření v rámci projektu LIFE CS LIFE16 NAT/CZ/000639, aktivita C4 - zlepšení druhové struktury porostů v EVL Porta Bohemica, a to:

Lesnické opatření v porostní skupině 479E12 (0,2 ha), kde dojde k vylepšení na předem připravené stanoviště s ochranou sazenic proti zvěři stávající oplocenkou. K vylepšení bude použit krytokořenný sadební materiál ve velikostní kategorii sazenic 36-50 cm. Příprava půdy pro zalesnění bude provedena těsně před zahájením výsadby, a to prokopáním jamky o min. velikosti 25 x 25 cm. Sazenice budou označeny (reflexním sprej, kůly) kvůli lepšímu dohledání při ožínu. Výsadba bude provedena na jaře roku 2022 (termín výsadby se určí dle podmínek počasí od 18. 4. do 10. 5. 2022)

Tab. č.1: Vylepšení

dřevina	počet (ks)	Velikost	PSK
DBZ	110	36-50 cm	479E12
LP	70	36-50 cm	479E12
BRK	59	36-50 cm	479E12
Celkem	239		

Nedílnou součástí této objednávky jsou
Příloha č. 1 – položkový rozpočet
Příloha č. 2 – mapový zakres

Na fakturu je nutné uvést: “Managementová opatření jsou realizována pro projekt LIFE České středohoří (LIFE16 NAT/CZ/000639) financovaného Evropskou komisí a Ministerstvem životního prostředí.

Celkem bez DPH 10 670,00 Kč
DPH 1 858,50 Kč
Cena celkem s DPH 12 528,00 Kč

Max. cena za objednávku celkem: 12 528,50 Kč včetně DPH

Kontaktní osoba: [REDACTED]
Telefon: [REDACTED]
E-mail: [REDACTED]

Ve Velvětech dne

dodavatel
Lumír Zima

objednatel
Ing. Petr Kříž
ředitel RP Správa CHKO České středohoří

Příloha č. 1 – položkový rozpočet

Položky	MJ	Počet MJ	Cena za MJ (bez DPH)	Cena zásahu (Kč bez DPH)
Těžba dřeva				
Těžba dřeva	m3		500,00	- Kč
Přiblížení-vykližení	m3		450,00	- Kč
Zpracování těž. zbytků	m3		300,00	- Kč
Obnova lesa				
příprava plochy	ha		15000,00	- Kč
nákup sadby*	ks		x	
výsadba - práce	ks		20,00	- Kč
Ochrana lesa				
stavba oplocenek Pacov, výška 150 cm	m		160,00	- Kč
individuální ochrana - Pantanet, výška 150 cm	ks		300,00	- Kč
oprava oplocenek	m		200,00	- Kč
Meziroční dosadba***				
nákup sadby	ks	215		6 370,00 Kč
dosadba - práce	ks	215	20,00	4 300,00 Kč
Použití herbicidu				
bodově při kácení (Kalvárie)	ha		60000,00	- Kč
plošně - příprava plochy (Strážistě)	ha		15000,00	- Kč
Následná péče				
ožin buřeně - plošný	ha	0,0	17000,00	- Kč
ožin buřeně - individuální (plošky)	ks	0	60,00	- Kč
Doprava a manipulace				
doprava a manipulace se sadebním materiálem	projekt	x	18000,00	
Publicita a tiskoviny				
Informační tabule	ks	0,00	1000,00	- Kč
Celkem bez DPH				10 670,00 Kč
DPH 15%				955,50 Kč
DPH 21%				903,00 Kč
Celkem s DPH				12 528,50 Kč

Dřevina	* Počet MJ v projektu (bez dosadby)	Počet	Zkratka	Vel. Kategorie	Cena za MJ (bez DPH)	Cena celkem (bez DPH)
dub zimní	1300	100	DBZ	26 – 35 cm	22	2 200,00 Kč
břek	150		BRK	26 – 35 cm	50	- Kč
lípa	150	65	LP	26 – 35 cm	18	1 170,00 Kč
dub šipák	25		DBP	51 - 70 cm	40	- Kč
dub zimní	30		DBZ	51 - 70 cm	40	- Kč
lípa	25		LP	51 - 70 cm	36	- Kč
hrušeň polnička	10		HR	51 - 70 cm	30	- Kč
břek	10	50	BRK	51 - 70 cm	60	3 000,00 Kč
Celkem		215				6 370,00 Kč

**Zákres lokalizace opatření - vylepšení v psk 479E12, EVL Porta Bohemica
příloha č. 2**

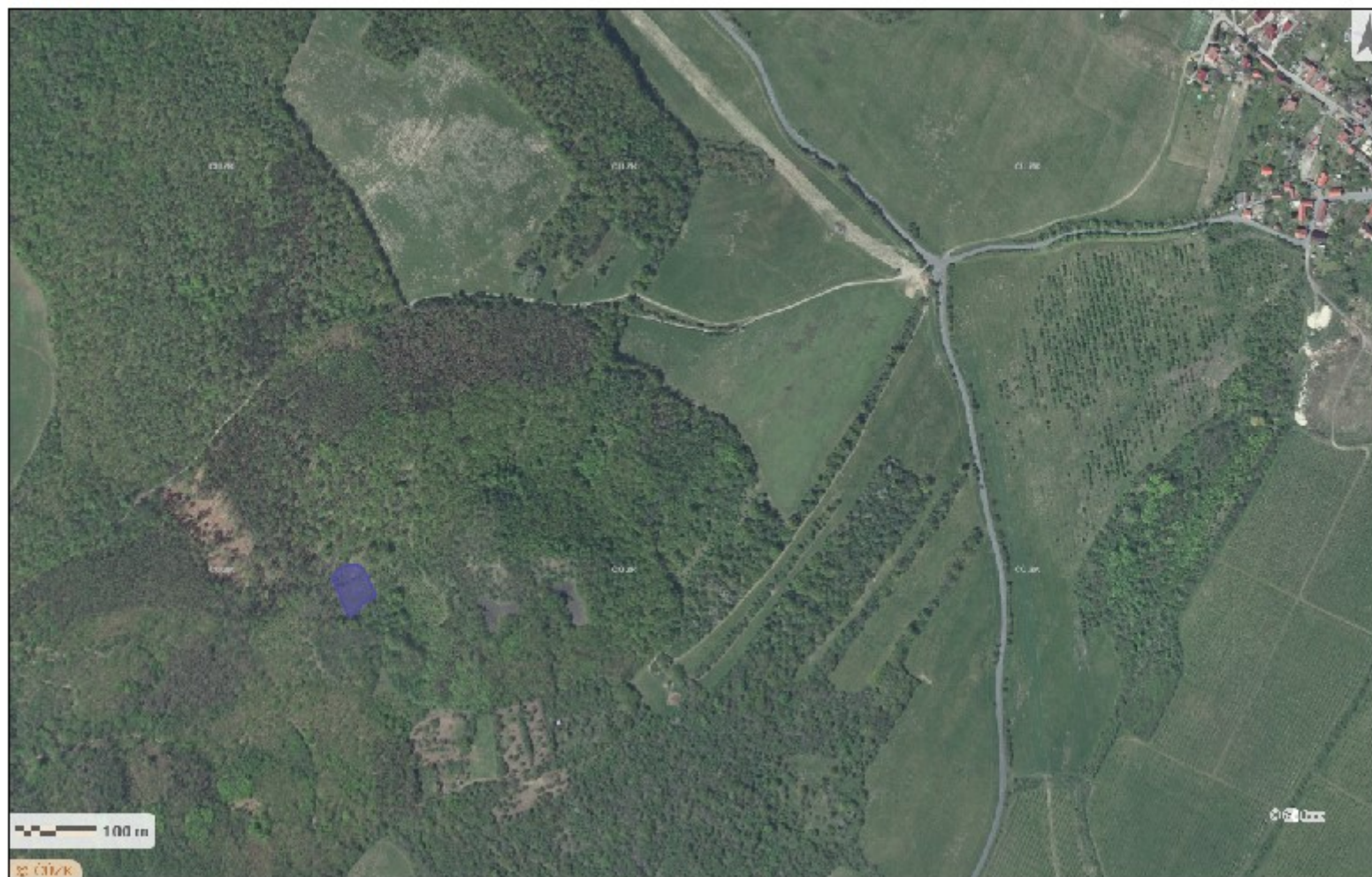

0

