

VÝKAZ DOSAVADNÍHO A NOVÉHO STAVU ÚDAJŮ KATASTRU NEMOVITOSTÍ														
Dosavadní stav					Nový stav									
Označení pozemku parc. číslem	Výměra parcely		Druh pozemku Způsob využití	Označení pozemku parc. číslem	Výměra parcely		Druh pozemku Způsob využití	Typ stavby Způsob využití	Způsob určení výměr	Porovnání se stavem evidence právních vztahů				
	ha	m ²			ha	m ²				Díl přechází z pozemku označeného v katastru nemovitostí	dřívejší poz. evidence	Číslo listu vlastnictví	Výměra dílu	
										ha	m ²			
961/3		16	ostat.pl. ostat. komunikace	961/3		13	ostat.pl. ostat. komunikace		0	961/3		10001		13
			961/9	3			ostat. komunikace			0				
962/3		95	zahrada	962/3		75	zahrada		0	962/3		10001		75
964/1	1	11	zahrada	962/11		20	zahrada		0	962/3		10001		20
				964/1			90			zahrada				
964/2		86	zahrada	964/1		21	zahrada		0	964/1		10001		21
				964/2			80			zahrada				
966/1	4	52	orná půda	964/2		6	zahrada		0	964/2		10001		6
				966/1			4			orná půda				
966/3	4	48	orná půda	966/1		32	orná půda		0	966/1		2858		32
				966/3			4			orná půda				
966/4		78	orná půda	966/27		1	orná půda		0	966/3		2858		1
				966/4			70			orná půda				
966/8		51	orná půda	966/28		8	orná půda		0	966/4		10001		8
				966/8			10			orná půda				
966/9		69	orná půda	966/29		41	orná půda		0	966/8		10001		41
				966/9			65			orná půda				
1059/2	19	93	ostat.pl. zeleň	966/30		4	orná půda		2	966/9		10001		4
			1059/2	9			42			ostat.pl. zeleň				
				1059/12		10	51	zeleň	0	1059/2		10001	10	51
		33	99			33	99							

GEOMETRICKÝ PLÁN pro rozdělení pozemku	Geometrický plán ověřil úředně oprávněný zeměměřický inženýr:	Stejnopis ověřil úředně oprávněný zeměměřický inženýr:
	Jméno, příjmení: XXXXXXXXXX	Jméno, příjmení: XXXXXXXXXX
	Číslo položky seznamu úředně oprávněných zeměměřických inženýrů: 1696/1997	Číslo položky seznamu úředně oprávněných zeměměřických inženýrů: 1696/1997
	Dne: 23.3.2021 Číslo: 117/2021	Dne: 25.3.2021 Číslo: 129/2021
Náležitosti a přesnosti odpovídá právním předpisům.		Tento stejnopis odpovídá geometrickému plánu v elektronické podobě uloženému v dokumentaci katastrálního úřadu.
Vyhotovitel: MapKart s.r.o. Souhrady 4, 625 00 Brno IČO: 25572822	Katastrální úřad souhlasí s očíslováním parcel.	
Číslo plánu: 1455-59/2021	Ověření stejnopisu geometrického plánu v listinné podobě.	
Okres: Brno-město	<div style="background-color: black; width: 100%; height: 100%;"></div>	
Obec: Brno		
Kat. území: Husovice		
Mapový list: DKM (BLANSKO 8-9/41)	KÚ pro Jihomoravský kraj KP Brno-město PGP-589/2021-702 2021.03.25 10:22:22 CET	
Dosavadním vlastníkům pozemků byla poskytnuta možnost seznámit se v terénu s průběhem navrhovaných nových hranic, které byly označeny předepsaným způsobem.		

Výkaz údajů o bonitovaných půdně ekologických jednotkách (BPEJ) k parcelám nového stavu



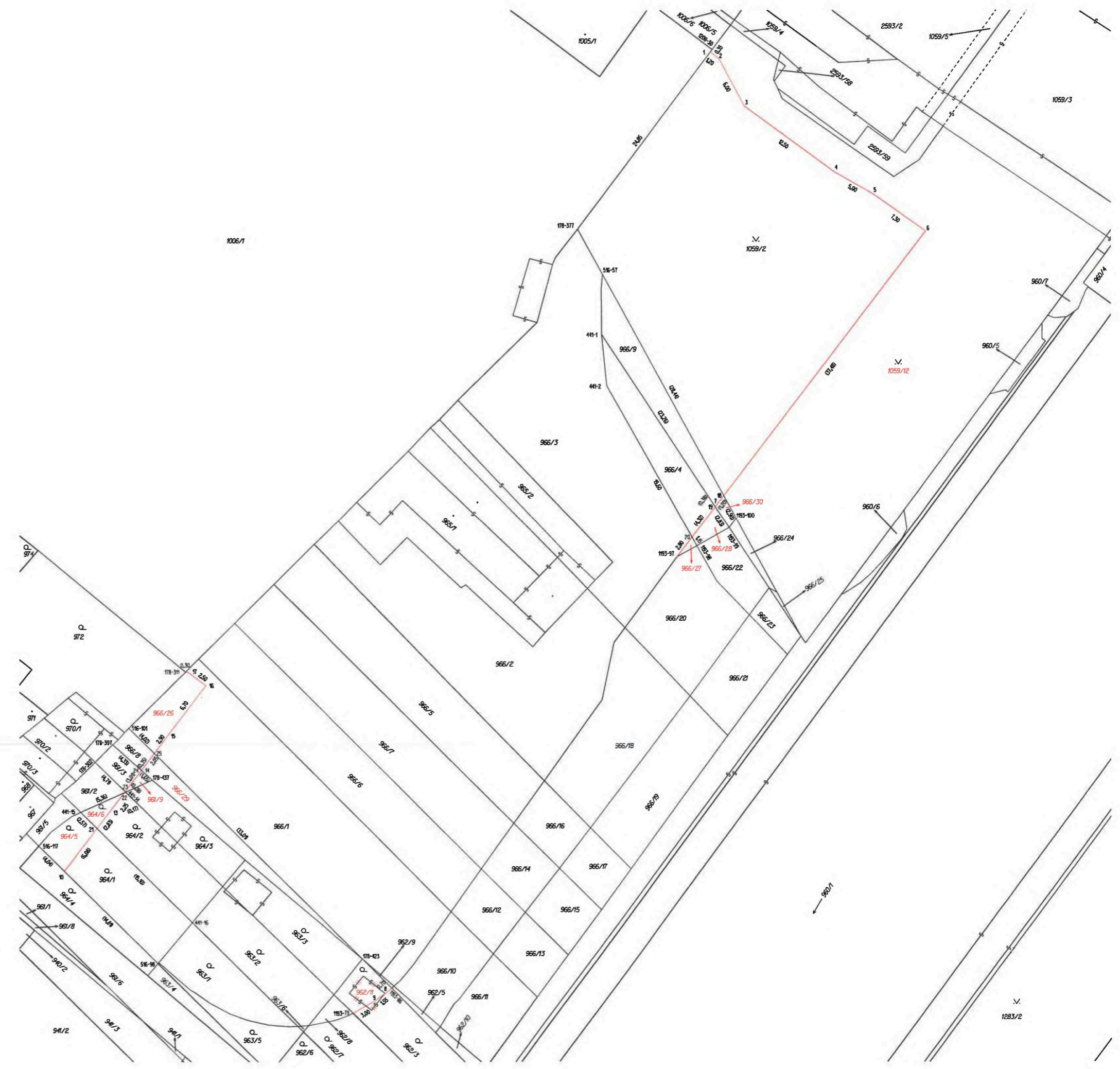

Parcelní číslo podle		Kód BPEJ	Výměra		BPEJ na dílu parcely	Parcelní číslo podle		Kód BPEJ	Výměra		BPEJ na dílu parcely
katastru nemovitosti	zjednodušené evidence		ha	m ²		katastru nemovitosti	zjednodušené evidence		ha	m ²	
962/3		25600		75		962/11		25600		20	
964/1		25600		90		964/5		25600		21	
964/2		25600		80		964/6		25600		6	
966/1		25600	4	20		966/26		25600		32	
966/3		25600	4	47		966/27		25600		1	
966/4		25600		70		966/28		25600		8	
966/8		25600		10		966/29		25600		41	
966/9		25600		65		966/30		25600		4	

Seznam souřadnic (S-JTSK)

Číslo bodu	Souřadnice pro zápis do KN			Poznámka
	Y	X	KK	
178-302	595788,33	1159103,90	6	
178-307	595786,38	1159101,91	6	
178-311	595778,19	1159083,71	6	
178-377	595734,02	1159043,74	6	
178-423	595758,31	1159126,18	6	
178-437	595781,92	1159105,90	6	
441-1	595731,34	1159055,62	6	
441-2	595730,75	1159061,38	6	
441-14	595784,91	1159107,26	6	
441-15	595789,95	1159109,55	6	
441-16	595777,43	1159122,02	6	
516-57	595731,23	1159048,83	6	
516-98	595781,30	1159126,65	6	
516-101	595784,56	1159100,05	6	
516-117	595794,67	1159113,36	6	
1193-79	595759,38	1159132,31	6	
1193-86	595755,01	1159129,48	6	
1193-97	595722,85	1159080,69	3	
1193-98	595720,60	1159079,45	6	
1193-99	595716,97	1159077,39	3	
1193-100	595716,18	1159076,32	3	
1208-30	595718,85	1159023,61	6	
1	595719,07	1159023,90	3	
2	595718,09	1159024,63	3	
3	595715,25	1159029,92	3	
4	595705,15	1159037,30	3	
5	595700,77	1159039,78	3	
6	595694,83	1159043,99	3	
7	595718,30	1159074,73	3	
8	595755,53	1159129,93	3	
9	595756,80	1159130,84	3	
10	595791,80	1159116,21	3	
13	595786,42	1159109,11	3	
14	595782,94	1159104,52	3	
15	595779,95	1159100,57	3	
16	595775,89	1159095,21	3	
17	595777,89	1159093,70	3	
18	595717,57	1159073,78	3	
19	595718,53	1159075,03	3	
20	595721,15	1159078,47	6	
21	595788,13	1159111,36	3	
22	595785,07	1159107,33	3	
23	595784,97	1159107,20	3	
24	595783,15	1159104,80	3	
25	595781,71	1159102,89	6	

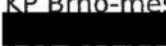

VÝKAZ DOSAVADNÍHO A NOVÉHO STAVU ÚDAJŮ KATASTRU NEMOVITOSTÍ														
Dosavadní stav					Nový stav									
Označení pozemku parc. číslem	Výměra parcely		Druh pozemku Způsob využití	Označení pozemku parc. číslem	Výměra parcely		Druh pozemku Způsob využití	Typ stavby Způsob využití	Zpús. určení výměr	Porovnání se stavem evidence právních vztahů				
	ha	m ²			ha	m ²				Díl přechází z pozemku označeného v katastru nemovitostí	Dřívejší poz. evidence	Číslo listu vlastnictví	Výměra dílu	
										ha	m ²			
1004	17	92	zast.pl.	1004/3	9	82	zast.pl.	č.p. 49 byt. dům bez čp/če	0	1004		1603	9	82
				1004/4	8	10	zast.pl. ostat.pl.	jiná st.	0	1004		1603	8	10
1006/1	82	82	ostat.pl. sport. a rekr. pl.	1006/1	77	12	sport. a rekr. pl. ostat.pl.		0	1006/1		1603	77	12
				1006/8	5	70	sport. a rekr. pl.		0	1006/1		1603	5	70
	1	00	74		1	00	74							

GEOMETRICKÝ PLÁN pro rozdělení pozemku	Geometrický plán ověřil úředně oprávněný zeměměřický inženýr:	Stejnopis ověřil úředně oprávněný zeměměřický inženýr:
	Jméno, příjmení: 	Jméno, příjmení: 
	Číslo položky seznamu úředně oprávněných zeměměřických inženýrů: 1696/1997	Číslo položky seznamu úředně oprávněných zeměměřických inženýrů: 1696/1997
	Dne: 23.4.2021 Číslo: 166/2021	Dne: 27.4.2021 Číslo: 176/2021
Náležitosti a přesnosti odpovídá právním předpisům.	Tento stejnopis odpovídá geometrickému plánu v elektronické podobě uloženému v dokumentaci katastrálního úřadu.	
Vyhotovitel: MapKart s.r.o. Souhrady 4, 625 00 Brno IČO: 25572822 Číslo plánu: 1460-76/2021 Okres: Brno-město Obec: Brno Kat. území: Husovice Mapový list: DKM (BLANSKO 8-9/23)	Katastrální úřad souhlasí s očištváním parcel. KÚ pro Jihomoravský kraj KP Brno-město  PGP-789/2021-702 2021.04.27 10:27:40 CEST	Ověření stejnopisu geometrického plánu v listinné podobě. 
<small>Dosavadním vlastníkům pozemků byla poskytnuta možnost seznámit se v terénu s průběhem navrhovaných nových hranic, které byly označeny předepsaným způsobem:</small>		

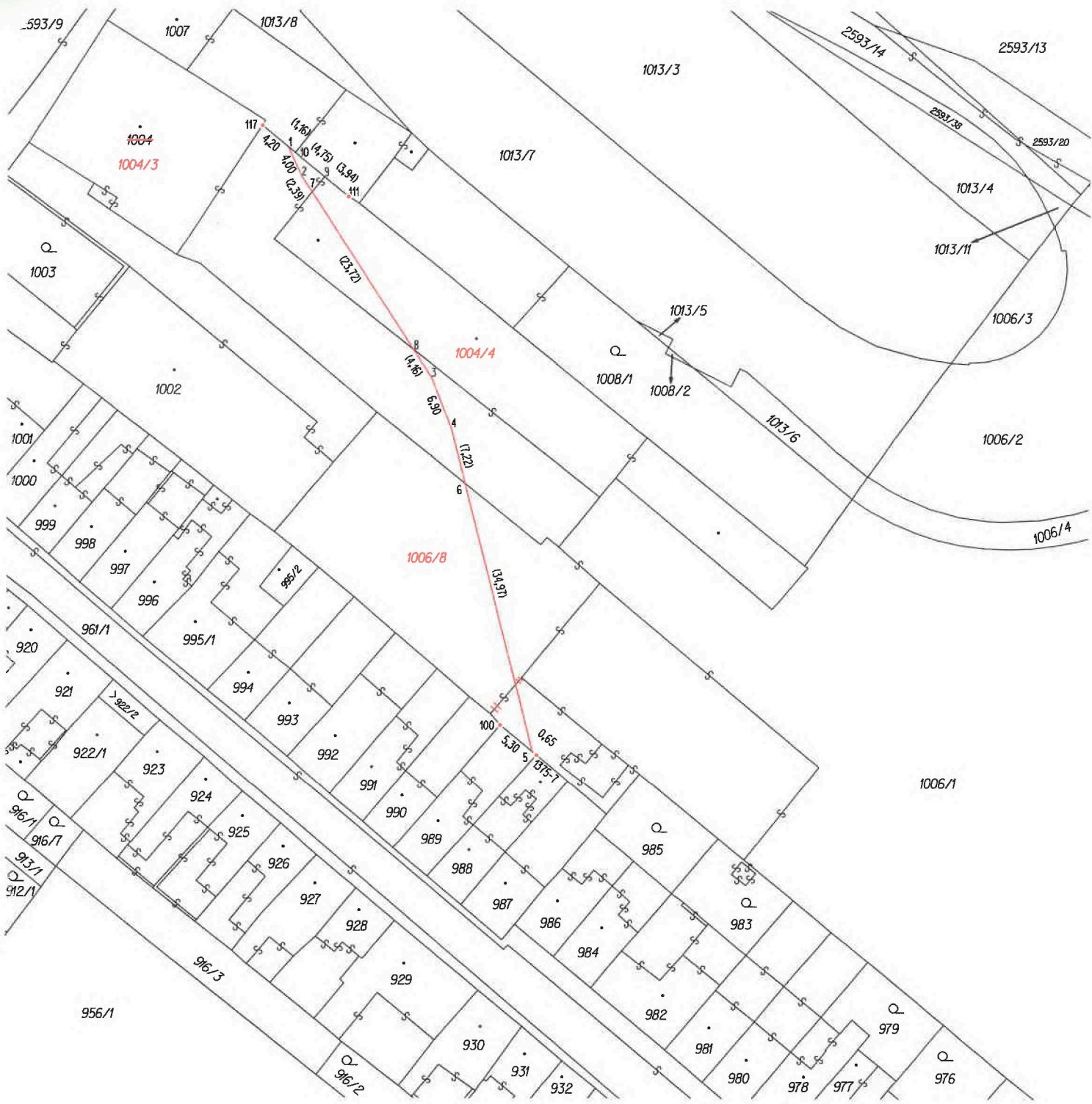

Seznam souřadnic (S-JTSK)

Číslo bodu	Souřadnice pro zápis do KN		KK	Poznámka
	Y	X		
1375-7	595862,16	1159032,83	3	barva na zdi
1	595893,82	1158956,04	3	barva na zdi
2	595892,10	1158959,71	3	doč.kolík-bod ohr.v ýstav bou
3	595875,63	1158985,11	3	hřeb
4	595873,10	1158991,51	3	doč.kolík-bod ohr.v ýstav bou
5	595862,68	1159032,40	3	barva na zdi
6	595871,32	1158998,51	6	
7	595890,80	1158961,72	6	
8	595877,89	1158981,62	6	
9	595889,26	1158959,79	6	
10	595892,92	1158956,77	6	
100	595866,75	1159029,05	3	barva na zdi
111	595886,22	1158962,30	3	
117	595897,06	1158953,36	3	roh zídky



VÝKAZ DOSAVADNÍHO A NOVÉHO STAVU ÚDAJŮ KATASTRU NEMOVITOSTÍ															
Dosavadní stav			Nový stav												
Označení pozemku parc. číslem	Výměra parcely		Druh pozemku	Označení pozemku parc. číslem	Výměra parcely		Druh pozemku	Typ stavby	Způsob využití	Způsob určení výměr	Porovnání se stavem evidence právních vztahů				
	ha	m ²			ha	m ²					Díl přechází z pozemku označeného v katastru nemovitosti		Číslo listu vlastnictví	Výměra dílu	
1006/1	82	82	ostat. pl. sport. a rekre. pl.	1006/1	38	93	ostat. pl. sport. a rekre. pl.		0	0	1006/1		1603	38	93
				1006/7	43	89					1006/1		1603	43	89
	82	82			82	82									

SEZNAM SOUŘADNIC (JTSK)

Číslo bodu	Y	X	kk	Poznámka
1208-32	595769.27	1158995.45	3	znak z plástu
1	595809.80	1159062.42	3	znak z plástu
2	595803.15	1159051.29	3	hřeb
3	595795.79	1159037.34	3	hřeb
4	595785.78	1159017.41	3	hřeb
7	595810.64	1159066.99	3	plot

bod 7 vyhodnocen jako identická hranice dle § 81 odst. 3 vyhl. č. 357/2013 Sb.

GEOMETRICKÝ PLÁN		Geometrický plán ověřil úředně oprávněný zeměměřický inženýr		Stejnopis ověřil úředně oprávněný zeměměřický inženýr:					
pro rozdělení pozemku		Jméno, příjmení:		Jméno, příjmení:					
		Číslo položky seznamu úředně oprávněných zeměměřických inženýrů	721/1995	Číslo položky seznamu úředně oprávněných zeměměřických inženýrů	721/1995				
		Dne:	24.5.2021	Číslo:	16/2021	Dne:	25.5.2021	Číslo:	26/2021
		Náležitosti a přesnostní odpověď právním předpisům.				Tento stejnopis odpovídá geometrickému plánu v elektronické podobě uloženému v dokumentaci katastrálního úřadu.			
Vyhotovitel: D.R.GEO s.r.o. Musilova 1638/9 61400 Brno		Katastrální úřad souhlasí s očíslováním parcel.		Ověření stejnopisu geometrického plánu v listinné podobě.					
Číslo plánu: 1452-139/2021		KÚ pro Jihomoravský kraj KP Brno-město PGP-1014/2021-702 2021.05.25 14:40:34 CEST							
Okres: Brno-město									
Obec: Brno									
Kat. území: Husovice									
Mapový list: DKM		Dosaďme vlastníkem pozemků byla poskytnuta možnost seznámit se v terénu s průběhem navrhovaných nových hranic, které byly označeny předepsaným způsobem.							
znaky z plástu, hřeby, plotem									

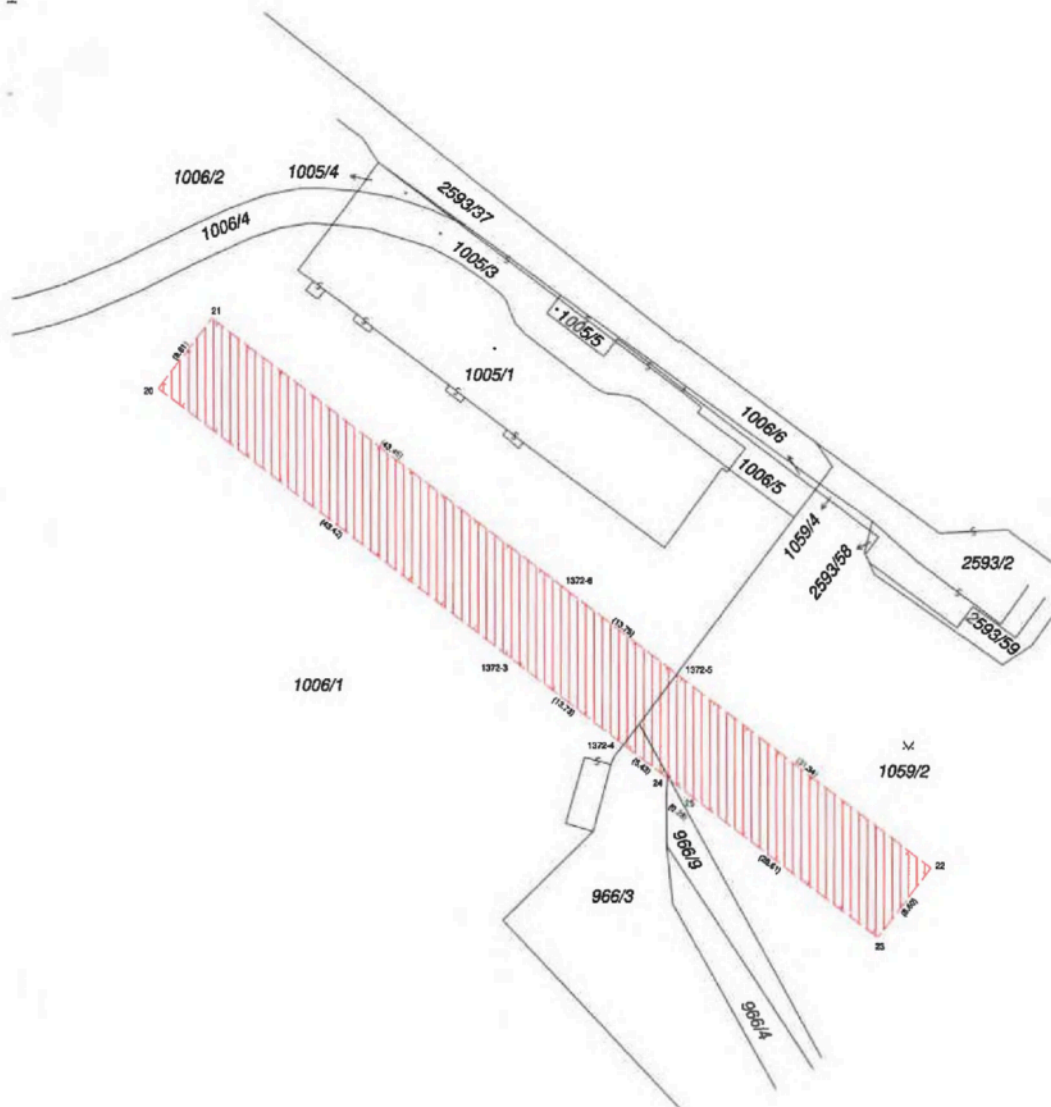

Seznam souřadnic (S-JTSK):
Souřadnice pro zápis do KN

Číslo bodu	Y	X	kk
1372-3	595746.53	1159037.46	3
1372-4	595735.58	1159045.75	6
1372-5	595730.37	1159038.90	6
1372-6	595741.33	1159030.60	3
20	595761.13	1159011.23	3
21	595775.96	1159004.35	3
22	595705.39	1159057.82	3
23	595710.61	1159064.66	3
24	595731.25	1159049.03	6
25	595731.03	1159049.20	6

VÝKAZ DOSAVADNÍHO A NOVÉHO STAVU ÚDAJŮ KATASTRU NEMOVITOSTÍ															
Dosavadní stav				Nový stav											
Označení pozemku parc. číslem	Výměra parcely		Druh pozemku	Označení pozemku parc. číslem	Výměra parcely		Druh pozemku	Typ stavby	Způsob vedení výměr	Porovnání se stavem evidence přechných vztahů					
	ha	m ²	Způsob využití		ha	m ²	Způsob využití	Způsob využití	Způsob využití	Dle předchůzí z pozemku označeného v katastru nemovitostí		Číslo listu vlastnický	Výměra dílu		Označení dílu
966/3										966/3		2858			
966/9										966/9		10001			
1006/1										1006/1		1603			
1059/2										1059/2		10001			

Oprávněný: die listiny
Druh věcného břemene: die listiny

GEOMETRICKÝ PLÁN pro vymezení rozsahu věcného břemene k části pozemku	Geometrický plán ověř (úředně oprávněný zeměměřičský inženýr):	Strojopis ověř (úředně oprávněný zeměměřičský inženýr):
		Jméno, příjmení: [redacted]
	Číslo počítačový seznam úředně oprávněných zeměměřičských inženýrů: 2598/12	Číslo počítačový seznam úředně oprávněných zeměměřičských inženýrů: [redacted]
	Dne: 29.11.2021 Číslo: 87/2021	Dne: [redacted] Číslo: [redacted]
	Nikčlostění a převzetí odpovědná právnická předpisům.	Toto je stejnopis odpovědná geometrický plán v elektronické podobě vloženému v dokumentaci katastrálního úřadu.
Vytvořitel: [redacted]	Katastrální úřad souhlasí s užíváním parcel.	Ověření strojopisu geometrického plánu v listinné podobě.
Číslo plánu: 1526-75/2021		
Okres: Brno-město		
Obec: Brno		
Kat. území: Husovice		
Mapový list: Blansko 8-9/41		
Dosavadním vztahům pozemků bylo poskytnuto možnost seznámit se v listinné a průhledném navrhovaných nových hranic, které byly označeny přeškrpným způsobem:		
nestabilizováno	KÚ pro Jihomoravský kraj KP Brno-město [redacted] PGP-2215/2021-702 2021.12.01 09:55:42 CET	

351 a 352

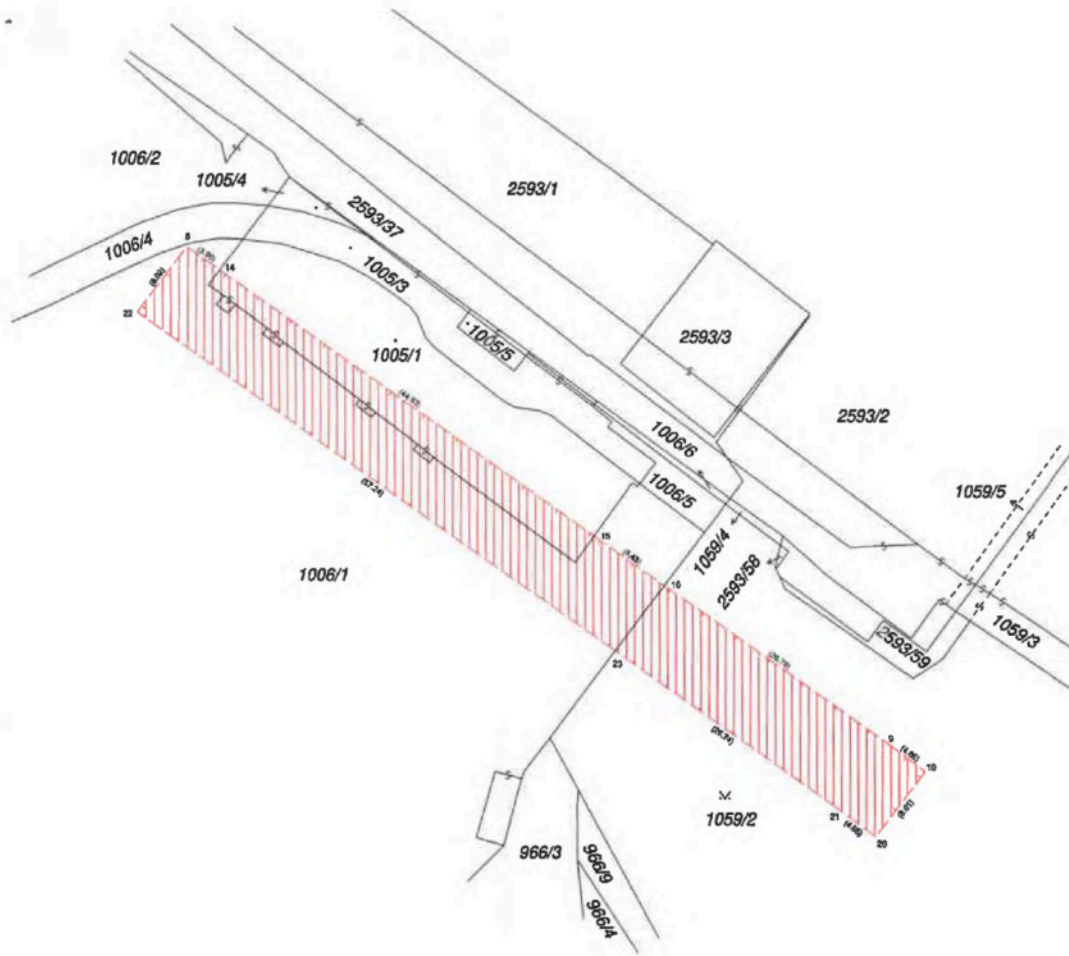

Seznam souřadnic (S-JTSK):
Souřadnice pro zápis do KN

Číslo bodu	Y	X	kk
8	595769.62	1158995.91	3
9	595700.89	1159044.27	3
10	595697.16	1159047.04	3
14	595765.43	1158998.15	6
15	595729.69	1159024.01	6
16	595722.80	1159028.86	6
20	595702.02	1159053.41	3
21	595705.76	1159050.65	3
22	595774.44	1159002.32	3
23	595727.63	1159035.26	6

VÝKAZ DOSAVADNÍHO A NOVÉHO STAVU ÚDAJŮ KATASTRU NEMOVITOSTÍ

Dosavadní stav				Nový stav										
Označení pozemku parc. ústelem	Výměra parcely		Druh pozemku	Označení pozemku parc. ústelem	Výměra parcely		Druh pozemku	Typ stavby	Zpř. u-čení výměr	Pozemci se stavem evidence právních vztahů				
	ha	m ²	Způsob využití		ha	m ²	Způsob využití	Způsob využití		Zpř. výměr	Číslo předcházejícího záznamu z pozemkové evidence v katastru nemovitostí		Číslo listu vlastnický	Výměra dílu
1005/1										1005/1		1603		
1006/1										1006/1		1603		
1059/2										1059/2		10001		

Oprávněný: dle listiny
Druh věcného břemene: dle listiny

GEOMETRICKÝ PLÁN pro vymezení rozsahu věcného břemene k části pozemku	Geometrický plán účelově oprávněný zeměměřičský inženýr	Stojící opatření účelově oprávněný zeměměřičský inženýr
Jméno, příjmení: [redacted]	Jméno, příjmení: [redacted]	Jméno, příjmení: [redacted]
Číslo pozemky seznamu účelově oprávněných zeměměřičských inženýrů: 2598/12	Číslo: 88/2021	Číslo pozemky seznamu účelově oprávněných zeměměřičských inženýrů: [redacted]
Dne: 29.11.2021	Číslo: 88/2021	Dne: [redacted]
Návrhování a přepracování odpovídá právním předpisům.	Katastrální úřad souhlasí s odůvodněným návrhem.	Tento státní opis odpovídá geometrickému plánu v elektronické podobě uloženému v dokumentaci katastrálního úřadu.
Vyhotovitel: [redacted]	Katastrální úřad souhlasí s odůvodněným návrhem.	Ověření státního geometrického plánu v listinné podobě.
Číslo příjmu: 1529-76/2021		
Okres: Brno-město		
Obec: Brno		
Kat. území: Husovice		
Mapový list: Blánsko 8-6/23 41		
Ověřovací list vlastníkem pozemku byla poskytnuta možností seznamu je v rozsahu i průběhu nemovitých věcí hranic, které byly označeny předepsaným způsobem.		
nestabilizováno	KÚ pro Jihomoravský kraj KP Brno-město PGP-2214/2021-702 2021.12.01 09:41:53 CET	

VÝKAZ DOSAVADNÍHO A NOVÉHO STAVU ÚDAJŮ KATASTRU NEMOVITOSTÍ																	
Dosavadní stav			Nový stav														
Označení pozemku parc. číslem	Výměra parcely		Druh pozemku	Označení pozemku parc. číslem	Výměra parcely		Druh pozemku	Typ stavby	Způsob využití	Způsob využití	Způsob. určení výměr	Porovnání se stavem evidence právních vztahů					
	ha	m ²			Způsob využití	ha						m ²	Způsob využití	Způsob využití	Díl přechází z pozemku označeného v		Číslo listu vlastnictví
											katastru nemovitostí	dřívější poz. evidenci		ha	m ²		
1005/1						1005/1			1603	
1006/1						1006/1			1603	
1059/2						1059/2			10001	

Oprávněný: dle listiny

Druh věcného břemene: dle listiny

GEOMETRICKÝ PLÁN pro vymezení rozsahu věcného břemene k části pozemku	Geometrický plán ověřil úředně oprávněný zeměměřický inženýr Jméno, příjmení: [redacted]	Stejnopis ověřil úředně oprávněný zeměměřický inženýr: Jméno, příjmení:
	Číslo položky seznamu úředně oprávněných zeměměřických inženýrů: 2598/12 Dne: 23.11.2021 Číslo: 84/2021	Číslo položky seznamu úředně oprávněných zeměměřických inženýrů Dne: Číslo:
Výhotovitel: [redacted]	Katastrální úřad souhlasí s očíslováním parcel. KÚ pro Jihomoravský kraj KP Brno-město [redacted] PGP-2167/2021-702 2021.11.26 12:52:18 CET	
Číslo plánu: 1530-76/2021 Okres: Brno-město Obec: Brno Kat. území: Husovice Mapový list: Blansko 8-9/23,41 Dosavadním vlastníkům pozemků byla poskytnuta možnost seznámit se v terénu s průběhem navrhovaných nových hranic, které byly označeny předepsaným způsobem: nestabilizováno		

Seznam souřadnic (S-JTSK):
Souřadnice pro zápis do KN

Číslo bodu	Y	X	kk
1368-39	595722.86	1159023.23	3
1368-41	595722.53	1159023.48	3
1368-42	595721.27	1159021.80	6
1368-43	595723.78	1159019.92	6
1368-44	595725.04	1159021.61	3
1368-45	595724.71	1159021.85	3
13	595768.93	1159000.98	3
14	595771.87	1158998.91	3
15	595769.50	1158995.75	3
16	595766.66	1158997.75	3
17	595766.82	1158997.97	3
18	595766.06	1158998.35	3
19	595764.72	1158999.10	3
20	595763.41	1158999.92	3
21	595762.26	1159000.71	3
22	595728.40	1159025.28	3
23	595728.08	1159024.83	3
24	595727.34	1159025.37	3
25	595725.47	1159026.73	3
26	595724.39	1159027.51	3
27	595724.72	1159027.95	3
28	595699.39	1159046.33	3
29	595698.98	1159045.78	3
30	595697.20	1159047.09	3
31	595699.73	1159050.41	3
32	595701.47	1159049.12	3
33	595701.09	1159048.61	3
34	595726.40	1159030.25	3
35	595726.73	1159030.69	3
36	595730.40	1159028.03	3
37	595730.08	1159027.58	3
38	595763.90	1159003.05	3
39	595764.97	1159002.30	3
40	595766.20	1159001.54	3
41	595767.36	1159000.89	3
42	595768.48	1159000.34	3
43	595766.44	1158998.16	6
44	595766.59	1159001.32	6
45	595765.35	1159002.06	6
46	595762.12	1159004.34	6
47	595760.47	1159005.54	6
48	595752.90	1159011.03	6
49	595751.29	1159012.20	6
50	595747.11	1159015.23	6
51	595745.48	1159016.41	6
52	595736.82	1159022.69	6
53	595731.51	1159026.54	6
54	595729.85	1159024.23	6
55	595724.75	1159031.44	6
56	595723.04	1159029.17	6

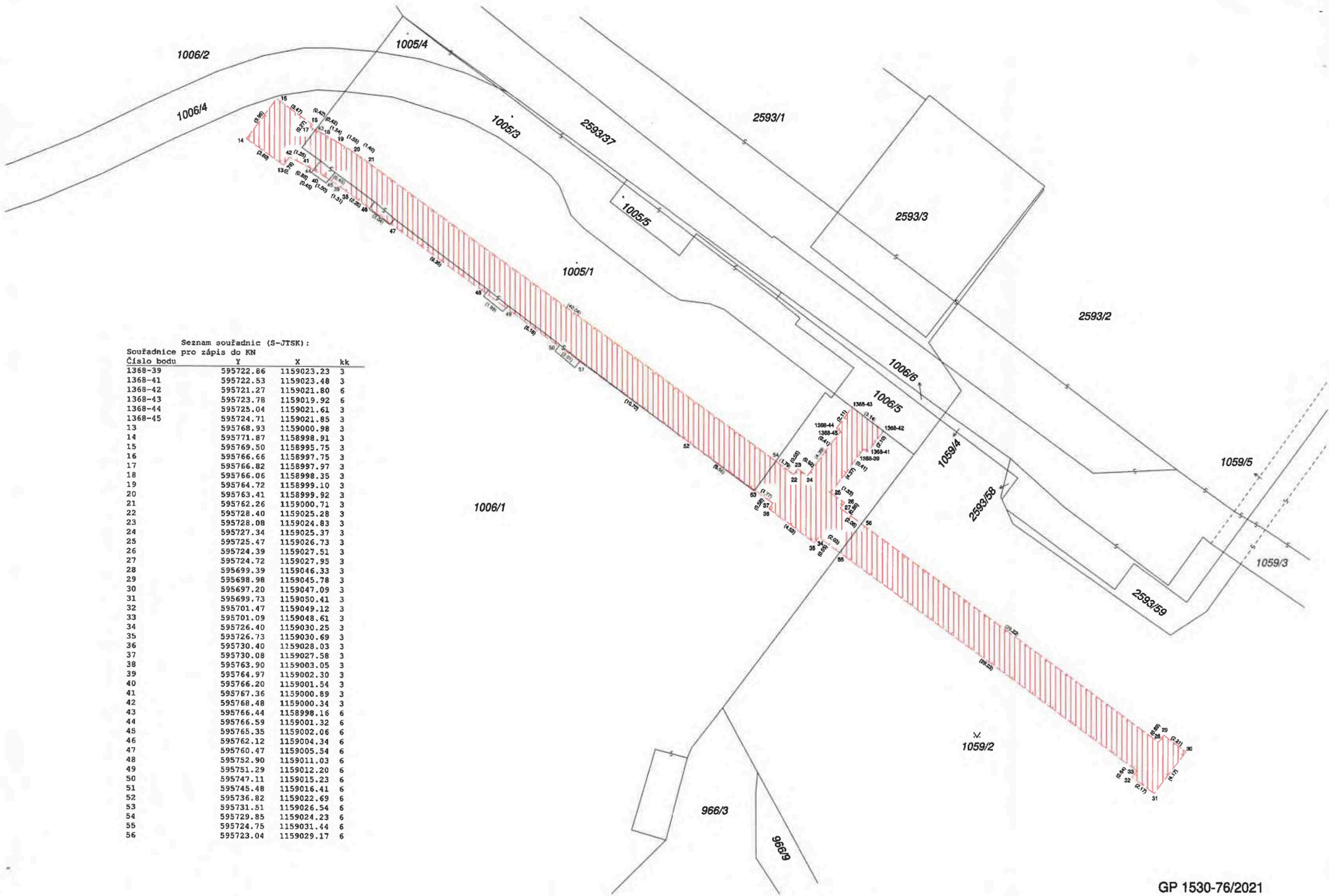

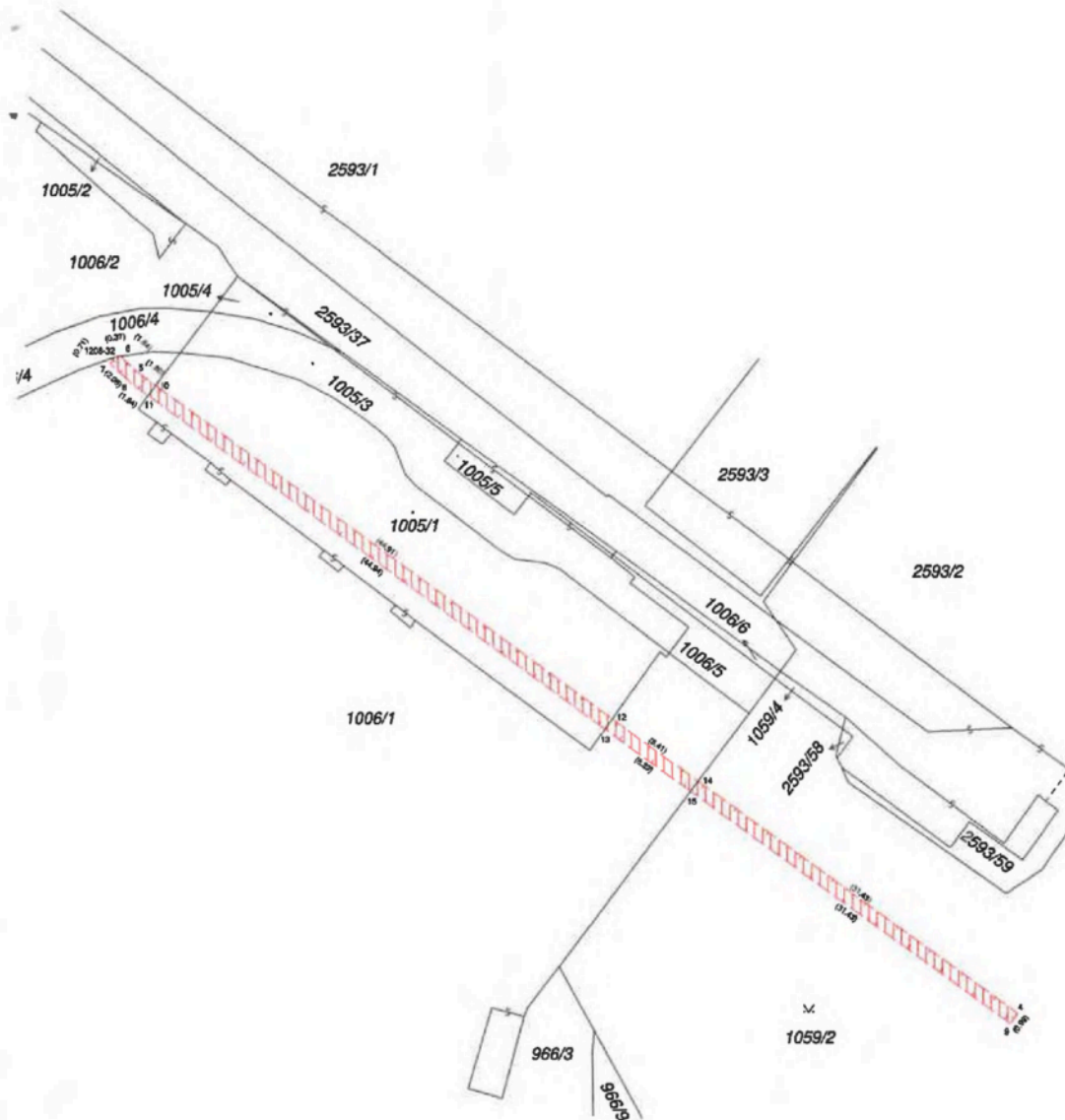

Seznam souřadnic (S-JTSK):
Souřadnice pro zápis do KN

Číslo bodu	Y	X	kk
1208-32	595769.27	1158995.45	3
4	595697.50	1159047.49	3
5	595767.56	1158996.65	3
6	595768.90	1158995.39	3
7	595769.70	1158996.02	3
8	595768.20	1158997.43	3
9	595698.10	1159048.28	3
10	595766.10	1158997.71	6
11	595766.71	1158998.51	6
12	595729.75	1159024.09	6
13	595730.33	1159024.90	6
14	595722.94	1159029.03	6
15	595723.54	1159029.83	6

VÝKAZ DOSAVADNÍHO A NOVÉHO STAVU ÚDAJŮ KATASTRU NEMOVITOSTÍ												
Dosavadní stav						Nový stav						
Označení pozemku parc. čísel	Výměra parcely		Druh pozemku	Označení pozemku parc. čísel	Výměra parcely		Druh pozemku	Typ stavby	Způsob určení výměry	Porovnání se stavem evidencí převládá vstah		Označení dílu
	ha	m ²	Způsob využití		ha	m ²	Způsob využití	Způsob využití		Díl přechází z pozemku označeného v	Číslo listu vstahů	
										katastru nemovitosti	úřední poz. evidencí	
1005/1										1005/1		1603
1006/1										1006/1		1603
1059/2										1059/2		10001

Oprávněný: dle listiny
Druh věcného břemene: dle listiny

GEOMETRICKÝ PLÁN		Geometrický plán ověřil úředně oprávněný zeměměřičský inženýr	Stavopis ověřil úředně oprávněný zeměměřičský inženýr
pro vymezení rozsahu věcného břemene k části pozemku	Jméno, příjmení:		Jméno, příjmení:
	Číslo pozemky seznamu úředně oprávněných zeměměřičských inženýrů	2598/12	Číslo pozemky seznamu úředně oprávněných zeměměřičských inženýrů
	Dne: 23.11.2021	Číslo: 85/2021	Dne: Číslo:
	Náležitosti a přesnosti odpovídá průběh předpisů.	Tento stavopis odpovídá geometrickému plánu v elektronické podobě uloženému v dokumentaci katastrálního úřadu.	
Vyhovitel:	Katastrální úřad součástí a odštěpených parcel.	Ověření stavopisu geometrického plánu v listinné podobě.	
Číslo plánu: 1531-76/2021		KÚ pro Jihomoravský kraj KP Brno-město PGP-2169/2021-702 2021.11.26 10:42:14 CET	
Okres: Brno-město			
Obec: Brno			
Kat. území: Husovice			
Mapový list: Blansko 8-923.41			
Dosažením vstahů (územní plán) byla poskytnuta možná možnost se v rámci a průběhem zeměměřičských inženýrů, které byly zpracovány předepsaným způsobem.			
nestabilizováno			

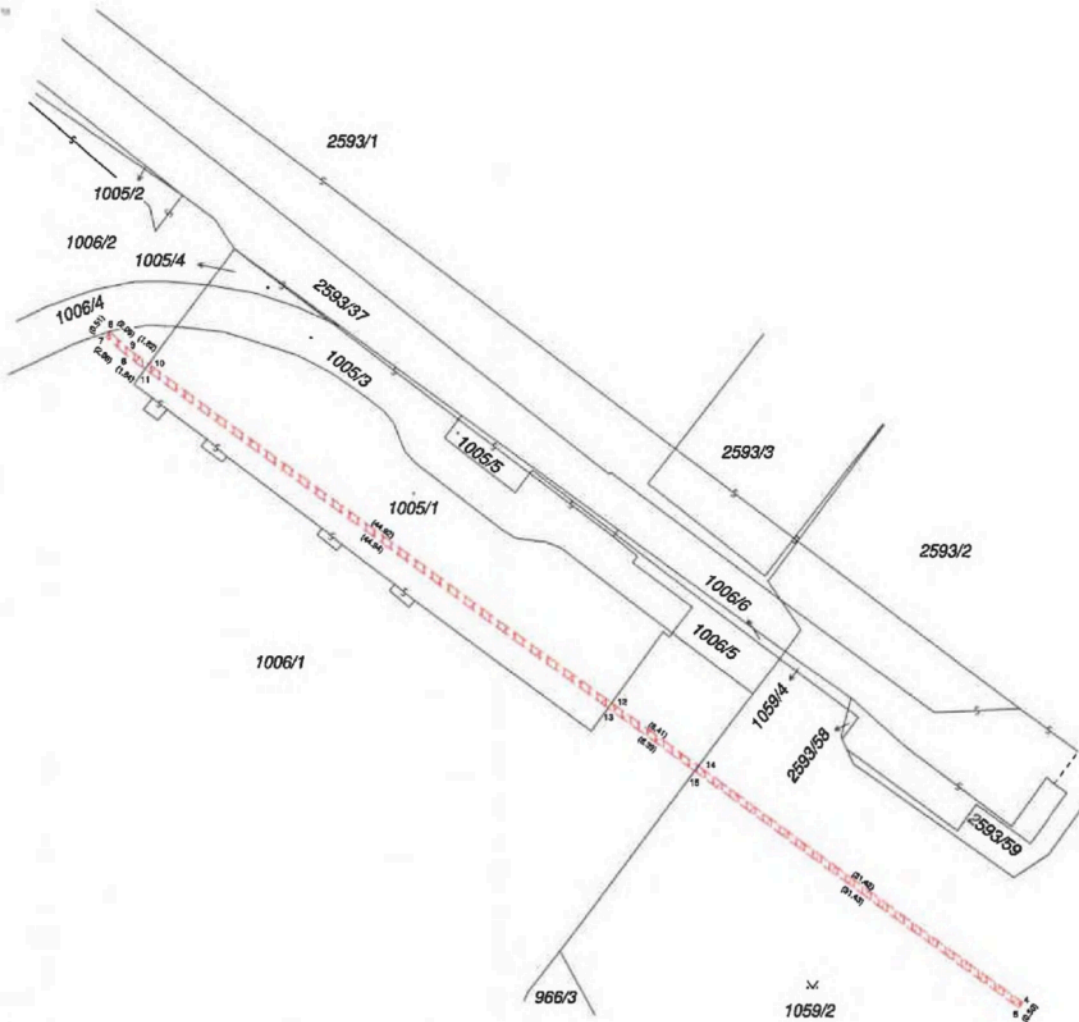

Seznam souřadnic (S-JTSK):
Souřadnice pro zápis do KN

Číslo bodu	Y	X	kk
4	595697.71	1159047.76	3
5	595698.01	1159048.16	3
6	595768.10	1158997.31	3
7	595769.64	1158995.94	3
8	595769.33	1158995.53	3
9	595767.78	1158996.93	3
10	595766.31	1158998.00	6
11	595766.61	1158998.39	6
12	595729.95	1159024.37	6
13	595730.24	1159024.78	6
14	595723.14	1159029.31	6
15	595723.45	1159029.71	6

VÝKAZ DOSAVIDNÍHO A NOVÉHO STAVU ÚDAJŮ KATASTRU NEMOVITOSTÍ													
Dosařední stav				Nový stav									
Označení pozemku parc. číslem	Výměra parcely		Druh pozemku	Označení pozemku parc. číslem	Výměra parcely		Druh pozemku	Typ stavby	Způsob určení výměry	Porovnání se stavem evidencí příslušných vztahů			
	ha	m ²	Způsob využití		ha	m ²	Způsob využití	Způsob využití		Způsob určení výměry	Číslo listu vlastnictví	Výměra cca	Označení cca
1005/1										1005/1		1603	
1006/1										1006/1		1603	
1059/2										1059/2		10001	

Oprávněný: dle listiny
Druh věcného břemene: dle listiny

GEOMETRICKÝ PLÁN pro vymezení rozsahu věcného břemene k části pozemku	Geometrický plán ověřil (úředně oprávněný zeměměřičský inženýr)	Stájeopis ověřil (úředně oprávněný zeměměřičský inženýr)
	Jméno, příjmení: [redacted]	Jméno, příjmení: [redacted]
	Číslo poležby seznamu úředně oprávněných zeměměřičských inženýrů: 2588/12	Číslo poležby seznamu úředně oprávněných zeměměřičských inženýrů: [redacted]
	Dne: 23.11.2021 Číslo: 86/2021	Dne: Číslo: [redacted]
	Náležitosti a přesnosti odpovědi příslušným předpisům.	Tento stájeopis odpovídá geometrickému plánu v elektronické podobě účinnému v dokumentaci katastrálního úřadu.
Vychovátil: [redacted]	Katastrální úřad souhlasí s očištěním parcel.	Ověření stájeopisu geometrického plánu v listinné podobě.
Číslo plánu: 1532-78/2021 Obec: Brno-město Obec: Brno Kat. území: Husovice Mapový list: Blatensko 8-9/23.41 Dosaředním vlastníkem pozemku byla poskytnuta možnost správně se v terénu s průběhem stávajících nových hranic, které byly označeny předepsaným způsobem.	KÚ pro Jihomoravský kraj KP Brno-město PGP-2168/2021-702 2021.11.26 10:29:44 CET	
nestabilizováno		

